

ตารางแสดงวงเงินงบประมาณที่ได้รับจัดสรรและราคากลางในงานจ้างก่อสร้าง

๑. ชื่อโครงการ ก่อสร้างถนนคอนกรีตสายบรรจงประชาสรรค์ หมู่ที่ ๗
๒. องค์การบริหารส่วนตำบลนาใต้
๒. วงเงินงบประมาณที่ได้รับจัดสรร ๒๗๘,๐๐๐.-บาท (สองแสนเจ็ดหมื่นแปดพันบาทถ้วน)
๓. ลักษณะงานโดยสังเขป โดยทำการก่อสร้างถนนคอนกรีตเสริมเหล็ก กว้าง ๔.๐๐ เมตร ยาว ๑๐๐ เมตร หนาเฉลี่ย ๐.๑๕ เมตร พร้อมลงหินคลุกไหล่ทาง ๒ ข้างทาง ข้างละ ๐.๕๐ เมตร หรือมีพื้นที่ไม่น้อยกว่า ๔๐๐ ตารางเมตร รายละเอียดรูปแบบตามที่ อบต.นาใต้ กำหนด พร้อมติดตั้งป้ายโครงการตามแบบมาตรฐาน อบต. จำนวน ๑ ป้าย
๔. ราคากลางคำนวณ ณ วันที่ ๒๖ มกราคม ๒๕๖๕ เป็นเงิน ๒๗๘,๐๐๐.-บาท (สองแสนเจ็ดหมื่นแปดพันบาทถ้วน)
๕. บัญชีประมาณการราคากลาง
 - ๕.๑ สรุปผลการประมาณราคาค่าก่อสร้าง ปร.๕ จำนวน ๑ ใบ
 - ๕.๒ ประมาณราคาค่าก่อสร้าง ปร.๔ จำนวน ๑ ใบ
๖. รายชื่อคณะกรรมการกำหนดราคากลาง
 - ๖.๑ นางอาภรณ์ ชนะภัย ปลัด อบต.นาใต้
 - ๖.๒ นายเลิศเชาว์ จันทร์ภักดี ผู้อำนวยการกองช่าง
 - ๖.๓ นางณัชวีร์ญา ปรีชานันทศักดิ์ นักทรัพยากรบุคคล

สรุปผลการประมาณราคาค่าก่อสร้าง

ส่วนราชการ องค์การบริหารส่วนตำบลนาใต้ อำเภอบ้านนาเดิม จังหวัดสุราษฎร์ธานี
 ประเภทงาน ก่อสร้างถนนคอนกรีต
 ชื่อโครงการ ก่อสร้างถนนคอนกรีตสายบรรจจประชาสรรค์ หมู่ที่ 7 ระยะทางก่อสร้าง 100 เมตร
 ผิวจราจรกว้าง 4.00 เมตร ความหนา 0.15 เมตร ไหล่ทางหินคลุกกว้าง 0.50 เมตร
 หน่วยงานดำเนินการ องค์การบริหารส่วนตำบลนาใต้ อำเภอบ้านนาเดิม จังหวัดสุราษฎร์ธานี
 ตามแบบแปลนเลขที่ จำนวน - แผ่น
 ประมาณการตามแบบ ปร.4 จำนวน 1 แผ่น
 ประมาณการเมื่อวันที่ มกราคม 2565

ลำดับที่	รายการ	รวมค่างานต้นทุน (บาท)	Factor-F	รวมค่าก่อสร้าง (บาท)	หมายเหตุ
1	ประเภทงานทาง	204,619.00	1.3607	278,425.07	FactorFภายใต้เงื่อนไข - เงินล่วงหน้าจ่าย 0% - ดอกเบี้ยเงินกู้ 5 % - ภาษีมูลค่าเพิ่ม 7%
2	ป้ายมาตรฐาน 1 ป้าย				
	ป้ายโครงการ				
รวมค่าก่อสร้างเป็นเงินทั้งสิ้น				278,425.07	ราคาน้ำมันดีเซล
คิดเป็นเงินประมาณ				278,000	29.00-29.99 บาท/ลิตร
สองแสนเจ็ดหมื่นแปดพันบาทถ้วน					

ประมาณราคาโดย
 (นายสุวิทย์ พุทศรี) ตำแหน่งนายช่างโยธาอาวุโส

ตรวจสอบ
 (นายเลิศเชาว์ จันทร์ภักดี) ตำแหน่งผู้อำนวยการกองช่าง

เห็นชอบ
 (นางอาภรณ์ ชนะภัย) ตำแหน่งปลัด อบต.นาใต้

อนุมัติ
 (นายภัทรพล คงทอง) ตำแหน่งนายก อบต.นาใต้

คณะกรรมการกำหนดราคากลาง
 คำสั่งเลขที่ ๒๕๖๕

๑.
 (นางอาภรณ์ ชนะภัย)

๒.
 (นายเลิศเชาว์ จันทร์ภักดี)

๓.
 (นางณัชวีร์ญา ปริชานันท์ศักดิ์)

ประมาณราคาค่าก่อสร้าง

ส่วนราชการ องค์การบริหารส่วนตำบลนาใต้ อำเภอ บ้านนาเดิม จังหวัด สุราษฎร์ธานี

โครงการ ก่อสร้างถนนคอนกรีต

สายบรรจบประชาสรรค์ หมู่ที่ 7

ผิวจราจรกว้าง 4.00 เมตร ทบ 0.15 เมตร ระยะทาง 100 เมตร โหล่ทางหินคลุกกว้าง 0.50 เมตร

ประมาณราคาเมื่อวันที่ มกราคม 2565

ลำดับ ที่	รายการ	ปริมาณ	หน่วย	ค่าวัสดุ		ค่าแรง/เครื่องจักร		รวมเป็นเงิน
				หน่วยละ	จำนวนเงิน	หน่วยละ	จำนวนเงิน	
1	เกลี่ยปรับแต่งทางเดิม	450	ตรม	-	-	10.74	4,833.00	4,833.00
2	ทรายหยาบรองพื้น	20	841	16,820	20	400	17,220	
3	คอนกรีตโครงสร้าง (fc' 240 ksc)	60	ลบม	2,289	137,340	300	18,000	156,340
4	ตะแกรงลวด WIRE MESH	400	ตรม	25.00	10,000	3	1,200	11,200
5	เหล็กเส้นกลม SR 24 RB 15	7	เส้น	375	2,625	30	210	2,835
6	เหล็กเส้นกลม SR 24 RB19	1	เส้น	602	602	30	30	632
7	งานไม้แบบ	30	ตรม	-	-	40	1,200	1,200
8	ไม้แบบ (30%)	9.00	ลบ.พ.	350	3,150	-	-	3,150
9	โพน	7	แผ่น	30	210	-	-	210
10	แอสฟัลท์อุดรอยต่อ	10	ลิตร	10	100	-	-	100
11	หินคลุกโหล่ทางเกลี่ยเรียบ	15.00	ลบม.	520	7,800	-	-	7,800
12	ลวดผูกเหล็ก	3	ก.ก.	33	99	-	-	99
รวมค่าวัสดุและค่าแรงงาน					-		-	204,619.00
ยอดยกไป ป.ร.5								



แบบโครงการก่อสร้างถนนคอนกรีต สายบรรจงประชาสรรค์ หมู่ที่ 7

ผิวจราจรกว้าง 4.00 เมตร ยาว 100 เมตร หนาเฉลี่ย 0.15 เมตร

จ.ก. ๗
(นายทวิน จินณะ
สย.11612



องค์การบริหารส่วนตำบลนาไผ่

โครงการก่อสร้างถนนคอนกรีต
สายบรรจประชาสรรค์

เจ้าของโครงการ
อบต. นาไผ่

สถานที่ก่อสร้าง
หมู่ที่ 7

เขียนแบบ
นายสุวิทย์ ทุทธศรี
นายช่างโยธาอาวุโส

ตรวจแบบ
นายเลิศเขาว์ จันทร์ภักดี
ผู้อำนวยการกองช่าง

เห็นชอบ
นางอารกณ์ ชนะภักษ์
ปลัด อบต. นาไผ่

เห็นชอบ
นายสมนึก นุ่มนวล
รองนายก อบต. นาไผ่

เห็นชอบ
นายเกรียงศักดิ์ ชูชาติ
รองนายก อบต. นาไผ่

อนุมัติ
นายกัทรพล คงทอง
นายก อบต. นาไผ่

ศพด. บ้านหนองเรือ

ถนนข้าง ศพด.

ทางเข้าประปา

รักษา (โรงอู่)

เขตชายฝั่ง

บรรจประชาสรรค์

สุทอิมันท์

โรงเรียนบ้านหนองเรือ

หนองเรือ - คลองยา

โครงการก่อสร้างถนนคอนกรีตสายบรรจประชาสรรค์ หมู่ที่ 7
ผิวจราจรกว้าง 4.00 เมตร ขาว 100 เมตร หนา 0.15 เมตร
ไหล่ทางหินคลุกกว้างข้างละ 0.50 เมตร
รายละเอียดตามแบบแปลนที่ อบต. นาไผ่ กำหนด

นาย นว
(นายนาวัน จินายัม)
สย.11612

ผังโครงการก่อสร้างถนนคอนกรีตสายบรรจประชาสรรค์ หมู่ที่ 7

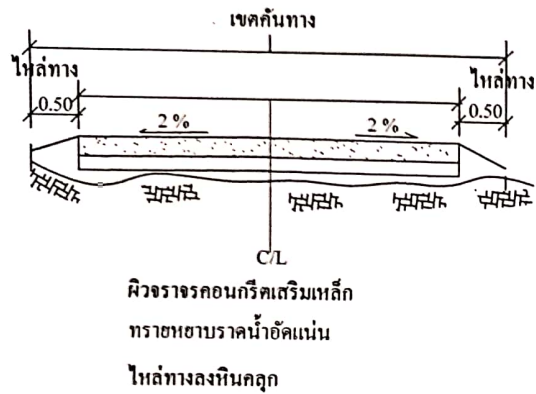

SECTION Noscale

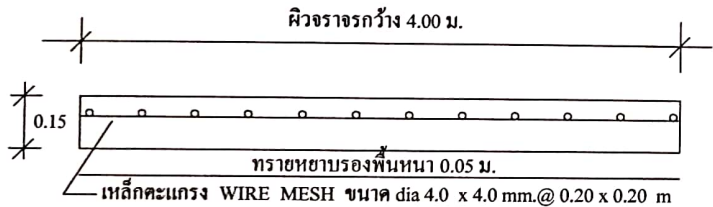

SECTION ตามขวาง Noscale

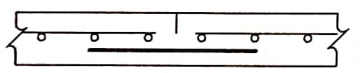

จุดตัดทุกระยะ 5.00 ม. RB 15 มม. ขาว 0.50 ม. ทูกระยะ 0.50 ม.
 ปลายชุบด้วยแอสฟัลต์ 1 ด้าน

จุดตัดขวางถนนทุกระยะ 5.00 เมตร

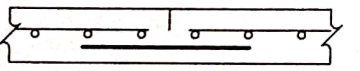

จุดตัดทุกระยะ 30.00 ม. RB 19 มม. ขาว 0.50 ม. ทูกระยะ 0.50 ม.
 ปลายชุบด้วยแอสฟัลต์ 1 ด้าน

จุดตัดขาดทุกระยะ 30.00 เมตร

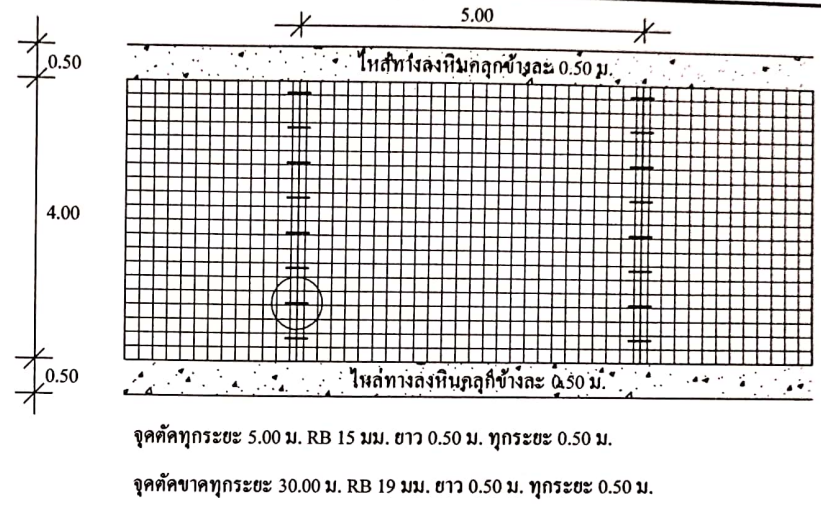

REMARK

1. ผิวจราจรคอนกรีต ให้ใช้คอนกรีตที่มีกำลังอัดประลัยของแท่งคอนกรีตตัวอย่างรูปลูกบาศก์ 15 x 15 x 15 cm. อายุ 28 วัน ไม่น้อยกว่า 240 Kg/Cm² หรือเทียบเท่า
2. ให้ใช้ WIRE MESH แทม เหล็ก Ø 6 มม. ได้
3. มิติเป็น เมตร ยกเว้นที่ระบุเป็นอย่างอื่น
4. รอยต่อในคอนกรีตให้ทำรอยต่อด้วยเครื่องเจาะร่องคอนกรีต
5. การเทคอนกรีตให้ใช้ Concrete Paver ในกรณีที่ต้องเทด้วยแรงงานคนให้เทได้เฉพาะช่วงที่เว้นไว้ยาวติดต่อกันไม่เกิน 30.00 เมตร
6. การทำผิวหน้าให้หยาบ ให้ทำโดยใช้แปรงกวาดจากขอบด้านหนึ่งไปยังขอบอีกด้านหนึ่งและให้เหลื่อมกัน โดยร่องที่เกิดจะต้องลึกไม่เกิน 2 มม.
7. การตัดช่วงคอนกรีต 5.00 เมตร (ตัดครึ่ง) 30.00 เมตร (ตัดขาด) พร้อมขารอยต่อด้วยแอสฟัลต์
8. ส่วนยวบตัวของคอนกรีต (Slump) ไม่มากกว่า 0.07 เมตร
9. งานอื่น ๆ นอกเหนือจากรายการแบบและรายการประมาณการกำหนดให้ปรึกษาผู้ควบคุมงาน

การเตรียมร่องคอนกรีตสำหรับหยอดยางขนาน

1. ให้ทำการเป่าร่องคอนกรีตให้สะอาดด้วยเครื่องเป่าลมให้ปราศจากฝุ่นละอองและสิ่งสกปรก 1612 ร่องคอนกรีตจะต้องแห้งสนิทด้วย
2. ให้ทาร่องที่เตรียมไว้ด้วยยางรองพื้น Primer ที่ใช้โดยเฉพาะสำหรับยางขนานและจะต้องขนานให้เต็มช่อง
3. ให้ทำการตัดและหยอด Joint แบบต่างๆ โดยพื้นที่ที่สามารถจะกระทำได้

(นายวิน จินายัม)



องค์การบริหารส่วนตำบลนาไผ่
 โครงการก่อสร้างถนนคอนกรีต
 สาขบรรจงประชาสรรค์

เจ้าของโครงการ
 อบต. นาไผ่

สถานที่ก่อสร้าง
 หมู่ที่ 7

เขียนแบบ
 นายสุวิทย์ พุทธิศรี
 นายช่างโยธาอาวุโส

ตรวจแบบ
 นายเลิศเชาว์ จันทร์ภักดี
 ผู้อำนวยการกองช่าง

เห็นชอบ
 นางอารักษ์ ชนะภักดิ์
 ปลัด อบต. นาไผ่

เห็นชอบ
 นายสมนึก นุ่มนวล
 รองนายก อบต. นาไผ่

เห็นชอบ
 นายเกรียงศักดิ์ ชูชาติ
 รองนายก อบต. นาไผ่

อนุมัติ
 นายภัทรพล คงทอง
 นายก อบต. นาไผ่