



แผนพัฒนาท้องถิ่น (พ.ศ.๒๕๖๖-๒๕๗๐)
ขององค์การบริหารส่วนตำบลนาใต้
ฉบับแก้ไข ครั้งที่ ๒/๒๕๖๖

งานวิเคราะห์นโยบายและแผน
องค์การบริหารส่วนตำบลนาใต้
อำเภอบ้านนาเดิม จังหวัดสุราษฎร์ธานี

หลักการและเหตุผล

ตามที่ องค์การบริหารส่วนตำบลนาใต้ ได้จัดทำแผนพัฒนาท้องถิ่น (พ.ศ. ๒๕๖๖-๒๕๗๐) และมีการแก้ไขแผน เพิ่มเติมแผน และเปลี่ยนแปลงแผน ไปแล้วนั้น แต่ทั้งนี้ เนื่องจากว่าองค์การบริหารส่วนตำบลนาใต้ มีความจำเป็นที่จะต้องแก้ไขแผนพัฒนาท้องถิ่น (พ.ศ. ๒๕๖๖ - ๒๕๗๐) ครั้งที่ ๒/๒๕๖๖ ให้ถูกต้องตามที่กระทรวงมหาดไทย ได้ให้องค์การปกครองส่วนท้องถิ่นนำหมุดหมายในแผนพัฒนาเศรษฐกิจและสังคมแห่งชาติ ฉบับที่ ๑๓ มาจัดทำรายละเอียดที่มีความสอดคล้องหรือเชื่อมโยงกับยุทธศาสตร์ชาติ ๒๐ ปี แผนพัฒนาจังหวัด/กลุ่มจังหวัด/ภาค ยุทธศาสตร์การพัฒนาขององค์การปกครองส่วนท้องถิ่นในเขตจังหวัด และยุทธศาสตร์องค์กรปกครองส่วนท้องถิ่น ในส่วนที่ ๒ ยุทธศาสตร์ขององค์การปกครองส่วนท้องถิ่น และส่วนที่ ๓ การนำแผนพัฒนาท้องถิ่นไปสู่การปฏิบัติ โดยเป็นอำนาจของผู้บริหารท้องถิ่นในการดำเนินการตามระเบียบกระทรวงมหาดไทยว่าด้วยการจัดทำแผนพัฒนาขององค์การปกครองส่วนท้องถิ่น พ.ศ. ๒๕๔๘ และที่แก้ไขเพิ่มเติม ข้อ ๔ และ ข้อ ๒๑ มาดำเนินการโดยอนุโลมและให้ใช้เป็นการแก้ไขแผนพัฒนาท้องถิ่น ทั้งนี้ ให้ดำเนินการแล้วเสร็จภายใน ๑๒๐ วัน นับแต่วันประกาศในราชกิจจานุเบกษา กรณี้องค์กรปกครองส่วนท้องถิ่นไม่อาจดำเนินการแล้วเสร็จตามเวลาที่กำหนดดังกล่าว ให้ผู้บริหารท้องถิ่นดำเนินการตามที่เห็นสมควรและให้นำแนวทางการดำเนินงานตามหนังสือกระทรวงมหาดไทย ที่ มท ๐๘๑๐.๓/ว ๑๒๓๙ ลงวันที่ ๒๑ กุมภาพันธ์ ๒๕๖๕ มาเป็นแนวทางในการปฏิบัติด้วยรายละเอียดตามหนังสือกระทรวงมหาดไทย ที่ มท ๐๘๑๐.๓/ว ๖๐๘๖ ลงวันที่ ๑๙ สิงหาคม ๒๕๖๕ เรื่อง ชักซ้อมแนวทางปฏิบัติการใช้แผนพัฒนาท้องถิ่นขององค์การปกครองส่วนท้องถิ่นเพื่อจัดทำบริการสาธารณะหรือกิจกรรมสาธารณะ ปัจจุบันได้มีประกาศใช้แผนพัฒนาเศรษฐกิจและสังคมแห่งชาติ ฉบับที่ ๑๓ (พ.ศ. ๒๕๖๖-๒๕๗๐) ราชกิจจานุเบกษา เมื่อวันที่ ๑ พฤศจิกายน ๒๕๖๕

ดังนั้น เพื่อให้การแก้ไขโครงการพัฒนาในแผนพัฒนาท้องถิ่น (พ.ศ. ๒๕๖๖-๒๕๗๐) เป็นไปด้วยความถูกต้อง ตามระเบียบและหนังสือกระทรวงมหาดไทยดังกล่าว นายองค์การบริหารส่วนตำบลนาใต้ จึงอนุมัติแก้ไขแผนพัฒนาท้องถิ่น (พ.ศ. ๒๕๖๖-๒๕๗๐) ครั้งที่ ๒/๒๕๖๖ และดำเนินการประกาศใช้ต่อไป

งานนโยบายและแผน
องค์การบริหารส่วนตำบลนาใต้

สารบัญ

หน้า

ส่วนที่ ๒. ยุทธศาสตร์การพัฒนากองคกรปกครองส่วนท้องถิ่น	
๑. ความสัมพันธ์ระหว่างแผนพัฒนาระดับมหภาค	๑
๑.๒ แผนพัฒนาเศรษฐกิจและสังคมแห่งชาติ ฉบับที่ ๑๓ (พ.ศ. ๒๕๖๖-๒๕๗๐)	๑
๑.๓.๓ แผนพัฒนาจังหวัดสุราษฎร์ธานี (พ.ศ. ๒๕๖๖-๒๕๗๐)	๗
๒. ยุทธศาสตร์ขององคกรปกครองส่วนท้องถิ่น	๑๐
๒.๖ ยุทธศาสตร์ขององคกรปกครองส่วนท้องถิ่น	๑๐
๒.๘ ความเชื่อมโยงของยุทธศาสตร์ในภาพรวม	๑๑
๓. การวิเคราะห์เพื่อพัฒนาท้องถิ่น	๑๓
๓.๑ ยุทธศาสตร์การพัฒนาท้องถิ่นและยุทธศาสตร์ระดับมหภาคเพื่อนำไปสู่การปฏิบัติ	๑๓
๓.๒ บัญชีโครงการพัฒนา	๑๘

รายละเอียดแผนพัฒนาท้องถิ่น (พ.ศ. ๒๕๖๖ – ๒๕๗๐) แก้ไข ครั้งที่ ๒/๒๕๖๖
องค์การบริหารส่วนตำบลนาใต้ อำเภอบ้านนาเดิม จังหวัดสุราษฎร์ธานี
จากแผนพัฒนาท้องถิ่น (พ.ศ. ๒๕๖๖ – ๒๕๗๐)
ส่วนที่ ๒
ยุทธศาสตร์การพัฒนากองครุปกครองส่วนท้องถิ่น

๑. ความสัมพันธ์ระหว่างแผนพัฒนาระดับมหภาค

ข้อ ๑.๒ แผนพัฒนาเศรษฐกิจและสังคมแห่งชาติ ฉบับที่ ๑๒ รายละเอียดแก้ไขใหม่ ดังนี้

ข้อ ๑.๒ แผนพัฒนาเศรษฐกิจและสังคมแห่งชาติ ฉบับที่ ๑๓ (พ.ศ. ๒๕๖๖ – ๒๕๗๐)

แผนพัฒนาเศรษฐกิจและสังคมแห่งชาติ ฉบับที่ ๑๓ (พ.ศ. ๒๕๖๖–๒๕๗๐) มีสถานะเป็นแผนระดับที่ ๒ ซึ่งเป็นกลไกที่สำคัญในการแปลงยุทธศาสตร์ชาติไปสู่การปฏิบัติ และใช้เป็นกรอบสำหรับการจัดทำแผนระดับที่ ๓ เพื่อให้การดำเนินงานของภาคีการพัฒนาที่เกี่ยวข้องสามารถสนับสนุนการบรรลุเป้าหมายตามยุทธศาสตร์ชาติ ตามกรอบระยะเวลาที่คาดหวังไว้ได้โดยพระราชบัญญัติสภาพัฒนาการเศรษฐกิจและสังคมแห่งชาติ พ.ศ. ๒๕๖๑ บัญญัติให้แผนพัฒนาเศรษฐกิจและสังคมแห่งชาติ ฉบับที่ ๑๒ มีผลบังคับใช้ถึงวันที่ ๓๐ กันยายน ๒๕๖๕ ส่งผลให้กรอบระยะเวลา ๕ ปีของแผนพัฒนาเศรษฐกิจและสังคมแห่งชาติ ฉบับที่ ๑๓ เริ่มต้น ณ วันที่ ๑ ตุลาคม ๒๕๖๕ ครอบคลุมปีงบประมาณ พ.ศ. ๒๕๖๖ – ๒๕๗๐ ซึ่งเป็นระยะ ๕ ปีที่สอง ของยุทธศาสตร์ชาติ ทั้งนี้ การจัดทำแผนพัฒนาฯ ฉบับที่ ๑๓ อยู่บนความตั้งใจที่จะให้แผนมีจุดเน้นและเป้าหมาย ของการพัฒนาที่เป็นรูปธรรม สามารถบ่งบอกทิศทางพัฒนาที่ชัดเจนที่ประเทศควรมุ่งไปในระยะ ๕ ปี ถัดไป โดยเป็นผลที่เกิดจากกระบวนการสังเคราะห์ข้อมูลอย่างรอบด้าน ตลอดจนการเปลี่ยนแปลงของปัจจัย และเงื่อนไขที่จะมีอิทธิพลต่อประเทศรวมถึงการสนับสนุนให้ภาคีการพัฒนาทุกภาคส่วนเข้ามามีส่วนร่วม ในการแลกเปลี่ยนความคิดเห็นอย่างกว้างขวางตั้งแต่ในขั้นตอนการกำหนดกรอบทิศทางของแผนไปจนถึง การยกร่างแผน

นอกจากนี้ การจัดทำแผนพัฒนาฯ ฉบับที่ ๑๓ ทั่วโลกและรวมถึงประเทศไทยต้องเผชิญ กับข้อจำกัดหลากหลายประการที่เป็นผลสืบเนื่องจากสถานการณ์การแพร่ระบาดของโควิด-๑๙ ซึ่งไม่เพียงแต่ก่อให้เกิดการเจ็บป่วยและเสียชีวิตของประชากร แต่ยังส่งผลให้เกิดเงื่อนไขทางเศรษฐกิจและการดำเนินชีวิต ของประชาชนทุกกลุ่ม นอกจากนี้ ในระยะของแผนพัฒนาฯ ฉบับที่ ๑๓ ยังเป็นช่วงเวลาที่มิแน่นอนของการพัฒนาของเทคโนโลยีอย่างก้าวกระโดด การเปลี่ยนแปลงสภาพภูมิอากาศที่มีความรุนแรงเพิ่มขึ้น การเป็นสังคมสูงวัยของประเทศไทยและหลายประเทศทั่วโลก ตลอดจนการเปลี่ยนแปลงด้านภูมิรัฐศาสตร์ระหว่างประเทศ ดังนั้น การขับเคลื่อนการพัฒนาประเทศท่ามกลางกระแสแนวโน้มการเปลี่ยนแปลงดังกล่าว จึงต้องให้ความสำคัญกับการเสริมสร้างความเข้มแข็งจากภายในให้สามารถเติบโตต่อไปได้อย่างมั่นคง ท่ามกลางความผันแปรที่เกิดขึ้นรอบด้าน และคำนึงถึงผลประโยชน์ของประเทศทั้งทางเศรษฐกิจ สังคม และสิ่งแวดล้อมอย่างยั่งยืน เพื่อให้ “ประเทศไทยมีความมั่นคง มั่งคั่ง ยั่งยืน เป็นประเทศพัฒนา ด้วยการพัฒนาตามหลักปรัชญา ของเศรษฐกิจพอเพียง” ตามเจตนารมณ์ของยุทธศาสตร์ชาติ ได้อาศัยหลักการและแนวคิด ๔ ประการ ดังนี้

๑. หลักปรัชญาของเศรษฐกิจพอเพียง โดยสืบสาน รักษา ต่อยอดการพัฒนาตามหลักปรัชญาของเศรษฐกิจพอเพียง ผ่านการกำหนดทิศทางการพัฒนาประเทศอย่างมีเหตุผล ความพอประมาณ ภูมิคุ้มกัน บนฐานของความรู้ คุณธรรม และความเพียร โดยคำนึงถึงความสอดคล้องกับสถานการณ์และเงื่อนไข ระดับประเทศและระดับโลกทั้งในปัจจุบันและอนาคตอันใกล้ และศักยภาพของทุนทางเศรษฐกิจ ทุนทางสังคม และทุนทางทรัพยากรธรรมชาติและสิ่งแวดล้อมของประเทศ ให้มีความสำคัญกับการเสริมสร้างความสมดุล

๒. การสร้างความสามารถในการ “ล้มแล้ว ลุกไว” โดยมุ่งเน้นการพัฒนาใน ๓ ระดับประกอบด้วย

๑) การพร้อมรับ หรือระดับ “อยู่รอด” ในการแก้ไขข้อจำกัดหรือจุดอ่อนที่มีอยู่ซึ่งเป็นผลให้ประชาชนประสบความยากลำบากในการดำรงชีวิต หรือทำให้ประเทศมีความเปราะบางต่อการเปลี่ยนแปลง จากภายนอกและภายใน รวมถึงการสร้างความพร้อมในทุกระดับในการรับมือกับสภาวะวิกฤติที่อาจเกิดขึ้น ให้สามารถฟื้นคืนสู่ภาวะปกติได้อย่างรวดเร็ว

๒) การปรับตัว หรือระดับ “พอเพียง” ในการปรับเปลี่ยนปัจจัยที่จำเป็นเพื่อเสริมสร้างความมั่นคงทางเศรษฐกิจ สังคม และสิ่งแวดล้อม ตั้งแต่ในระดับครอบครัว ชุมชน พื้นที่ และประเทศ รวมถึงปรับทิศทางรูปแบบ และแนวทางการพัฒนาให้สอดคล้องกับกระแสการเปลี่ยนแปลง ของโลกยุคใหม่

๓) การเปลี่ยนแปลงเพื่อพร้อมเติบโตอย่างยั่งยืน หรือ ระดับ “ยั่งยืน” ในการผลักดัน ให้เกิดการเปลี่ยนแปลงเชิงโครงสร้างในมิติต่าง ๆ เพื่อเสริมสร้างความสามารถของบุคคลและสังคม ในการพัฒนาอย่างต่อเนื่อง รวมทั้งเพื่อสนับสนุนให้ประเทศสามารถเติบโตได้อย่างมีคุณภาพและยั่งยืน

๓. เป้าหมายการพัฒนาอย่างยั่งยืนของสหประชาชาติโดยกำหนดทิศทางการพัฒนาที่อยู่ บนพื้นฐานของแนวคิด “ไม่ทิ้งใครไว้ข้างหลัง” มุ่งเสริมสร้างคุณภาพชีวิตที่ดีให้กับประชาชนทุกกลุ่ม ทั้งในมิติของการมีปัจจัยที่จำเป็นสำหรับการดำรงชีวิตขั้นพื้นฐานที่เพียงพอ การมีสภาพแวดล้อมที่ดี การมีปัจจัย สนับสนุนให้มีสุขภาพที่สมบูรณ์ทั้งทางร่างกายและจิตใจ การมีโอกาสนี้จะใช้ศักยภาพของตน ในการสร้างความเป็นอยู่ที่ดี และการมุ่งส่งต่อทรัพยากรธรรมชาติและสิ่งแวดล้อมที่ดีไปยังคนรุ่นต่อไป

๔. การพัฒนาเศรษฐกิจชีวภาพ เศรษฐกิจหมุนเวียน เศรษฐกิจสีเขียว โดยให้ความสำคัญกับ การประยุกต์ใช้องค์ความรู้ทางด้านวิทยาศาสตร์ เทคโนโลยีสมัยใหม่ และความคิดสร้างสรรค์ เพื่อสร้าง มูลค่าเพิ่มทางเศรษฐกิจ ควบคู่กับการรักษาความสมดุลระหว่างการอนุรักษ์และการใช้ประโยชน์จากฐาน ทรัพยากรธรรมชาติและความหลากหลายทางชีวภาพ รวมถึงการปรับเปลี่ยนรูปแบบการผลิต การให้บริการ และการบริโภคเพื่อลดผลกระทบต่อสิ่งแวดล้อม



ยุทธศาสตร์ชาติซึ่งเป็นแผนระดับที่ ๑ จะทำหน้าที่เป็นกรอบทิศทางทางพัฒนาประเทศในภาพรวมที่ครอบคลุมการสร้างสมดุลระหว่างการพัฒนาประเทศ ด้านความมั่นคง เศรษฐกิจ สังคม และสิ่งแวดล้อมเข้าด้วยกัน ด้วยกระบวนการมีส่วนร่วมจากทุกภาคส่วน โดยมีแผนระดับที่ ๒ เป็นกลไกสำคัญในการถ่ายทอดแนวทางการขับเคลื่อนประเทศในมิติต่าง ๆ ของยุทธศาสตร์ชาติไปสู่การปฏิบัติ ซึ่งประกอบด้วยแผนแม่บทภายใต้ยุทธศาสตร์ชาติ ทำหน้าที่ในการถ่ายทอดเป้าหมายและประเด็นยุทธศาสตร์ของยุทธศาสตร์ชาติลงสู่แผนระดับต่าง ๆ โดยคำนึงถึง ประเด็นร่วมหรือประเด็นตัดข้ามระหว่างยุทธศาสตร์และการประสานเชื่อมโยงเป้าหมายของแต่ละแผนแม่บท ภายใต้ยุทธศาสตร์ชาติให้มีความสอดคล้องไปในทิศทางเดียวกัน แผนการปฏิรูปประเทศ ทำหน้าที่เป็นแผนที่มุ่งเน้นการปรับเปลี่ยน แก้ไขปัญหา อุปสรรคเร่งด่วนเชิงโครงสร้าง กลไก หรือกฎระเบียบ เพื่อให้รากฐานการพัฒนาภายในประเทศมีความเหมาะสม เท้าทันกับบริบทการพัฒนาที่ประเทศต้องการมุ่งเน้น ขณะที่ นโยบายและแผนระดับชาติว่าด้วยความมั่นคงแห่งชาติ ทำหน้าที่เป็นกรอบหรือทิศทางในการดำเนินการ ป้องกัน แจ่งเตือน แก้ไข หรือ ระวังยับยั้งภัยคุกคามเพื่อธำรงไว้ซึ่งความมั่นคงแห่งชาติ และมีแผนพัฒนาเศรษฐกิจและสังคมแห่งชาติทำหน้าที่เป็น แผนระบุทิศทางและเป้าหมายการพัฒนาที่ประเทศควรให้ ความสำคัญและมุ่งดำเนินการของยุทธศาสตร์ชาติโดยคำนึงถึงพลวัตและเงื่อนไขการพัฒนาที่ประเทศเผชิญอยู่ เพื่อเป็นแนวทางให้ภาคส่วนที่เกี่ยวข้องปรับจุดเน้นการดำเนินงานมุ่งสู่การเสริมสร้างความสามารถของประเทศ ให้สอดคล้อง ปรับตัวเข้ากับเงื่อนไขที่เปลี่ยนแปลงไป โดยระบุทิศทางพัฒนาอย่างชัดเจน ส่งผลให้การพัฒนา ประเทศตั้งแต่ระดับทิศทางโครงสร้าง นโยบาย ตลอดจนกลยุทธ์และกลไกในการขับเคลื่อนไปสู่การปฏิบัติ มีความเชื่อมโยงกันทุกระดับ และเป็นพลังในการนำพาประเทศไปสู่การบรรลุเป้าหมายระยะยาว อย่างเป็นรูปธรรม ทั้งนี้ ประเด็นการพัฒนาที่สำคัญนอกเหนือจากที่ระบุในแผนพัฒนาเศรษฐกิจและสังคม แห่งชาติ จะยังคงได้รับการเน้นย้ำให้ความสำคัญและขับเคลื่อนผ่านแผนระดับ ๒ อื่น ๆ ที่อยู่ในระนาบเดียวกัน โดยแผนระดับที่ ๒ ทั้ง ๔ แผน จะเป็นกลไกที่ช่วยถ่ายทอดแนวทางการขับเคลื่อนประเทศในมิติต่าง ๆ ภายใต้ ยุทธศาสตร์ชาติไปสู่การปฏิบัติในแผนระดับที่ ๓ ซึ่งเป็นแผนเชิงปฏิบัติที่ระบุการดำเนินงานภายใต้แผนงาน โครงการที่มีความชัดเจนตามภารกิจของหน่วยงานภาครัฐ เพื่อที่จะสนับสนุนให้แผนระดับที่ ๒ และยุทธศาสตร์ ชาติให้บรรลุเป้าหมายที่กำหนดไว้บนความสอดคล้องเชื่อมโยงกันของแผนทุกระดับ



แผนพัฒนาฯ ฉบับที่ ๑๓ จึงได้ถูกจัดทำขึ้น ให้เป็นแผนที่มีความชัดเจนในการกำหนดทิศทางและเป้าหมายการพัฒนาประเทศที่ต้องการมุ่งเน้นโดยเริ่มต้นจากการสังเคราะห์ วิเคราะห์แนวโน้ม พร้อมทั้ง ผลกระทบจากการเปลี่ยนแปลงที่อาจเกิดขึ้นทั้งภายในประเทศ ภูมิภาค และระดับโลก เพื่อประเมินความท้าทายและโอกาสในการพัฒนาประเทศภายใต้บริบทเงื่อนไขข้อจำกัดที่ประเทศไทยต้องเผชิญ อันเนื่องมาจากการเปลี่ยนแปลงดังกล่าวโดยพิจารณาองค์ประกอบของการพัฒนาประเทศในมิติด้านต่าง ๆ ที่มีความเชื่อมโยงหรือเป็นองค์ประกอบของประเด็นยุทธศาสตร์ที่ระบุไว้ในยุทธศาสตร์ชาติอย่างรอบด้าน ก่อนนำมาสู่การกำหนดจุดเน้นเชิงเป้าหมายที่ประเทศไทยต้องให้ความสำคัญและมุ่งเน้นดำเนินงานให้บรรลุผลในระยะของแผนพัฒนาฯ เพื่อให้ประเทศพร้อมเติบโตอย่างยั่งยืนและสามารถบรรลุเป้าหมายการพัฒนา ประเทศภายใต้ยุทธศาสตร์ชาติได้อย่างสัมฤทธิ์ผล

วัตถุประสงค์และเป้าหมายการพัฒนา

การพัฒนาประเทศในระยะ ๕ ปี ของแผนพัฒนาฯ ฉบับที่ ๑๓ ให้สามารถก้าวข้ามความท้าทายที่เป็นอุปสรรคต่อการบรรลุเป้าหมายตามยุทธศาสตร์ชาติ จำเป็นจะต้องเร่งแก้ไขจุดอ่อนและข้อจำกัดของประเทศที่มีอยู่เดิม รวมทั้งเพิ่มศักยภาพในการรับมือกับความเสี่ยงสำคัญที่มาจากการเปลี่ยนแปลงของบริบททั้งจากภายนอกและภายใน ตลอดจนการเสริมสร้างความสามารถในการสร้างสรรค์ประโยชน์จากโอกาสที่เกิดขึ้นได้อย่างเหมาะสมและทันทั่วทั้งด้วยเหตุนี้ การกำหนดทิศทางการพัฒนาประเทศในระยะของแผนพัฒนาฯ ฉบับที่ ๑๓ จึงมีวัตถุประสงค์เพื่อพลิกโฉมประเทศไทยสู่ “สังคมก้าวหน้า เศรษฐกิจสร้างมูลค่า อย่างยั่งยืน” ซึ่งหมายถึงการสร้างการเปลี่ยนแปลงที่ครอบคลุมตั้งแต่ระดับโครงสร้าง นโยบาย และกลไก เพื่อมุ่งเสริมสร้างสังคมที่ก้าวหน้าพลวัตของโลก และเกื้อหนุนให้คนไทยมีโอกาสที่จะพัฒนาตนเองได้อย่างเต็มศักยภาพ พร้อมกับการยกระดับกิจกรรมการผลิตและการให้บริการให้สามารถสร้างมูลค่าเพิ่มที่สูงขึ้น โดยอยู่บนพื้นฐานของความยั่งยืนทางสิ่งแวดล้อม แผนพัฒนาฯ ฉบับที่ ๑๓ จึงได้กำหนดเป้าหมายหลักของการพัฒนาจำนวน ๕ ประการ ประกอบด้วย

๑. การปรับโครงสร้างภาคการผลิตและบริการสู่เศรษฐกิจฐานนวัตกรรม มุ่งยกระดับขีดความสามารถในการแข่งขันของภาคการผลิตและบริการสำคัญผ่านการผลักดันส่งเสริมการสร้างมูลค่าเพิ่ม โดยใช้ นวัตกรรม เทคโนโลยี และความคิดสร้างสรรค์ ที่ตอบโจทย์พัฒนาการของสังคมยุคใหม่และเป็นมิตร ต่อสิ่งแวดล้อม พร้อมทั้งให้ความสำคัญกับการเชื่อมโยงเศรษฐกิจท้องถิ่นและผู้ประกอบการรายย่อยกับห่วงโซ่ มูลค่าของภาคการผลิตและบริการเป้าหมาย รวมถึงพัฒนาระบบนิเวศที่ส่งเสริมการค้าการลงทุนและนวัตกรรม

๒. การพัฒนาคนสำหรับโลกยุคใหม่ มุ่งพัฒนาให้คนไทยมีทักษะและคุณลักษณะที่เหมาะสมกับโลกยุคใหม่ ทั้งทักษะในด้านความรู้ ทักษะทางพฤติกรรม และคุณลักษณะตามบรรทัดฐานที่ดีของสังคม และเร่งรัดการเตรียมพร้อมกำลังคนให้มีคุณภาพสอดคล้องกับความต้องการของตลาดแรงงาน และเอื้อต่อการปรับโครงสร้างเศรษฐกิจไปสู่ภาคการผลิตและบริการเป้าหมายที่มีศักยภาพและผลิตภาพสูงขึ้น รวมทั้งให้ความสำคัญกับการสร้างหลักประกันและความคุ้มครองทางสังคมที่สามารถส่งเสริมความมั่นคงในชีวิต

๓. การมุ่งสู่สังคมแห่งโอกาสและความเป็นธรรม มุ่งลดความเหลื่อมล้ำทางเศรษฐกิจและสังคม ทั้งในเชิงรายได้พื้นที่ ความมั่งคั่ง และการแข่งขันของภาคธุรกิจ ด้วยการสนับสนุนช่วยเหลือกลุ่มเปราะบาง และผู้ด้อยโอกาสให้มีโอกาสในการเลื่อนสถานะทางเศรษฐกิจและสังคม กระจายโอกาสทางเศรษฐกิจ และจัดให้มีบริการสาธารณะที่มีคุณภาพอย่างทั่วถึงและเท่าเทียมในทุกพื้นที่ พร้อมทั้งเพิ่มโอกาสในการแข่งขัน ของภาคธุรกิจ ให้เปิดกว้างและเป็นธรรม

๔. การเปลี่ยนผ่านการผลิตและบริโภคไปสู่ความยั่งยืน มุ่งลดการก่อมลพิษ ควบคู่ไปกับ การผลักดันให้เกิดการใช้ทรัพยากรธรรมชาติอย่างมีประสิทธิภาพและสอดคล้องกับขีดความสามารถ ในการรองรับของระบบนิเวศ ตลอดจนลดปริมาณการปล่อยก๊าซเรือนกระจกเพื่อให้ประเทศไทยบรรลุ เป้าหมายความเป็นกลางทางคาร์บอนภายในปี ๒๕๙๓ และบรรลุเป้าหมายการปล่อยก๊าซเรือนกระจกสุทธิ เป็นศูนย์ภายในปี ๒๖๐๘

๕. การเสริมสร้างความสามารถของประเทศในการรับมือกับการเปลี่ยนแปลงและความเสี่ยง ภายใต้บริบทโลกใหม่ มุ่งสร้างความพร้อมในการรับมือและแสวงหาโอกาสจากการเป็นสังคมสูงวัย การเปลี่ยนแปลงสภาพภูมิอากาศ ภัยโรคระบาด และภัยคุกคามทางไซเบอร์ พัฒนาโครงสร้างพื้นฐานและ กลไกทางสถาบันที่เอื้อต่อการเปลี่ยนแปลงสู่ดิจิทัล รวมทั้งปรับปรุงโครงสร้างและระบบการบริหารงานของ ภาครัฐให้สามารถตอบสนองต่อการเปลี่ยนแปลงของบริบททางเศรษฐกิจ สังคม และเทคโนโลยีได้อย่างทันเวลา มีประสิทธิภาพ และมีธรรมาภิบาล

หมุดหมายการพัฒนา

หมุดหมายการพัฒนาประเทศ แผนพัฒนาเศรษฐกิจและสังคมแห่งชาติ ฉบับที่ ๑๓ (พ.ศ. ๒๕๖๖-๒๕๗๐) กำหนดไว้ ๑๓ หมุดหมาย ครอบคลุม ๔ มิติการพัฒนา ได้แก่

๑. มิติภาคการผลิตและบริการเป้าหมาย ประกอบด้วย ๖ หมุดหมาย ได้แก่

- หมุดหมายที่ ๑ ไทยเป็นประเทศชั้นนำ ด้านสินค้าเกษตร และเกษตรแปรรูปมูลค่าสูง
- หมุดหมายที่ ๒ ไทยเป็นจุดหมายของการท่องเที่ยวที่เน้นคุณภาพและความยั่งยืน
- หมุดหมายที่ ๓ ไทยเป็นฐานการผลิตยานยนต์ไฟฟ้าที่สำคัญของโลก
- หมุดหมายที่ ๔ ไทยเป็นศูนย์กลางทางการแพทย์และสุขภาพมูลค่าสูง
- หมุดหมายที่ ๕ ไทยเป็นประตูการค้าการลงทุน และยุทธศาสตร์ทางโลจิสติกส์ที่สำคัญของภูมิภาค
- หมุดหมายที่ ๖ ไทยเป็นศูนย์กลางอุตสาหกรรมอิเล็กทรอนิกส์อัจฉริยะและอุตสาหกรรมดิจิทัลของอาเซียน

๒. มิติโอกาสและความเสมอภาคทางเศรษฐกิจและสังคม ประกอบด้วย ๓ หมุดหมาย ได้แก่

- หมุดหมายที่ ๗ ไทยมี SMEs ที่เข้มแข็ง มีศักยภาพสูง และสามารถแข่งขันได้
- หมุดหมายที่ ๘ ไทยมีพื้นที่และเมืองอัจฉริยะที่น่าอยู่ ปลอดภัย เด็ดขาดได้อย่างยั่งยืน
- หมุดหมายที่ ๙ ไทยมีความยากจนข้ามรุ่นลดลง และมีความคุ้มครองทางสังคมที่เพียงพอ เหมาะสม

๓. มิติความยั่งยืนของทรัพยากรธรรมชาติและสิ่งแวดล้อม ประกอบด้วย ๒ หมุดหมาย ได้แก่

- หมุดหมายที่ ๑๐ ไทยมีเศรษฐกิจหมุนเวียนและสังคมคาร์บอนต่ำ
- หมุดหมายที่ ๑๑ ไทยสามารถลดความเสี่ยงและผลกระทบจากภัยธรรมชาติและการเปลี่ยนแปลงสภาพภูมิอากาศ

๔. มิติปัจจัยผลักดันการพลิกโฉมประเทศ ประกอบด้วย ๒ หมุดหมาย ได้แก่

- หมุดหมายที่ ๑๒ ไทยมีกำลังคนสมรรถนะสูง มุ่งเรียนรู้อย่างต่อเนื่อง ตอบโจทย์การพัฒนาแห่งอนาคต
- หมุดหมายที่ ๑๓ ไทยมีภาครัฐที่ทันสมัย มีประสิทธิภาพ และตอบโจทย์ประชาชน

ข้อ ๑.๓ แผนพัฒนาภาคใต้/แผนพัฒนากลุ่มจังหวัดภาคใต้/แผนพัฒนาจังหวัดสุราษฎร์ธานี

๑.๓.๒ แผนพัฒนากลุ่มจังหวัดภาคใต้ฝั่งอ่าวไทย พ.ศ. ๒๕๖๑-๒๕๖๕

รายละเอียดแก้ไขใหม่ ดังนี้

๑.๓.๒ แผนพัฒนากลุ่มจังหวัดภาคใต้ฝั่งอ่าวไทย ระยะ ๕ ปี (พ.ศ.๒๕๖๖-๒๕๗๐)

แผนพัฒนากลุ่มจังหวัดภาคใต้ฝั่งอ่าวไทย ระยะ ๕ ปี (พ.ศ.๒๕๖๖ – ๒๕๗๐) จัดทำขึ้นเพื่อเป็นแนวทางในการพัฒนากลุ่มจังหวัด ภายในระยะ ๕ ปีต่อไป คือในช่วง พ.ศ. ๒๕๖๖ – ๒๕๗๐ โดยมีความสอดคล้องกับกรอบเวลาของแผนพัฒนาประเทศระยะ ๒๐ ปี ระยะที่ ๒ และแผนพัฒนาเศรษฐกิจและสังคมแห่งชาติฉบับที่ ๑๓ ดังนั้น การจัดทำแผนพัฒนาฉบับนี้ จะยึดยุทธศาสตร์ชาติ (พ.ศ. ๒๕๖๑-๒๕๘๐) และแผนระดับที่ ๒ ต่าง ๆ เช่นแผนแม่บทภายใต้ยุทธศาสตร์ชาติ แผนพัฒนาเศรษฐกิจและสังคมแห่งชาติ โดยเฉพาะการให้ความสำคัญกับแผนพัฒนาภาคใต้ และในอีกด้านหนึ่งเพื่อให้แผนพัฒนากลุ่มจังหวัด เป็นแผนที่ตอบสนองต่อพื้นที่อย่างแท้จริง การจัดทำแผนจะใช้ปัจจัยที่สำคัญของพื้นที่ ได้แก่ศักยภาพด้านต่าง ๆ และสภาพปัญหา และความต้องการของพื้นที่ ผ่านกระบวนการวิเคราะห์ข้อมูลพื้นที่ และการวิเคราะห์ศักยภาพ และสภาพแวดล้อม (SWOT Analysis) รวมถึงการใช้กระบวนการ การมีส่วนร่วมของทุกภาคส่วน ผ่านการจัดเวทีระดมความคิดเห็นของประชาชนโดยผ่านกระบวนการสนทนากลุ่ม (focus group) จำนวน ๕ กลุ่ม คือกลุ่มภาคส่วนที่เกี่ยวข้องกับการเกษตรการท่องเที่ยว การอุตสาหกรรม การค้า การลงทุน และการค้าต่างประเทศ กลุ่มโครงสร้างพื้นฐาน และกลุ่มสังคมและสิ่งแวดล้อมตามลำดับ เพื่อรวบรวมปัญหา ความต้องการการพัฒนา ข้อคิดเห็น ข้อเสนอแนะ จากภาคส่วนต่าง ๆ ข้างต้น นอกจากนี้ได้มีการจัดประชุมประชาคม และรับฟังความคิดเห็น ข้อเสนอแนะจากทุกภาคส่วนต่อร่างแผนพัฒนากลุ่มจังหวัดฯ เรียบร้อยแล้ว

กลุ่มจังหวัดภาคใต้ฝั่งอ่าวไทย ได้กำหนดเป้าหมายการพัฒนา และประเด็นพัฒนาในระยะ ๕ ปี (พ.ศ. ๒๕๖๖-๒๕๗๐) ไว้ดังนี้

เป้าหมายการพัฒนา

พัฒนาการท่องเที่ยว การเกษตร อุตสาหกรรมชีวภาพ สู่ผลิตภัณฑ์และบริการที่มีคุณภาพ และมูลค่าสูงอย่างยั่งยืน

ประเด็นพัฒนา

๑. การพัฒนาการเกษตร (ด้านพืช ประมง ปศุสัตว์ สมุนไพร และไม้เศรษฐกิจ)
๒. การพัฒนาด้านการท่องเที่ยว
๓. การพัฒนาด้านอุตสาหกรรม การค้า การลงทุน และการค้าระหว่างประเทศ
๔. การพัฒนาโครงสร้างพื้นฐาน การขนส่ง โลจิสติกส์ เครือข่ายการสื่อสาร และพลังงาน
๕. การพัฒนาด้านสังคมและสิ่งแวดล้อม

๑.๓.๓ แผนพัฒนาจังหวัดสุราษฎร์ธานี รายละเอียดแก้ไขใหม่ ดังนี้

๑.๓.๓ แผนพัฒนาจังหวัดสุราษฎร์ธานี (พ.ศ.๒๕๖๖-๒๕๗๐)

ตามที่คณะกรรมการบูรณาการนโยบายพัฒนาภาค (ก.บ.ภ) ให้จังหวัดจัดทำแผนพัฒนาจังหวัด โดยนำปัญหาความต้องการของพื้นที่ ประกอบกับแผนพัฒนาเศรษฐกิจและสังคมแห่งชาติฉบับที่ ๑๓ (พ.ศ. ๒๕๖๖-๒๕๗๐) ซึ่งอยู่ระหว่างการรับฟังความคิดเห็นเพื่อใช้เป็นกรอบการพัฒนาภายใต้ยุทธศาสตร์ชาติ ๒๐ ปี โดยให้คำนึง ถึงสถานการณ์การแพร่ระบาดของโรคติดเชื้อไวรัสโคโรนา ๒๐๑๙ ที่มีผลกระทบต่อการพัฒนาจังหวัด บัดนี้ จังหวัดได้ดำเนินการตามนโยบาย หลักเกณฑ์ และวิธีการที่ ก.บ.ภ. กำหนด โดยยึดยุทธศาสตร์ชาติ ๒๐ ปี แผนแม่บท แผนปฏิรูปประเทศ แผนพัฒนาเศรษฐกิจและสังคมแห่งชาติ นโยบายรัฐบาล รวมทั้งแผนรายสาขาเฉพาะด้าน ที่ผ่านความเห็นชอบจาก ค.ร.ม. และข้อสั่งการของนายกรัฐมนตรีให้ความสำคัญกับแผนพัฒนาภาค เป็นแผนชั้นนำ การพัฒนาในภาพรวม เพื่อให้เกิดการพัฒนาที่สอดคล้องเชื่อมโยงกันในทุกพื้นที่ เพิ่มขีดความสามารถในการแข่งขัน อันจะก่อให้เกิดประโยชน์ต่อประชาชนได้อย่างทั่วถึง ใช้กระบวนการประชาคมแบบมีส่วนร่วมของทุกภาคส่วน หรือจัดเวทีระดมความคิดเห็นของประชาชนเพื่อให้ได้มาซึ่งปัญหา และความต้องการของประชาชนในพื้นที่ รวมทั้ง ให้มีการประสานแผนในระดับพื้นที่ โดยการรวบรวมและจัดลำดับความสำคัญของปัญหาและความต้องการ ของอำเภอ เพื่อให้แผนมีความเชื่อมโยงสอดคล้องกันในทุกระดับเป็นแผนเดียวกัน (One plan) และทำงานแบบเครือข่าย ร่วมกันทุกภาคส่วน ทั้งส่วนราชการ (ส่วนกลางส่วนภูมิภาค และส่วนท้องถิ่น) ภาคเอกชน ภาคประชาสังคม หรือประชารัฐ และชุมชน เพื่อร่วมกันวางยุทธศาสตร์การพัฒนาให้เหมาะสมกับโอกาสและศักยภาพของภาค กลุ่มจังหวัด และเสนอร่างแผนพัฒนาฯ เพื่อรับฟังความคิดเห็นจากภาคีการพัฒนาและนำเสนอคณะกรรมการ บริหารงานจังหวัดแบบบูรณาการ (ก.บ.จ.) เมื่อวันที่ ๙ กันยายน ๒๕๖๔ โดยกำหนดเป้าหมายการพัฒนาหรือ วิสัยทัศน์ว่า “เมืองเกษตรมูลค่าสูง การท่องเที่ยวยั่งยืน สังคมเป็นสุข” ภายใต้ ๕ ประเด็นการพัฒนา ได้แก่

- ๑) พัฒนาการผลิตสินค้าเกษตร อุตสาหกรรมแปรรูปเพื่อสร้างมูลค่าสูง
- ๒) พัฒนาการท่องเที่ยวที่ได้มาตรฐาน เพื่อมุ่งสู่ความยั่งยืน
- ๓) พัฒนาโครงข่ายคมนาคมขนส่งเชื่อมโยงระบบโลจิสติกส์
- ๔) เสริมสร้างพลังทางสังคม เพื่อคุณภาพชีวิตที่ดี
- ๕) บริหารจัดการทรัพยากรธรรมชาติและสิ่งแวดล้อมเพื่อเป็นฐานการพัฒนาอย่างยั่งยืน

แผนพัฒนาจังหวัดสุราษฎร์ธานีฉบับนี้ได้กำหนดตำแหน่งการพัฒนาโดยเน้น ภาคเกษตรกรรม ภาคท่องเที่ยวและบริการเป็นหลัก ซึ่งมีเป้าประสงค์เชิงกลยุทธ์ที่สำคัญ เช่น มูลค่าทางพารา และปาล์มน้ำมันเพิ่มขึ้น สินค้าเกษตรมีคุณภาพปลอดภัยระดับมาตรฐาน ส่งเสริมการใช้พลังงานทดแทน การสร้างมูลค่าเพิ่มจากสินค้าอัตลักษณ์ประจำถิ่นและสมุนไพร มีการบริหารจัดการ การท่องเที่ยวให้มีมาตรฐาน สอดคล้องกับสถานการณ์โลก เตรียมการรองรับอุตสาหกรรมไมซ์ โครงสร้างพื้นฐานมีศักยภาพในการแข่งขัน ชุมชน และแหล่งท่องเที่ยวมีมาตรฐาน มีความปลอดภัย ระบบโครงข่ายคมนาคมมีความพร้อมที่จะรองรับการพัฒนา ฐานทรัพยากรธรรมชาติที่มั่นคงภายใต้สภาพแวดล้อมที่เหมาะสมเพื่อสู่สังคมที่เป็นสุข เพื่อเป็นองค์ประกอบ ในการขับเคลื่อนประเทศไทยไปสู่ความมั่นคง มั่งคั่ง ยั่งยืน เป็นประเทศที่พัฒนาแล้วตามหลักปรัชญาของเศรษฐกิจพอเพียง

เป้าหมายการพัฒนาจังหวัด

“เมืองเกษตรมูลค่าสูง การท่องเที่ยวยั่งยืน สังคมเป็นสุข”

ตัวชี้วัดความสำเร็จตามเป้าหมายการพัฒนาจังหวัด

- ๑) สินค้าเกษตรและอุตสาหกรรมแปรรูปมีมูลค่าสูง
- ๒) อุตสาหกรรมบริการและการท่องเที่ยวที่ยั่งยืน
- ๓) ระบบโครงข่ายคมนาคมและโลจิสติกส์เพื่อรองรับการพัฒนาจังหวัด
- ๔) พัฒนาคูณภาพชีวิตของประชาชนสู่สังคมเป็นสุข
- ๕) ฐานทรัพยากรธรรมชาติที่มั่นคงและมีสภาพแวดล้อมที่เหมาะสม

ประเด็นการพัฒนาของจังหวัด

ประเด็นการพัฒนาที่ ๑ : พัฒนาการผลิตสินค้าเกษตร อุตสาหกรรมแปรรูปเพื่อสร้างมูลค่าสูง

- ๑.๑ พัฒนาและยกระดับการแปรรูปอุตสาหกรรมยางพาราและปาล์มน้ำมัน แบบครบวงจร เพื่อเพิ่มมูลค่า
- ๑.๒ พัฒนาและสนับสนุนการยกระดับมาตรฐานสินค้าเกษตร
- ๑.๓ ยกระดับอุตสาหกรรมแปรรูปที่มีมูลค่าสูงเพื่อเป็นมิตรกับสิ่งแวดล้อม
- ๑.๔ ส่งเสริมการปลูกแปรรูปพัฒนาผลิตภัณฑ์และยกระดับมาตรฐานสมุนไพร
- ๑.๕ ส่งเสริมการใช้พลังงานทดแทนและใช้พลังงานอย่างมีประสิทธิภาพ
- ๑.๖ ส่งเสริมการตลาดเพื่อสร้างมูลค่าเพิ่มสินค้าเกษตร อุตสาหกรรมแปรรูป และผลิตภัณฑ์เด่นที่มี

เอกลักษณ์

ประเด็นการพัฒนาที่ ๒ : พัฒนาการท่องเที่ยวที่ได้มาตรฐานเพื่อมุ่งสู่ความยั่งยืน

- ๒.๑ ส่งเสริมกิจกรรมและผลิตภัณฑ์ด้านการท่องเที่ยว
- ๒.๒ บริหารจัดการแหล่งท่องเที่ยวให้มีประสิทธิภาพ ปลอดภัย มุ่งสู่ความยั่งยืน
- ๒.๓ พัฒนาบุคลากรด้านการบริการและการท่องเที่ยวให้ได้มาตรฐาน
- ๒.๔ ส่งเสริมอุตสาหกรรมไมซ์จังหวัดสุราษฎร์ธานี
- ๒.๕ เพิ่มขีดความสามารถด้านการตลาดและประชาสัมพันธ์ด้านการท่องเที่ยว

ประเด็นการพัฒนาที่ ๓ : พัฒนาโครงข่ายคมนาคมขนส่งเชื่อมโยงระบบโลจิสติกส์

- ๓.๑ พัฒนาโครงข่ายคมนาคมขนส่งเพื่อเชื่อมโยงระบบโลจิสติกส์ในพื้นที่
- ๓.๒ ส่งเสริมและพัฒนาเพื่อเป็นศูนย์กระจายสินค้า

ประเด็นการพัฒนาที่ ๔ : เสริมสร้างพลังทางสังคมเพื่อคุณภาพชีวิตที่ดี

๔.๑ เพิ่มประสิทธิภาพการรักษาความปลอดภัยและสร้างความมั่นคงในชีวิตและทรัพย์สิน

๔.๒ ขจัดความยากจนและพัฒนาคนทุกช่วงวัย

๔.๓ พัฒนาการเรียนรู้ของเด็กและเยาวชนเพื่อเพิ่มความสามารถในการแข่งขัน

๔.๔ เพิ่มประสิทธิภาพระบบบริการสาธารณสุข

๔.๕ ส่งเสริมบริการสุขภาพด้วยการแพทย์แผนไทยและการแพทย์ทางเลือกรองรับเมืองสมุนไพร

๔.๖ ขับเคลื่อนสังคมด้วยหลักปรัชญาของเศรษฐกิจพอเพียงสู่จังหวัดคุณธรรม

๔.๗ ส่งเสริมและสนับสนุนการเป็นศูนย์กลางด้านเทคโนโลยีสู่เมืองอัจฉริยะ (Smart City)

ประเด็นการพัฒนาที่ ๕ : บริหารจัดการทรัพยากรธรรมชาติและสิ่งแวดล้อมเพื่อเป็น ฐานการพัฒนาอย่างยั่งยืน

๕.๑ ส่งเสริมการมีส่วนร่วมในการจัดการสิ่งแวดล้อมอย่างถูกวิธี

๕.๒ เสริมสร้างการมีส่วนร่วมในการบริหารจัดการทรัพยากรธรรมชาติให้มีประสิทธิภาพ

๕.๓ เสริมสร้างความเข้มแข็งของชุมชนในการจัดการภัยพิบัติและสาธารณภัย

๕.๔ ยกกระตือการเป็นเมืองอุตสาหกรรมเชิงนิเวศ

๒. ยุทธศาสตร์ขององค์กรปกครองส่วนท้องถิ่น รายละเอียดแก้ไขใหม่ ดังนี้

๒. ยุทธศาสตร์ขององค์กรปกครองส่วนท้องถิ่น ดังนี้

๒.๖ กลยุทธ์/เป้าหมายหรือแนวทางในการพัฒนา

๑. ยุทธศาสตร์การพัฒนา ยุทธศาสตร์การพัฒนาด้านโครงสร้างพื้นฐาน
เป้าหมายหรือแนวทาง ๑) พัฒนาด้านคมนาคมและการขนส่ง (ถนน สะพาน ทางเท้า และท่อระบายน้ำ)
๒) พัฒนาด้านสาธารณูปโภค (ไฟฟ้า ประปา และบำบัดน้ำ)
๓) พัฒนาด้านการควบคุมงานก่อสร้างและผังเมือง
ตัวชี้วัดของเป้าหมาย ๑) จำนวนโครงการด้านโครงสร้างพื้นฐาน และสาธารณูปโภคที่เพิ่มขึ้นภายในตำบล
๒. ยุทธศาสตร์การพัฒนา ยุทธศาสตร์การพัฒนาด้านเศรษฐกิจ
เป้าหมายหรือแนวทาง ๑) พัฒนาด้านการส่งเสริมอาชีพ การลงทุน และการพัฒนาตามหลักแนวปรัชญาเศรษฐกิจพอเพียง
ตัวชี้วัดของเป้าหมาย ๑) จำนวนประชาชนมีรายได้เพิ่มขึ้น คนว่างงานลดลง
๓. ยุทธศาสตร์การพัฒนา ยุทธศาสตร์การพัฒนาด้านสังคม
เป้าหมายหรือแนวทาง ๑) พัฒนาด้านการป้องกันและบรรเทาสาธารณภัย
๒) พัฒนาด้านการศึกษา
๓) พัฒนาด้านการส่งเสริมความเข้มแข็งชุมชน
๔) พัฒนาด้านการศาสนา วัฒนธรรม และนันทนาการ
ตัวชี้วัดของเป้าหมาย ๑) ร้อยละการจัดกิจกรรมที่เป็นการสืบสานศิลปะ วัฒนธรรม ประเพณี ภูมิปัญญาท้องถิ่น
๒) ร้อยละของคุณภาพชีวิตที่ดีขึ้น
๓) จำนวนกิจกรรมที่ส่งเสริมให้ประชาชนเข้าร่วมแข่งขัน
๔. ยุทธศาสตร์การพัฒนา ยุทธศาสตร์การพัฒนาด้านการบริหารจัดการที่ดี
เป้าหมายหรือแนวทาง ๑) พัฒนาด้านการบริหารจัดการที่ดี
ตัวชี้วัดของเป้าหมาย ๑) ประสิทธิภาพการปฏิบัติงานเพิ่มขึ้น
๕. ยุทธศาสตร์การพัฒนา ยุทธศาสตร์การพัฒนาด้านสาธารณสุข
เป้าหมายหรือแนวทาง ๑) พัฒนาด้านสาธารณสุข
ตัวชี้วัดของเป้าหมาย ๑) ร้อยละประชาชนมีสุขภาพที่ดีเพิ่มขึ้น
๖. ยุทธศาสตร์การพัฒนา ยุทธศาสตร์การพัฒนาด้านทรัพยากรธรรมชาติและสิ่งแวดล้อม
เป้าหมายหรือแนวทาง ๑) พัฒนาด้านการกำจัดขยะมูลฝอยและสิ่งปฏิกูล
๒) พัฒนาด้านการอนุรักษ์ทรัพยากรธรรมชาติและ การขุดลอกแหล่งน้ำ
ตัวชี้วัดของเป้าหมาย ๑. จำนวนโครงการ/กิจกรรมที่ส่งเสริมการอนุรักษ์ทรัพยากรธรรมชาติและสิ่งแวดล้อม
๒. ระดับความสำเร็จที่ทำให้ชุมชนมีสภาวะแวดล้อมที่ดี สะอาด น่าอยู่

๒.๘ ความเชื่อมโยงของยุทธศาสตร์ในภาพรวม

แผนพัฒนาท้องถิ่น (พ.ศ. ๒๕๖๖-๒๕๗๐) แก้ไข ครั้งที่ ๒/๒๕๖๖ (แก้ไขแผนพัฒนาเศรษฐกิจและสังคมแห่งชาติ ฉบับที่ ๑๓)

องค์การบริหารส่วนตำบลนาใต้ อำเภอบ้านนาเดิม จังหวัดสุราษฎร์ธานี

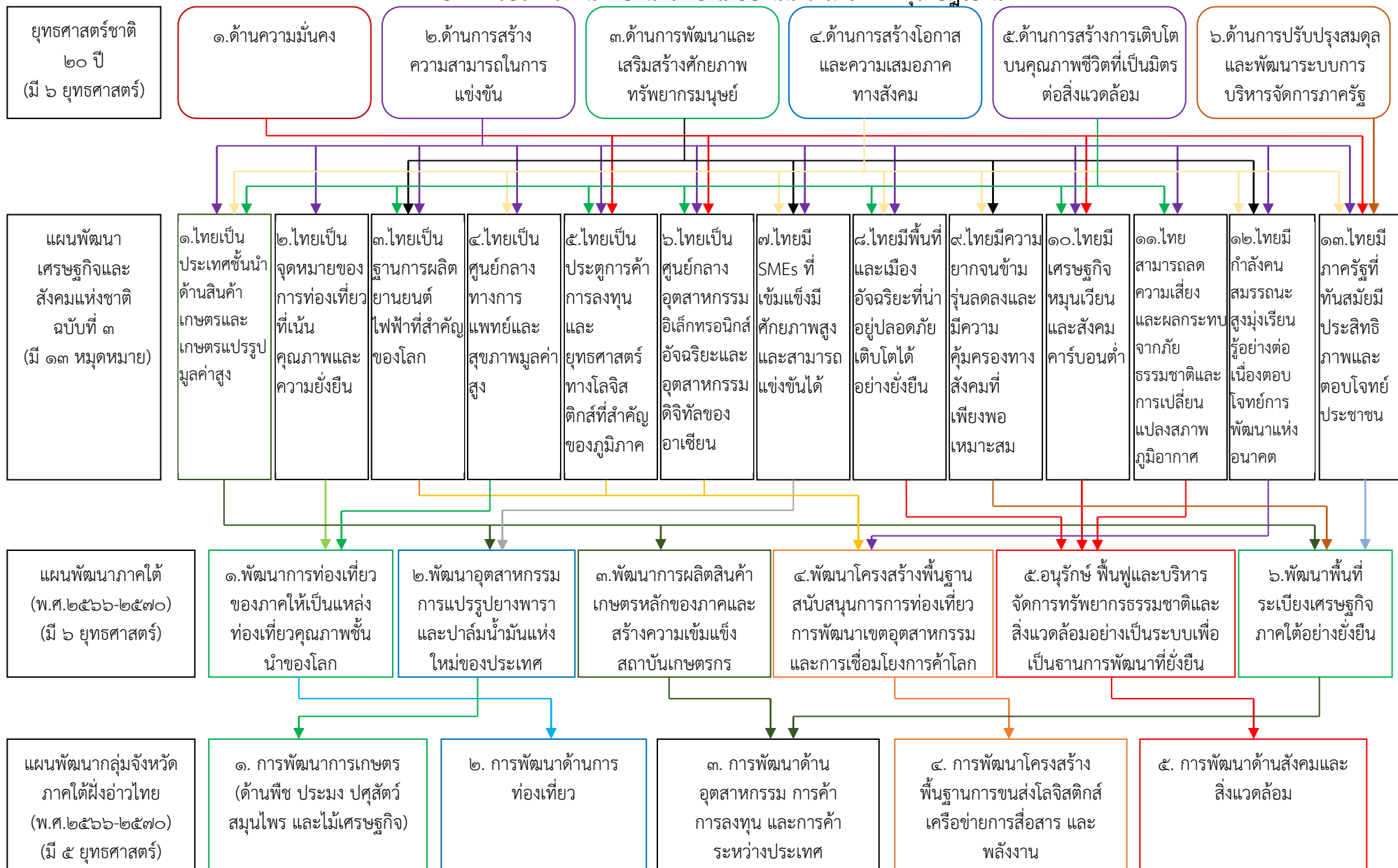

แผนพัฒนาท้องถิ่น (พ.ศ. ๒๕๖๖-๒๕๗๐) แก้ไข ครั้งที่ ๒/๒๕๖๖ (แก้ไขแผนพัฒนาเศรษฐกิจและสังคมแห่งชาติ ฉบับที่ ๑๓)
 องค์การบริหารส่วนตำบลนาใต้ อำเภอบ้านนาเดิม จังหวัดสุราษฎร์ธานี

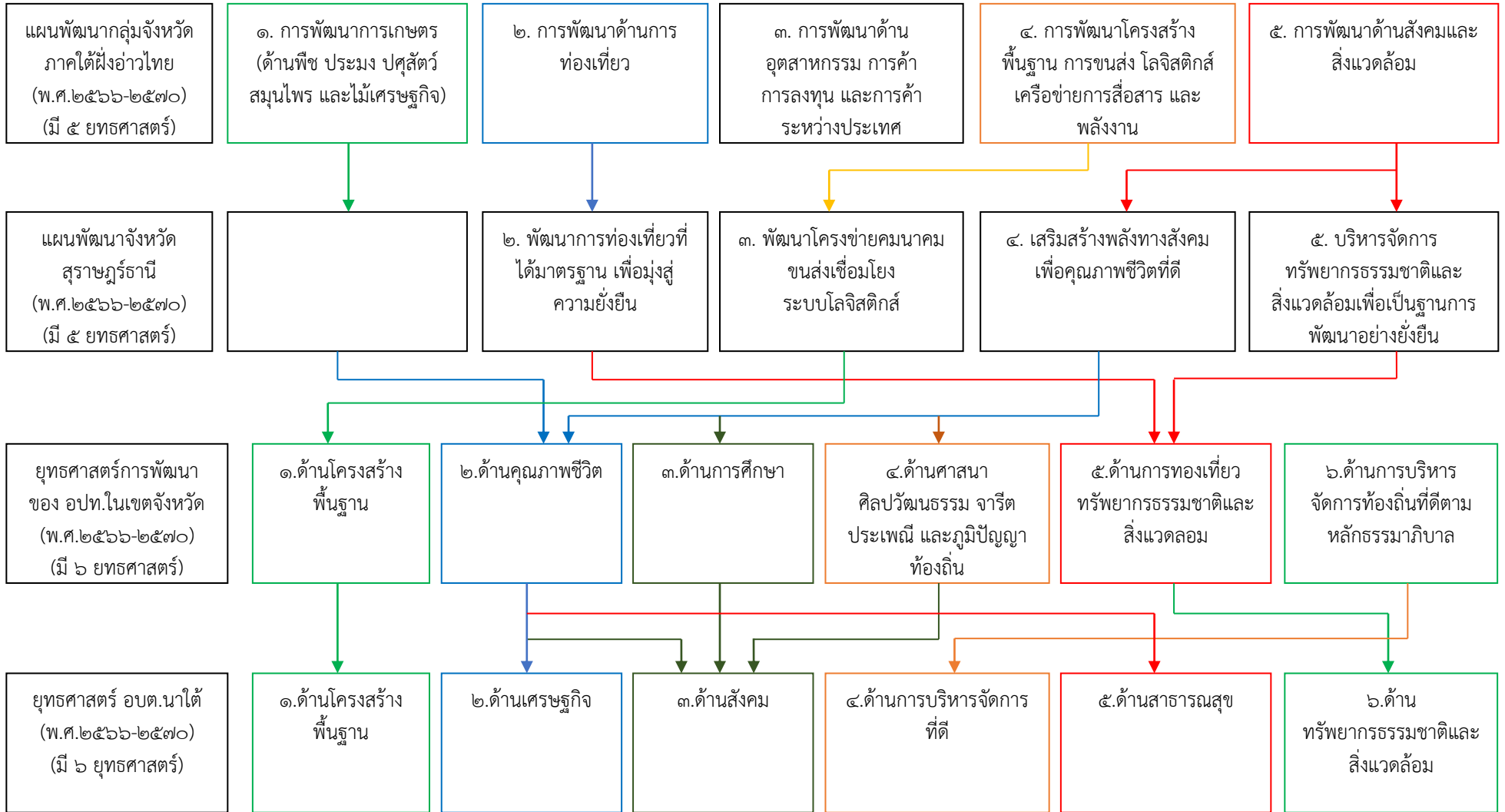

ส่วนที่ ๓

การนำแผนพัฒนาท้องถิ่นไปสู่การปฏิบัติ

ข้อ ๓.๑ ยุทธศาสตร์การพัฒนาท้องถิ่นและยุทธศาสตร์ระดับมหภาคเพื่อนำไปสู่การปฏิบัติ

ข้อ ๓.๑ ยุทธศาสตร์การพัฒนาท้องถิ่นและยุทธศาสตร์ระดับมหภาคเพื่อนำไปสู่การปฏิบัติ รายละเอียดแก้ไขใหม่ ดังนี้

ที่	ยุทธศาสตร์ชาติ ๒๐ ปี	แผนพัฒนาเศรษฐกิจและสังคมแห่งชาติ ฉบับที่ ๑๓	SDGs	ยุทธศาสตร์จังหวัด	ยุทธศาสตร์การพัฒนาระดับองค์กรปกครองส่วนท้องถิ่นในเขตจังหวัด	ยุทธศาสตร์ (อปท.)	กลยุทธ์	แผนงาน	หน่วยงานรับผิดชอบ
๑	ยุทธศาสตร์ที่ ๒ การสร้างความสามารถในการแข่งขัน	<p><u>หมวดหมู่ที่ ๒</u> ไทยเป็นจุดหมายของการท่องเที่ยวที่เน้นคุณภาพและความยั่งยืน</p> <p><u>หมวดหมู่ที่ ๕</u> ไทยเป็นประตูการค้าการลงทุนและยุทธศาสตร์ทางโลจิสติกส์ที่สำคัญของภูมิภาค</p> <p><u>หมวดหมู่ที่ ๘</u> ไทยมีพื้นที่และเมืองอัจฉริยะที่น่าอยู่ ปลอดภัย เดิมโตได้อย่างยั่งยืน</p>	<p><u>เป้าหมายที่ ๖</u> สร้างหลักประกันว่าจะมีการบริหารจัดการที่ยั่งยืน มีการจัดให้มีน้ำ และการสุขาภิบาลสำหรับทุกคน</p> <p><u>เป้าหมายที่ ๗</u> สร้างหลักประกันในการเข้าถึงพลังงานสมัยใหม่ ราคาไม่แพง เชื่อถือได้ และมีความยั่งยืนสำหรับทุกคน</p> <p><u>เป้าหมายที่ ๙</u> สร้างโครงสร้างพื้นฐานที่มีความทนทาน ส่งเสริมการพัฒนาอุตสาหกรรมที่ครอบคลุมและยั่งยืน และส่งเสริมนวัตกรรม</p>	ยุทธศาสตร์ที่ ๓ พัฒนาโครงข่ายคมนาคมขนส่งเชื่อมโยงระบบโลจิสติกส์	ยุทธศาสตร์ที่ ๑ ด้านโครงสร้างพื้นฐาน	ยุทธศาสตร์ที่ ๑ การพัฒนาด้านโครงสร้างพื้นฐาน	<p>๑.กลยุทธ์การพัฒนาด้านคมนาคมและการขนส่ง (ถนน สะพาน ทางเท้า และท่อระบายน้ำ)</p> <p>๒.กลยุทธ์การพัฒนาด้านสาธารณูปโภค (ไฟฟ้า ประปา และบ่อบาดาล)</p> <p>๓.กลยุทธ์การพัฒนาด้านการควบคุมงานก่อสร้างและผังเมือง</p>	<p>-แผนงานอุตสาหกรรมและการโยธา</p> <p>-แผนงานอุตสาหกรรมและการโยธา</p> <p>-แผนงานเคหะและชุมชน</p> <p>-แผนงานการพาณิชย์</p> <p>-แผนงานอุตสาหกรรมและการโยธา</p>	กองช่าง

ที่	ยุทธศาสตร์ชาติ ๒๐ ปี	แผนพัฒนาเศรษฐกิจและสังคมแห่งชาติ ฉบับที่ ๑๓	SDGs	ยุทธศาสตร์จังหวัด	ยุทธศาสตร์การพัฒนารองขององค์กรปกครองส่วนท้องถิ่นในเขตจังหวัด	ยุทธศาสตร์ (อปท.)	กลยุทธ์	แผนงาน	หน่วยงานรับผิดชอบ
๒	ยุทธศาสตร์ที่ ๒ การสร้างความสามารถในการแข่งขัน	<p><u>หมวดหมู่ที่ ๑</u> ไทยเป็นประเทศชั้นนำ ด้านสินค้าเกษตร และเกษตรแปรรูปมูลค่าสูง</p> <p><u>หมวดหมู่ที่ ๓</u> ไทยเป็นฐานการผลิตยานยนต์ไฟฟ้าที่สำคัญของโลก</p> <p><u>หมวดหมู่ที่ ๕</u> ไทยเป็นประตูการค้าการลงทุน และยุทธศาสตร์ทางโลจิสติกส์ที่สำคัญของภูมิภาค</p> <p><u>หมวดหมู่ที่ ๖</u> ไทยเป็นศูนย์กลางอุตสาหกรรมอิเล็กทรอนิกส์อัจฉริยะและอุตสาหกรรมดิจิทัลของอาเซียน</p> <p><u>หมวดหมู่ที่ ๗</u> ไทยมีSMEs ที่เข้มแข็งมีศักยภาพสูง และสามารถแข่งขันได้</p> <p><u>หมวดหมู่ที่ ๘</u> ไทยมีพื้นที่และเมืองอัจฉริยะที่น่าอยู่ ปลอดภัย เติบโตได้อย่างยั่งยืน</p> <p><u>หมวดหมู่ที่ ๙</u> ไทยมีความยากจนข้ามรุ่นลดลง และมีความคุ้มครองทางสังคมที่เพียงพอ เหมาะสม</p> <p><u>หมวดหมู่ที่ ๑๐</u> ไทยมีเศรษฐกิจหมุนเวียนและสังคมคาร์บอนต่ำ</p>	<p><u>เป้าหมายที่ ๑</u> ขจัดความยากจนทุกรูปแบบในทุกพื้นที่</p> <p><u>เป้าหมายที่ ๒</u> ยุติความหิวโหย บรรลุความมั่นคงทางอาหาร และยกระดับโภชนาการ และส่งเสริมเกษตรกรรมที่ยั่งยืน</p> <p><u>เป้าหมายที่ ๘</u> ส่งเสริมการเติบโตทางเศรษฐกิจที่ต่อเนื่อง ครอบคลุม และยั่งยืน การจ้างงานเต็มที่มีผลิตภาพ และการมีงานที่เหมาะสมสำหรับทุกคน</p> <p><u>เป้าหมายที่ ๑๒</u> สร้างหลักประกันให้มีรูปแบบการผลิตและการบริโภคที่ยั่งยืน</p> <p><u>เป้าหมายที่ ๑๗</u> เสริมสร้างวิธีการดำเนินการ และฟื้นฟูความเป็นหุ้นส่วนระดับโลก เพื่อการพัฒนาที่ยั่งยืน</p>	ยุทธศาสตร์ที่ ๔ เสริมสร้างพลังทางสังคมเพื่อคุณภาพชีวิตที่ดี	ยุทธศาสตร์ที่ ๒ ด้านคุณภาพชีวิต	ยุทธศาสตร์ที่ ๒ การพัฒนาด้านเศรษฐกิจ	๑.กลยุทธ์การพัฒนาด้านการส่งเสริมอาชีพ การลงทุน และการพัฒนาตามหลักแนวปรัชญาเศรษฐกิจพอเพียง	-แผนงานสร้างความเข้มแข็งของชุมชน -แผนงานการเกษตร	สำนักปลัด

ที่	ยุทธศาสตร์ชาติ ๒๐ ปี	แผนพัฒนาเศรษฐกิจและสังคมแห่งชาติ ฉบับที่ ๑๓	SDGs	ยุทธศาสตร์จังหวัด	ยุทธศาสตร์การพัฒนารองขององค์กรปกครองส่วนท้องถิ่นในเขตจังหวัด	ยุทธศาสตร์ (อปท.)	กลยุทธ์	แผนงาน	หน่วยงานรับผิดชอบ
๓	ยุทธศาสตร์ที่ ๑ ด้านความมั่นคง ยุทธศาสตร์ที่ ๓ ด้านการพัฒนาและเสริมสร้างศักยภาพทรัพยากรมนุษย์ ยุทธศาสตร์ที่ ๔ ด้านการสร้างโอกาสและความเสมอภาคทางสังคม	<p>หมวดหมู่ที่ ๘ ไทยมีพื้นที่และเมืองอัจฉริยะที่น่าอยู่ ปลอดภัย เดิมโตได้อย่างยั่งยืน</p> <p>หมวดหมู่ที่ ๙ ไทยมีความยากจนข้ามรุ่นลดลง และมีความคุ้มครองทางสังคมที่เพียงพอเหมาะสม</p> <p>หมวดหมู่ที่ ๑๒ ไทยมีกำลังคนสมรรถนะสูง มุ่งเรียนรู้อย่างต่อเนื่อง ตอบโจทย์การพัฒนาแห่งอนาคต</p>	<p>เป้าหมายที่ ๔ สร้างหลักประกันว่าทุกคนมีการศึกษาที่มีคุณภาพอย่างครอบคลุม และเท่าเทียมและสนับสนุนโอกาสในการเรียนรู้ตลอดชีวิต</p> <p>เป้าหมายที่ ๕ บรรลุความเท่าเทียมทางเพศ และเสริมสร้างความเข้มแข็งให้แกสตรีและเด็กผู้หญิง</p> <p>เป้าหมายที่ ๑๐ ลดความไม่เสมอภาคความเหลื่อมล้ำภายในประเทศ และระหว่างประเทศ</p> <p>เป้าหมายที่ ๑๑ ทำให้เมืองและการตั้งถิ่นฐานของมนุษย์มีความครอบคลุมปลอดภัย มีภูมิต้านทานและยั่งยืน</p> <p>เป้าหมายที่ ๑๖ ส่งเสริมสังคมที่สงบสุขและครอบคลุมเพื่อการพัฒนาที่ยั่งยืน ให้ทุกคนเข้าถึงความยุติธรรมและสร้างสถาบันที่มีประสิทธิผลรับผิดชอบและครอบคลุมในทุกระดับ</p>	ยุทธศาสตร์ที่ ๔ เสริมสร้างพลังทางสังคมเพื่อคุณภาพชีวิตที่ดี	<p>ยุทธศาสตร์ที่ ๒ ด้านคุณภาพชีวิต</p> <p>ยุทธศาสตร์ที่ ๓ ด้านการศึกษา</p> <p>ยุทธศาสตร์ที่ ๔ ด้านศาสนา ศิลปะ-วัฒนธรรมจารีตประเพณี และภูมิปัญญาท้องถิ่น</p>	ยุทธศาสตร์ที่ ๓ การพัฒนาทางด้านสังคม	<p>๑.กลยุทธ์การพัฒนาด้านการป้องกันและบรรเทาสาธารณภัย</p> <p>๒.กลยุทธ์การพัฒนาด้านการศึกษา</p> <p>๓.กลยุทธ์การพัฒนาด้านการส่งเสริมความเข้มแข็งชุมชน</p> <p>๔.กลยุทธ์การพัฒนาด้านการศาสนา วัฒนธรรม และนันทนาการ</p>	<p>-แผนงานการรักษาความสงบภายใน</p> <p>-แผนงานการศึกษา</p> <p>-แผนงานอุตสาหกรรมและการโยธา</p> <p>-แผนงานสร้างความเข้มแข็งของชุมชน</p> <p>-แผนงานการเกษตร</p> <p>-แผนงานการศาสนา วัฒนธรรมและนันทนาการ</p>	สำนักปลัด

ที่	ยุทธศาสตร์ชาติ ๒๐ ปี	แผนพัฒนาเศรษฐกิจและสังคมแห่งชาติ ฉบับที่ ๑๓	SDGs	ยุทธศาสตร์จังหวัด	ยุทธศาสตร์การพัฒนารองขององค์กรปกครองส่วนท้องถิ่นในเขตจังหวัด	ยุทธศาสตร์ (อปท.)	กลยุทธ์	แผนงาน	หน่วยงานรับผิดชอบ
๔	ยุทธศาสตร์ที่ ๖ ด้านการปรับปรุงสมรรถนะและพัฒนาระบบการบริหารจัดการภาครัฐ	<p>หมวดหมู่ที่ ๑๒ ไทยมีกำลังคนสมรรถนะสูง มุ่งเรียนรู้อย่างต่อเนื่อง ตอบโจทย์การพัฒนาแห่งอนาคต</p> <p>หมวดหมู่ที่ ๑๓ ไทยมีภาครัฐที่ทันสมัย มีประสิทธิภาพ และตอบโจทย์ประชาชน</p>	<p>เป้าหมายที่ ๑๑ ทำให้เมืองและการตั้งถิ่นฐานของมนุษย์มีความครอบคลุม ปลอดภัย มีภูมิทัศน์ที่ทันสมัย</p> <p>เป้าหมายที่ ๑๖ ส่งเสริมสังคมที่สงบสุขและครอบคลุมเพื่อการพัฒนาที่ยั่งยืน ให้ทุกคนเข้าถึงความยุติธรรมและสร้างสถาบันที่มีประสิทธิภาพรับผิดชอบและครอบคลุมในทุกระดับ</p>	-	ยุทธศาสตร์ที่ ๖ ด้านการบริหารจัดการท้องถิ่นที่ดีตามหลักธรรมาภิบาล	ยุทธศาสตร์ที่ ๔ การพัฒนาด้านการบริหารจัดการที่ดี	๑.กลยุทธ์การพัฒนาด้านการบริหารจัดการที่ดี	-แผนงานบริหารงานทั่วไป -แผนงานสร้างความเข้มแข็งของชุมชน	สำนักปลัด
๕	ยุทธศาสตร์ที่ ๓ ด้านการพัฒนาและเสริมสร้างศักยภาพทรัพยากรมนุษย์	<p>หมวดหมู่ที่ ๔ ไทยเป็นศูนย์กลางทางการแพทย์และสุขภาพมูลค่าสูง</p>	<p>เป้าหมายที่ ๓ สร้างหลักประกันว่าชีวิตมีสุขภาพที่ดีและส่งเสริมความเป็นอยู่ที่ดีของคนทุกวัย</p>	ยุทธศาสตร์ที่ ๔ เสริมสร้างพลังทางสังคมเพื่อคุณภาพชีวิตที่ดี	ยุทธศาสตร์ที่ ๑ ด้านคุณภาพชีวิต	ยุทธศาสตร์ที่ ๕ การพัฒนาด้านสาธารณสุข	๑.กลยุทธ์การพัฒนาด้านสาธารณสุข	-แผนงานสาธารณสุข	สำนักปลัด

ที่	ยุทธศาสตร์ชาติ ๒๐ ปี	แผนพัฒนาเศรษฐกิจและสังคมแห่งชาติ ฉบับที่ ๑๓	SDGs	ยุทธศาสตร์จังหวัด	ยุทธศาสตร์การพัฒนารองขององค์กรปกครองส่วนท้องถิ่นในเขตจังหวัด	ยุทธศาสตร์ (อปท.)	กลยุทธ์	แผนงาน	หน่วยงานรับผิดชอบ
๖	ยุทธศาสตร์ที่ ๕ ด้านการสร้างการเติบโตบนคุณภาพชีวิตที่เป็นมิตรต่อสิ่งแวดล้อม	<p>หมวดหมู่ที่ ๒ ไทยเป็นจุดหมายของการท่องเที่ยวที่เน้นคุณภาพและความยั่งยืน</p> <p>หมวดหมู่ที่ ๔ ไทยมีพื้นที่และเมืองอัจฉริยะที่น่าอยู่ ปลอดภัย เติบโตได้อย่างยั่งยืน</p> <p>หมวดหมู่ที่ ๑๐ ไทยมีเศรษฐกิจหมุนเวียนและสังคมคาร์บอนต่ำ</p> <p>หมวดหมู่ที่ ๑๑ ไทยสามารถลดความเสี่ยงและผลกระทบจากภัยธรรมชาติและเปลี่ยนแปลงสภาพภูมิอากาศ</p> <p>หมวดหมู่ที่ ๑๓ ไทยมีภาครัฐที่ทันสมัย มีประสิทธิภาพ และตอบโจทย์ประชาชน</p>	<p>เป้าหมายที่ ๑๑ ทำให้เมืองและการตั้งถิ่นฐานของมนุษย์มีความครอบคลุมปลอดภัยมีภูมิทัศน์และยั่งยืน</p> <p>เป้าหมายที่ ๑๓ ปฏิบัติการอย่างเร่งด่วนเพื่อต่อสู้กับการเปลี่ยนแปลงสภาพภูมิอากาศ และผลกระทบที่เกิดขึ้น</p> <p>เป้าหมายที่ ๑๔ อนุรักษ์และใช้ประโยชน์จากมหาสมุทร ทะเล และทรัพยากรทางทะเลอย่างยั่งยืนเพื่อการพัฒนาที่ยั่งยืน</p> <p>เป้าหมายที่ ๑๕ ปกป้อง ปันฟู และสนับสนุนการใช้ระบบนิเวศบนบกอย่างยั่งยืน จัดการป่าไม้อย่างยั่งยืนต่อสู้กับการกลายสภาพเป็นทะเลทราย หยุดการเสื่อมโทรมของที่ดินและฟื้นสภาพกลับมาใหม่ และหยุดการสูญเสียดังกล่าวหลายทางชีวภาพ</p>	ยุทธศาสตร์ที่ ๒ พัฒนาการท่องเที่ยวที่ได้มาตรฐาน เพื่อมุ่งสู่ความยั่งยืน	ยุทธศาสตร์ที่ ๕ ด้านการท่องเที่ยว ทรัพยากรธรรมชาติและสิ่งแวดล้อม	ยุทธศาสตร์ที่ ๖ การพัฒนาด้านสิ่งแวดล้อมและทรัพยากรธรรมชาติ	<p>๑.กลยุทธ์การพัฒนาด้านการกำจัดขยะมูลฝอยและสิ่งปฏิกูล</p> <p>๒.กลยุทธ์การพัฒนาด้านการอนุรักษ์ทรัพยากรธรรมชาติและ การขุดลอกแหล่งน้ำ</p>	<p>-แผนงานเคหะและชุมชน</p> <p>-แผนงานอุตสาหกรรมและการโยธา</p> <p>-แผนงานการเกษตร</p> <p>-แผนงานอุตสาหกรรมและการโยธา</p>	สำนักปลัด กองช่าง

๓.๒ บัญชีโครงการพัฒนา

บัญชีสรุปโครงการพัฒนา
แผนพัฒนาท้องถิ่น (พ.ศ. ๒๕๖๖-๒๕๗๐) ฉบับแก้ไข ครั้งที่ ๒/๒๕๖๖
องค์การบริหารส่วนตำบลนาใต้

แบบ ผ.๐๑

ยุทธศาสตร์ กลยุทธ์ แผนงาน	ปี ๒๕๖๖		ปี ๒๕๖๗		ปี ๒๕๖๘		ปี ๒๕๖๙		ปี ๒๕๗๐		รวม ๕ ปี	
	จำนวน โครงการ	งบประมาณ (บาท)	จำนวน โครงการ	งบประมาณ (บาท)	จำนวน โครงการ	งบประมาณ (บาท)	จำนวน โครงการ	งบประมาณ (บาท)	จำนวน โครงการ	งบประมาณ (บาท)	จำนวน โครงการ	งบประมาณ (บาท)
ยุทธศาสตร์ ที่ ๑ การพัฒนาด้านโครงสร้างพื้นฐาน												
๑.๑ กลยุทธ์การพัฒนาด้านคมนาคมและการขนส่ง (๑) แผนงานอุตสาหกรรมและการโยธา	-	-	-	-	-	-	-	-	-	-	-	-
๑.๒ กลยุทธ์การพัฒนาด้านสาธารณูปโภค (๑) แผนงานอุตสาหกรรมและการโยธา	๒	๕๒๐,๐๐๐	๕	๒,๒๔๐,๐๐๐	๗	๑,๗๙๐,๐๐๐	๓	๘๐๐,๐๐๐	๓	๘๐๐,๐๐๐	๒๐	๖,๑๕๐,๐๐๐
๑.๓ กลยุทธ์การพัฒนากิจการควบคุมงานก่อสร้างและผังเมือง (๑) แผนงานอุตสาหกรรมและการโยธา	๒	๓,๕๐๐,๐๐๐	๒	๓,๕๐๐,๐๐๐	๒	๓,๕๐๐,๐๐๐	๒	๓,๕๐๐,๐๐๐	๒	๓,๕๐๐,๐๐๐	๑๐	๑๗,๕๐๐,๐๐๐
รวม	๔	๔,๐๒๐,๐๐๐	๗	๔,๗๔๐,๐๐๐	๙	๕,๒๙๐,๐๐๐	๕	๔,๓๐๐,๐๐๐	๕	๔,๓๐๐,๐๐๐	๓๐	๒๒,๖๕๐,๐๐๐
ยุทธศาสตร์ ที่ ๒ การพัฒนาด้านเศรษฐกิจ												
๒.๑ กลยุทธ์การพัฒนากิจการส่งเสริมอาชีพ การลงทุน และการ พัฒนาตามหลักแนวปรัชญาเศรษฐกิจพอเพียง (๑) แผนงานสร้างความเข้มแข็งของชุมชน	๒	๑๓๐,๐๐๐	๒	๑๓๐,๐๐๐	๒	๑๓๐,๐๐๐	๒	๑๓๐,๐๐๐	๒	๑๓๐,๐๐๐	๑๐	๖๕๐,๐๐๐
(๒) แผนงานการเกษตร	๑	๓๐,๐๐๐	๑	๓๐,๐๐๐	๑	๓๐,๐๐๐	๑	๓๐,๐๐๐	๑	๓๐,๐๐๐	๕	๑๕๐,๐๐๐
รวม	๓	๑๖๐,๐๐๐	๓	๑๖๐,๐๐๐	๓	๑๖๐,๐๐๐	๓	๑๖๐,๐๐๐	๓	๑๖๐,๐๐๐	๑๕	๘๐๐,๐๐๐
ยุทธศาสตร์ ที่ ๓ การพัฒนาด้านสังคม												
๓.๑ กลยุทธ์การพัฒนาด้านป้องกันและบรรเทาสาธารณภัย (๑) แผนงานการรักษาความสงบภายใน	๕	๓๗๕,๐๐๐	๕	๓๗๕,๐๐๐	๕	๓๗๕,๐๐๐	๕	๓๗๕,๐๐๐	๕	๓๗๕,๐๐๐	๒๕	๑,๘๗๕,๐๐๐
๓.๒ กลยุทธ์การพัฒนาด้านการศึกษา (๑) แผนงานการศึกษา	๘	๔,๓๔๐,๐๐๐	๘	๔,๓๔๐,๐๐๐	๘	๔,๓๔๐,๐๐๐	๘	๔,๓๔๐,๐๐๐	๘	๔,๓๔๐,๐๐๐	๔๐	๒๑,๗๖๐,๐๐๐
(๒) แผนงานอุตสาหกรรมและการโยธา	๑	๓๐๐,๐๐๐	๑	๓๐๐,๐๐๐	๑	๓๐๐,๐๐๐	๑	๓๐๐,๐๐๐	๑	๓๐๐,๐๐๐	๕	๑,๕๐๐,๐๐๐
๓.๓ กลยุทธ์การพัฒนาด้านการส่งเสริมความเข้มแข็งชุมชน (๑) แผนงานสร้างความเข้มแข็งของชุมชน	๘	๒๕๐,๐๐๐	๘	๒๕๐,๐๐๐	๘	๒๕๐,๐๐๐	๘	๒๕๐,๐๐๐	๘	๒๕๐,๐๐๐	๔๐	๑,๒๕๐,๐๐๐
(๒) แผนงานการเกษตร	๑	๕๐,๐๐๐	๑	๕๐,๐๐๐	๑	๕๐,๐๐๐	๑	๕๐,๐๐๐	๑	๕๐,๐๐๐	๕	๒๕๐,๐๐๐
๓.๔ กลยุทธ์การพัฒนาด้านการศาสนา วัฒนธรรม และ นันทนาการ (๑) แผนงานการศาสนา วัฒนธรรม และนันทนาการ	๑๑	๘๕๐,๐๐๐	๑๑	๘๕๐,๐๐๐	๑๑	๘๕๐,๐๐๐	๑๑	๘๕๐,๐๐๐	๑๑	๘๕๐,๐๐๐	๕๕	๔,๒๕๐,๐๐๐
รวม	๒๓	๕,๗๑๕,๐๐๐	๒๓	๕,๗๑๕,๐๐๐	๒๓	๕,๗๑๕,๐๐๐	๒๓	๕,๗๑๕,๐๐๐	๒๓	๕,๗๑๕,๐๐๐	๑๑๕	๒๓,๕๗๕,๐๐๐

บัญชีสรุปโครงการพัฒนา
แผนพัฒนาท้องถิ่น (พ.ศ. ๒๕๖๖-๒๕๗๐) ฉบับแก้ไข ครั้งที่ ๒/๒๕๖๖
องค์การบริหารส่วนตำบลนาใต้

แบบ ผ.๐๑

ยุทธศาสตร์ กลยุทธ์ แผนงาน	ปี ๒๕๖๖		ปี ๒๕๖๗		ปี ๒๕๖๘		ปี ๒๕๖๙		ปี ๒๕๗๐		รวม ๕ ปี	
	จำนวน โครงการ	งบประมาณ (บาท)	จำนวน โครงการ	งบประมาณ (บาท)	จำนวน โครงการ	งบประมาณ (บาท)	จำนวน โครงการ	งบประมาณ (บาท)	จำนวน โครงการ	งบประมาณ (บาท)	จำนวน โครงการ	งบประมาณ (บาท)
ยุทธศาสตร์ ที่ ๔ ยุทธศาสตร์การพัฒนาด้านการบริหารจัดการที่ดี												
๔.๑ กลยุทธ์พัฒนาด้านการบริหารจัดการที่ดี												
(๑) แผนงานบริหารงานทั่วไป	๕	๕๔๐,๐๐๐	๕	๕๔๐,๐๐๐	๕	๕๔๐,๐๐๐	๕	๕๔๐,๐๐๐	๕	๕๔๐,๐๐๐	๒๕	๒,๗๐๐,๐๐๐
(๒) แผนงานสร้างความเข้มแข็งของชุมชน	๒	๘๐,๐๐๐	๒	๘๐,๐๐๐	๒	๘๐,๐๐๐	๒	๘๐,๐๐๐	๒	๘๐,๐๐๐	๑๐	๔๐๐,๐๐๐
รวม	๗	๖๒๐,๐๐๐	๗	๖๒๐,๐๐๐	๗	๖๒๐,๐๐๐	๗	๖๒๐,๐๐๐	๗	๖๒๐,๐๐๐	๓๕	๓,๑๐๐,๐๐๐
ยุทธศาสตร์ ที่ ๕ การพัฒนาด้านสาธารณสุข												
๕.๑ กลยุทธ์การพัฒนาด้านสาธารณสุข												
(๑) แผนงานสาธารณสุข	๗	๙๔๐,๐๐๐	๗	๙๔๐,๐๐๐	๗	๙๔๐,๐๐๐	๗	๙๔๐,๐๐๐	๗	๙๔๐,๐๐๐	๓๕	๔,๗๐๐,๐๐๐
รวม	๗	๙๔๐,๐๐๐	๗	๙๔๐,๐๐๐	๗	๙๔๐,๐๐๐	๗	๙๔๐,๐๐๐	๗	๙๔๐,๐๐๐	๓๕	๔,๗๐๐,๐๐๐
ยุทธศาสตร์ ที่ ๖ การพัฒนาด้านทรัพยากรธรรมชาติและสิ่งแวดล้อม												
๖.๑ กลยุทธ์การพัฒนาด้านการกำจัดขยะมูลฝอยและสิ่งปฏิกูล												
(๑) แผนงานเคหะและชุมชน	๒	๒๕๐,๐๐๐	๒	๒๕๐,๐๐๐	๒	๒๕๐,๐๐๐	๒	๒๕๐,๐๐๐	๒	๒๕๐,๐๐๐	๑๐	๑,๒๕๐,๐๐๐
๖.๒ กลยุทธ์การพัฒนาด้านการอนุรักษ์ทรัพยากรธรรมชาติและ การขุดลอกแหล่งน้ำ												
(๑) แผนงานการเกษตร	๓	๘๐,๐๐๐	๓	๘๐,๐๐๐	๓	๘๐,๐๐๐	๓	๘๐,๐๐๐	๓	๘๐,๐๐๐	๑๕	๔๐๐,๐๐๐
รวม	๕	๓๓๐,๐๐๐	๕	๓๓๐,๐๐๐	๕	๓๓๐,๐๐๐	๕	๓๓๐,๐๐๐	๕	๓๓๐,๐๐๐	๒๕	๑,๖๕๐,๐๐๐
รวมทั้งหมด	๔๙	๑๑,๗๘๕,๐๐๐	๕๒	๑๕,๕๐๕,๐๐๐	๕๔	๑๓,๐๕๕,๐๐๐	๕๐	๑๒,๐๖๕,๐๐๐	๕๐	๑๒,๐๖๕,๐๐๐	๒๕๕	๖๔,๔๗๕,๐๐๐

บัญชีสรุปโครงการพัฒนา
ที่นำมาจากแผนพัฒนาหมู่บ้าน/แผนชุมชน
องค์การบริหารส่วนตำบลนาใต้

แบบ ผ. ๐๑/๑

หมู่บ้าน/ชุมชน	ปี ๒๕๖๖		ปี ๒๕๖๗		ปี ๒๕๖๘		ปี ๒๕๖๙		ปี ๒๕๗๐		รวม ๕ ปี	
	จำนวนโครงการ	งบประมาณ (บาท)	จำนวนโครงการ	งบประมาณ (บาท)	จำนวนโครงการ	งบประมาณ (บาท)	จำนวนโครงการ	งบประมาณ (บาท)	จำนวนโครงการ	งบประมาณ (บาท)	จำนวนโครงการ	งบประมาณ (บาท)
หมู่ที่ ๑ บ้านเคี่ยมงาม	๓	๗,๓๔๘,๖๔๐	๒	๑,๙๓๑,๑๐๐	๒	๒,๒๑๔,๕๐๐	๒	๗๐๐,๐๐๐	๑	๙๓๗,๕๐๐	๑๐	๑๓,๑๓๓,๗๔๐
หมู่ที่ ๒ บ้านหนองหญ้าปล้อง	๓	๑,๐๔๗,๒๕๐	๓	๑,๐๑๘,๘๐๐	๓	๑,๒๐๒,๒๕๐	๔	๔,๐๒๒,๐๐๐	๕	๒,๑๑๓,๐๐๐	๑๘	๙,๔๐๓,๓๐๐
หมู่ที่ ๓ บ้านขไลคมพัฒนา	๔	๔,๓๑๗,๐๐๐	๔	๙๖๘,๕๐๐	๓	๑,๘๗๒,๕๐๐	๒	๑,๗๖๓,๕๐๐	๕	๑,๗๔๙,๖๐๐	๑๘	๑๐,๖๗๑,๑๐๐
หมู่ที่ ๔ บ้านวังเจ้า	๓	๑,๕๙๖,๙๐๐	๕	๓,๓๐๔,๑๒๕	๒	๓๖๕,๔๕๐	๔	๕,๐๗๓,๖๐๐	๔	๗,๐๕๐,๐๐๐	๑๘	๑๗,๓๙๐,๐๗๕
หมู่ที่ ๕ บ้านใต้	๔	๔,๙๓๘,๗๕๐	๖	๔,๗๘๘,๐๐๐	๔	๑,๓๓๙,๑๐๐	๑	๓๐๐,๐๐๐	๔	๒,๕๕๐,๐๐๐	๑๙	๑๓,๙๑๕,๘๕๐
หมู่ที่ ๖ บำคลองยา	๔	๔,๖๐๖,๒๕๐	๙	๓,๘๙๙,๘๐๐	๕	๑,๔๐๒,๒๕๐	๔	๘๗๔,๐๐๐	๕	๔,๒๙๖,๗๕๐	๒๗	๑๕,๐๗๙,๐๕๐
หมู่ที่ ๗ บ้านหนองเรียน	๓	๑,๔๗๖,๒๕๐	๓	๔๙๙,๒๕๐	๒	๒,๒๖๑,๐๐๐	๑	๒,๐๗๐,๐๐๐	๐	๐	๙	๖,๓๐๖,๕๐๐
หมู่ที่ ๘ บ้านทรายทอง	๓	๑,๘๓๔,๕๕๐	๓	๒,๙๑๗,๒๕๐	๒	๔,๖๙๒,๐๐๐	๒	๓,๓๙๖,๗๕๐	๓	๒,๙๗๗,๕๐๐	๑๓	๑๕,๘๑๘,๐๕๐
หมู่ที่ ๙ บ้านรัตนโกสัย	๑๓	๗,๓๙๑,๖๐๐	๑๘	๙,๔๗๘,๐๗๐	๑๔	๗,๘๑๒,๗๐๐	๑๗	๒,๑๑๐,๐๐๐	๑๐	๑,๑๐๕,๐๐๐	๗๒	๒๗,๘๙๗,๓๗๐
รวมทั้งสิ้น	๔๐	๓๔,๕๕๗,๑๙๐	๕๓	๒๘,๘๐๔,๘๙๕	๓๗	๒๓,๑๖๑,๗๕๐	๓๗	๒๐,๑๗๙,๘๕๐	๓๓	๒๒,๖๗๙,๓๕๐	๒๐๔	๑๒๙,๓๘๓,๐๓๕

รายละเอียดโครงการพัฒนา
แผนพัฒนาท้องถิ่น (พ.ศ. ๒๕๖๖-๒๕๗๐) ฉบับแก้ไข ครั้งที่ ๒/๒๕๖๖
องค์การบริหารส่วนตำบลนาไผ่

ก. ยุทธศาสตร์ชาติ ๒๐ ปี ยุทธศาสตร์ที่ ๒ ด้านการสร้างความสามารถในการแข่งขัน

ข. แผนพัฒนาเศรษฐกิจและสังคมแห่งชาติ ฉบับที่ ๑๓ หมายเหตุที่ ๒ ไทยเป็นจุดหมายของการท่องเที่ยวที่เน้นคุณภาพและความยั่งยืน
 หมายเหตุที่ ๕ ไทยเป็นประตูการค้าการลงทุนและยุทธศาสตร์ทางโลจิสติกส์ที่สำคัญของภูมิภาค
 หมายเหตุที่ ๘ ไทยมีพื้นที่และเมืองอัจฉริยะที่น่าอยู่ ปลอดภัย เติบโตได้อย่างยั่งยืน

ค. Sustainable Development Goals: SDGs

เป้าหมายที่ ๖ สร้างหลักประกันว่าจะมีการบริหารจัดการที่ยั่งยืน มีการจัดให้มีน้ำ และการสุขาภิบาลสำหรับทุกคน

เป้าหมายที่ ๗ สร้างหลักประกันในการเข้าถึงพลังงานสมัยใหม่ ราคาไม่แพง เชื่อถือได้ และมีความยั่งยืนสำหรับทุกคน

เป้าหมายที่ ๙ สร้างโครงสร้างพื้นฐานที่มีความทนทาน ส่งเสริมการพัฒนาอุตสาหกรรมที่ครอบคลุมและยั่งยืน และส่งเสริมนวัตกรรม

ง. ยุทธศาสตร์จังหวัดสุราษฎร์ธานี ยุทธศาสตร์ที่ ๓ พัฒนาโครงข่ายคมนาคมขนส่งเชื่อมโยงระบบโลจิสติกส์

จ. ยุทธศาสตร์การพัฒนาขององค์การปกครองส่วนท้องถิ่นในเขตจังหวัดสุราษฎร์ธานี ยุทธศาสตร์ที่ ๑ การพัฒนาด้านโครงสร้างพื้นฐาน

๑. ยุทธศาสตร์ที่ ๑ การพัฒนาด้านโครงสร้างพื้นฐาน

๑.๒ กลยุทธ์การพัฒนาด้านสาธารณูปโภค

(๑) แผนงานอุตสาหกรรมและการโยธา

ที่	โครงการ	วัตถุประสงค์	เป้าหมาย (ผลผลิตของโครงการ)	งบประมาณ					ตัวชี้วัด (KPI)	ผลที่คาดว่าจะได้รับ	หน่วยงาน รับผิดชอบหลัก
				๒๕๖๖ (บาท)	๒๕๖๗ (บาท)	๒๕๖๘ (บาท)	๒๕๖๙ (บาท)	๒๕๗๐ (บาท)			
๑	โครงการขุดเจาะบ่อบาดาล หมู่ที่ ๒	ขยายเขตประปาให้ ครอบคลุม	ขนาดเส้นผ่าศูนย์กลาง ๖ นิ้ว ลึก ๘๐ ม.	๒๒๐,๐๐๐					บ่อบาดาล ๑ บ่อ	ขยายเขตประปา ให้ครอบคลุม	กองช่าง
๒	โครงการขุดเจาะบ่อบาดาล หมู่ที่ ๓	ขยายเขตประปาให้ ครอบคลุม	ขนาดเส้นผ่าศูนย์กลาง ๖ นิ้ว ลึก ๘๐ ม.		๒๒๐,๐๐๐				บ่อบาดาล ๑ บ่อ	ขยายเขตประปา ให้ครอบคลุม	กองช่าง
๓	โครงการขุดเจาะบ่อบาดาล หมู่ที่ ๗	ขยายเขตประปาให้ ครอบคลุม	ขนาดเส้นผ่าศูนย์กลาง ๖ นิ้ว ลึก ๘๐ ม.			๒๒๐,๐๐๐			บ่อบาดาล ๑ บ่อ	ขยายเขตประปา ให้ครอบคลุม	กองช่าง
๔	โครงการขุดเจาะบ่อบาดาล หมู่ที่ ๘	ขยายเขตประปาให้ ครอบคลุม	ขนาดเส้นผ่าศูนย์กลาง ๖ นิ้ว ลึก ๘๐ ม.			๒๒๐,๐๐๐			บ่อบาดาล ๑ บ่อ	ขยายเขตประปา ให้ครอบคลุม	กองช่าง
๕	โครงการขุดเจาะบ่อบาดาล หมู่ที่ ๙	ขยายเขตประปาให้ ครอบคลุม	ขนาดเส้นผ่าศูนย์กลาง ๖ นิ้ว ลึก ๘๐ ม.		๒๒๐,๐๐๐				บ่อบาดาล ๑ บ่อ	ขยายเขตประปา ให้ครอบคลุม	กองช่าง
๖	โครงการปรับปรุงระบบประปา หมู่ที่ ๑	เพื่อให้ประชาชนมีน้ำใน การอุปโภค บริโภค	เปลี่ยนระบบกรองน้ำภายใน ถังกรองน้ำ ฯลฯ			๒๕๐,๐๐๐			ประปา ๑ แห่ง	ประชาชนมีประปา ที่มีคุณภาพ	กองช่าง
๗	โครงการก่อสร้างห้องระบบ ประปาหมู่บ้าน หมู่ที่ ๒	เพื่อให้ประชาชนมีน้ำใน การอุปโภค บริโภค	ก่อสร้างห้องถังพร้อมขุดเจาะ บ่อบาดาล			๓๐๐,๐๐๐			ประปา ๑ แห่ง	ประชาชนมีประปา ที่มีคุณภาพ	กองช่าง
๘	โครงการปรับปรุงระบบประปา หมู่ที่ ๒	เพื่อให้ประชาชนมีน้ำใน การอุปโภค บริโภค	เปลี่ยนระบบกรองน้ำภายใน ถังกรองน้ำ ฯลฯ		๒๕๐,๐๐๐				ประปา ๑ แห่ง	ประชาชนมีประปา ที่มีคุณภาพ	กองช่าง
๙	โครงการปรับปรุงระบบประปา หมู่ที่ ๓	เพื่อให้ประชาชนมีน้ำใน การอุปโภค บริโภค	เปลี่ยนระบบกรองน้ำภายใน ถังกรองน้ำ ฯลฯ		๒๕๐,๐๐๐				ประปา ๑ แห่ง	ประชาชนมีประปา ที่มีคุณภาพ	กองช่าง

**รายละเอียดโครงการพัฒนา
แผนพัฒนาท้องถิ่น (พ.ศ. ๒๕๖๖-๒๕๗๐) ฉบับแก้ไข ครั้งที่ ๒/๒๕๖๖
องค์การบริหารส่วนตำบลนาไค้**

ก. ยุทธศาสตร์ชาติ ๒๐ ปี ยุทธศาสตร์ที่ ๒ ด้านการสร้างความสามารถในการแข่งขัน

ข. แผนพัฒนาเศรษฐกิจและสังคมแห่งชาติ ฉบับที่ ๑๓ หมายความว่า ๒ ไทยเป็นจุดหมายของการท่องเที่ยวที่เน้นคุณภาพและความยั่งยืน
 หมายความว่า ๕ ไทยเป็นประตูการค้าการลงทุนและยุทธศาสตร์ทางโลจิสติกส์ที่สำคัญของภูมิภาค
 หมายความว่า ๘ ไทยมีพื้นที่และเมืองอัจฉริยะที่น่าอยู่ ปลอดภัย เติบโตได้อย่างยั่งยืน

ค. Sustainable Development Goals: SDGs เป้าหมายที่ ๖ สร้างหลักประกันว่าจะมีการบริหารจัดการที่ยั่งยืน มีการจัดให้มีน้ำ และการสุขาภิบาลสำหรับทุกคน
 เป้าหมายที่ ๗ สร้างหลักประกันในการเข้าถึงพลังงานสมัยใหม่ ราคาไม่แพง เชื่อถือได้ และมีความยั่งยืนสำหรับทุกคน
 เป้าหมายที่ ๙ สร้างโครงสร้างพื้นฐานที่มีความทนทาน ส่งเสริมการพัฒนาอุตสาหกรรมที่ครอบคลุมและยั่งยืน และส่งเสริมนวัตกรรม

ง. ยุทธศาสตร์จังหวัดสุราษฎร์ธานี ยุทธศาสตร์ที่ ๓ พัฒนาโครงข่ายคมนาคมขนส่งเชื่อมโยงระบบโลจิสติกส์

จ. ยุทธศาสตร์การพัฒนาขององค์การปกครองส่วนท้องถิ่นในเขตจังหวัดสุราษฎร์ธานี ยุทธศาสตร์ที่ ๑ การพัฒนาด้านโครงสร้างพื้นฐาน

๑. ยุทธศาสตร์ที่ ๑ การพัฒนาด้านโครงสร้างพื้นฐาน

๑.๒ กลยุทธ์การพัฒนาด้านสาธารณูปโภค

(๑) แผนงานอุตสาหกรรมและการโยธา

ที่	โครงการ	วัตถุประสงค์	เป้าหมาย (ผลผลิตของโครงการ)	งบประมาณ					ตัวชี้วัด (KPI)	ผลที่คาดว่าจะได้รับ	หน่วยงาน รับผิดชอบหลัก
				๒๕๖๖ (บาท)	๒๕๖๗ (บาท)	๒๕๖๘ (บาท)	๒๕๖๙ (บาท)	๒๕๗๐ (บาท)			
๑๐	โครงการปรับปรุงระบบประปา หมู่ที่ ๔	เพื่อให้ประชาชนมีน้ำในการอุปโภค บริโภค	เปลี่ยนระบบกรองน้ำภายในถังกรองน้ำ ฯลฯ			๒๕๐,๐๐๐			ประปา ๑ แห่ง	ประชาชนมีน้ำประปาที่มีคุณภาพ	กองช่าง
๑๑	โครงการปรับปรุงระบบประปา หมู่ที่ ๕	เพื่อให้ประชาชนมีน้ำในการอุปโภค บริโภค	เปลี่ยนระบบกรองน้ำภายในถังกรองน้ำ ฯลฯ			๒๕๐,๐๐๐			ประปา ๑ แห่ง	ประชาชนมีน้ำประปาที่มีคุณภาพ	กองช่าง
๑๒	โครงการปรับปรุงระบบประปา หมู่ที่ ๖	เพื่อให้ประชาชนมีน้ำในการอุปโภค บริโภค	เปลี่ยนระบบกรองน้ำภายในถังกรองน้ำ ฯลฯ				๒๕๐,๐๐๐		ประปา ๑ แห่ง	ประชาชนมีน้ำประปาที่มีคุณภาพ	กองช่าง
๑๓	โครงการปรับปรุงระบบประปา หมู่ที่ ๗	เพื่อให้ประชาชนมีน้ำในการอุปโภค บริโภค	เปลี่ยนระบบกรองน้ำภายในถังกรองน้ำ ฯลฯ				๒๕๐,๐๐๐		ประปา ๑ แห่ง	ประชาชนมีน้ำประปาที่มีคุณภาพ	กองช่าง
๑๔	โครงการปรับปรุงระบบประปา หมู่ที่ ๘	เพื่อให้ประชาชนมีน้ำในการอุปโภค บริโภค	เปลี่ยนระบบกรองน้ำภายในถังกรองน้ำ ฯลฯ					๒๕๐,๐๐๐	ประปา ๑ แห่ง	ประชาชนมีน้ำประปาที่มีคุณภาพ	กองช่าง
๑๕	โครงการปรับปรุงระบบประปา หมู่ที่ ๙	เพื่อให้ประชาชนมีน้ำในการอุปโภค บริโภค	เปลี่ยนระบบกรองน้ำภายในถังกรองน้ำ ฯลฯ					๒๕๐,๐๐๐	ประปา ๑ แห่ง	ประชาชนมีน้ำประปาที่มีคุณภาพ	กองช่าง
๑๖	โครงการเป่าล้างบ่อบาดาลภายในตำบลนาไค้	เพื่อพัฒนาแหล่งน้ำดิบในกาผลิตระบบประปา	เป่าล้างบ่อบาดาลภายในตำบลนาไค้	๓๐๐,๐๐๐	๓๐๐,๐๐๐	๓๐๐,๐๐๐	๓๐๐,๐๐๐	๓๐๐,๐๐๐	จำนวนบ่อบาดาลที่ได้ดำเนินการ	ประชาชนมีน้ำประปาที่มีคุณภาพ	กองช่าง

รายละเอียดโครงการพัฒนา
แผนพัฒนาท้องถิ่น (พ.ศ. ๒๕๖๖-๒๕๗๐) ฉบับแก้ไข ครั้งที่ ๒/๒๕๖๖
องค์การบริหารส่วนตำบลนาไผ่

ก. ยุทธศาสตร์ชาติ ๒๐ ปี ยุทธศาสตร์ที่ ๒ ด้านการสร้างความสามารถในการแข่งขัน

ข. แผนพัฒนาเศรษฐกิจและสังคมแห่งชาติ ฉบับที่ ๑๓
 หมายเหตุที่ ๒ ไทยเป็นจุดหมายของการท่องเที่ยวที่เน้นคุณภาพและความยั่งยืน
 หมายเหตุที่ ๕ ไทยเป็นประตูการค้าการลงทุนและยุทธศาสตร์ทางโลจิสติกส์ที่สำคัญของภูมิภาค
 หมายเหตุที่ ๘ ไทยมีพื้นที่และเมืองอัจฉริยะที่น่าอยู่ ปลอดภัย เติบโตได้อย่างยั่งยืน

ค. Sustainable Development Goals: SDGs

เป้าหมายที่ ๖ สร้างหลักประกันว่าจะมีการบริหารจัดการที่ยั่งยืน มีการจัดให้มีน้ำ และการสุขาภิบาลสำหรับทุกคน
 เป้าหมายที่ ๗ สร้างหลักประกันในการเข้าถึงพลังงานสมัยใหม่ ราคาไม่แพง เชื่อถือได้ และมีความยั่งยืนสำหรับทุกคน
 เป้าหมายที่ ๙ สร้างโครงสร้างพื้นฐานที่มีความทนทาน ส่งเสริมการพัฒนาอุตสาหกรรมที่ครอบคลุมและยั่งยืน และส่งเสริมนวัตกรรม

ง. ยุทธศาสตร์จังหวัดสุราษฎร์ธานี ยุทธศาสตร์ที่ ๓ พัฒนาโครงข่ายคมนาคมขนส่งเชื่อมโยงระบบโลจิสติกส์

จ. ยุทธศาสตร์การพัฒนาขององค์การปกครองส่วนท้องถิ่นในเขตจังหวัดสุราษฎร์ธานี ยุทธศาสตร์ที่ ๑ การพัฒนาด้านโครงสร้างพื้นฐาน

๑. ยุทธศาสตร์ที่ ๑ การพัฒนาด้านโครงสร้างพื้นฐาน

๑.๓ กลยุทธ์การพัฒนาด้านการควบคุมงานก่อสร้างและผังเมือง

(๑) แผนงานอุตสาหกรรมและการโยธา

ที่	โครงการ	วัตถุประสงค์	เป้าหมาย (ผลผลิตของโครงการ)	งบประมาณ					ตัวชี้วัด (KPI)	ผลที่คาดว่าจะได้รับ	หน่วยงาน รับผิดชอบหลัก
				๒๕๖๖ (บาท)	๒๕๖๗ (บาท)	๒๕๖๘ (บาท)	๒๕๖๙ (บาท)	๒๕๗๐ (บาท)			
๑	โครงการปรับปรุงอาคารสำนักงานองค์การบริหารส่วนตำบลนาไผ่	เพื่อปรับปรุงอาคารสถานที่ให้ปลอดภัย	ปรับปรุงอาคารสำนักงานองค์การบริหารส่วนตำบลนาไผ่	๕๐๐,๐๐๐	๕๐๐,๐๐๐	๕๐๐,๐๐๐	๕๐๐,๐๐๐	๕๐๐,๐๐๐	จำนวนอาคารที่ได้รับดำเนินการ	อาคารสถานที่มีความปลอดภัยในสถานที่ราชการ	สำนักปลัด
๒	โครงการต่อเติมอาคารสำนักงานองค์การบริหารส่วนตำบลนาไผ่	เพื่อต่อเติมอาคารสถานที่ให้ปลอดภัย	ต่อเติมอาคารสำนักงานองค์การบริหารส่วนตำบลนาไผ่	๓,๐๐๐,๐๐๐	๓,๐๐๐,๐๐๐	๓,๐๐๐,๐๐๐	๓,๐๐๐,๐๐๐	๓,๐๐๐,๐๐๐	จำนวนอาคารที่ได้รับดำเนินการ	อาคารสถานที่มีความปลอดภัยในสถานที่ราชการ	สำนักปลัด

**รายละเอียดโครงการพัฒนา
แผนพัฒนาท้องถิ่น (พ.ศ. ๒๕๖๖-๒๕๗๐) ฉบับแก้ไข ครั้งที่ ๒/๒๕๖๖
องค์การบริหารส่วนตำบลนาไผ่**

ก. ยุทธศาสตร์ชาติ ๒๐ ปี ยุทธศาสตร์ที่ ๒ ด้านการสร้างความสามารถในการแข่งขัน

- ข. แผนพัฒนาเศรษฐกิจและสังคมแห่งชาติ ฉบับที่ ๑๓
- หมวดหมู่ที่ ๑ ไทยเป็นประเทศชั้นนำ ด้านสินค้าเกษตร และเกษตรแปรรูปมูลค่าสูง
 - หมวดหมู่ที่ ๓ ไทยเป็นฐานการผลิตยานยนต์ไฟฟ้าที่สำคัญของโลก
 - หมวดหมู่ที่ ๕ ไทยเป็นประตูการค้าการลงทุน และยุทธศาสตร์ทางโลจิสติกส์ที่สำคัญของภูมิภาค
 - หมวดหมู่ที่ ๖ ไทยเป็นศูนย์กลางอุตสาหกรรมอิเล็กทรอนิกส์อัจฉริยะและอุตสาหกรรมดิจิทัลของอาเซียน
 - หมวดหมู่ที่ ๗ ไทยมีSMEs ที่เข้มแข็งมีศักยภาพสูง และสามารถแข่งขันได้
 - หมวดหมู่ที่ ๘ ไทยมีพื้นที่และเมืองอัจฉริยะที่น่าอยู่ ปลอดภัย เติบโตได้อย่างยั่งยืน
 - หมวดหมู่ที่ ๙ ไทยมีความยากจนข้ามรุ่นลดลง และมีความคุ้มครองทางสังคมที่เพียงพอ เหมาะสม
 - หมวดหมู่ที่ ๑๐ ไทยมีเศรษฐกิจหมุนเวียนและสังคมคาร์บอนต่ำ

ค. Sustainable Development Goals: SDGs

- เป้าหมายที่ ๑ ขจัดความยากจนทุกรูปแบบในทุกพื้นที่
- เป้าหมายที่ ๒ ยุติความหิวโหย บรรลุความมั่นคงทางอาหาร และยกระดับโภชนาการ และส่งเสริมเกษตรกรรมที่ยั่งยืน
- เป้าหมายที่ ๘ ส่งเสริมการเติบโตทางเศรษฐกิจที่ต่อเนื่อง ครอบคลุม และยั่งยืน การจ้างงานเต็มที่มีผลิตภาพ และการมีงานที่เหมาะสมสำหรับทุกคน
- เป้าหมายที่ ๑๒ สร้างหลักประกันให้มีรูปแบบการผลิตและการบริโภคที่ยั่งยืน
- เป้าหมายที่ ๑๗ เสริมสร้างวิธีการดำเนินการ และฟื้นฟูความเป็นหุ้นส่วนระดับโลก เพื่อการพัฒนาที่ยั่งยืน

ง. ยุทธศาสตร์จังหวัดสุราษฎร์ธานี ยุทธศาสตร์ที่ ๔ เสริมสร้างพลังทางสังคมเพื่อคุณภาพชีวิตที่ดี

จ. ยุทธศาสตร์การพัฒนาขององค์การปกครองส่วนท้องถิ่นในเขตจังหวัดสุราษฎร์ธานี ยุทธศาสตร์ที่ ๒ ด้านการพัฒนาคุณภาพชีวิต

๒. ยุทธศาสตร์ที่ ๒ ยุทธศาสตร์การพัฒนาด้านเศรษฐกิจ

๒.๑ กลยุทธ์การพัฒนาด้านการส่งเสริมอาชีพ การลงทุน และการพัฒนาตามหลักแนวปรัชญาเศรษฐกิจพอเพียง

(๑) แผนงานสร้างความเข้มแข็งของชุมชน

ที่	โครงการ	วัตถุประสงค์	เป้าหมาย (ผลผลิตของโครงการ)	งบประมาณ					ตัวชี้วัด (KPI)	ผลที่คาดว่าจะได้รับ	หน่วยงาน รับผิดชอบหลัก
				๒๕๖๖ (บาท)	๒๕๖๗ (บาท)	๒๕๖๘ (บาท)	๒๕๖๙ (บาท)	๒๕๗๐ (บาท)			
๑	โครงการส่งเสริมการเรียนรู้ตามหลักปรัชญาเศรษฐกิจพอเพียง	เพื่อปลูกฝังส่งเสริมให้ประชาชนนำหลักปรัชญาเศรษฐกิจพอเพียงมาประยุกต์ใช้ในการเกษตร	จัดฝึกอบรมและศึกษางานให้แก่ผู้นำชุมชน ส.อบต. พนักงานส่วนตำบล อสม. ผู้สูงอายุ/ผู้ดูแลผู้สูงอายุ ผู้พิการ/ผู้ดูแลผู้พิการ และประชาชนทั่วไป	๑๐๐,๐๐๐	๑๐๐,๐๐๐	๑๐๐,๐๐๐	๑๐๐,๐๐๐	๑๐๐,๐๐๐	ร้อยละจำนวนผู้เข้าร่วมโครงการ	ประชาชนเกิดวิสัยทัศน์ในการแลกเปลี่ยนความรู้ตามวิถีการดำรงชีวิตเกษตรกรรมตามหลักปรัชญาเศรษฐกิจพอเพียง	สำนักปลัด
๒	โครงการฝึกอบรมเพื่อสร้างรายได้	ส่งเสริมทักษะในการประกอบอาชีพเพื่อเพิ่มช่องทางการสร้างรายได้	จัดฝึกอบรมเชิงปฏิบัติการให้แก่กลุ่มสตรี คนชรา ผู้ด้อยโอกาส ผู้ยากไร้ คนพิการ และประชาชนทั่วไป	๓๐,๐๐๐	๓๐,๐๐๐	๓๐,๐๐๐	๓๐,๐๐๐	๓๐,๐๐๐	ร้อยละจำนวนผู้เข้าร่วมโครงการ	พัฒนาศักยภาพของกลุ่มเป้าหมายเพื่อนำความรู้ที่ได้ไปประกอบอาชีพเพิ่มรายได้	สำนักปลัด

รายละเอียดโครงการพัฒนา
แผนพัฒนาท้องถิ่น (พ.ศ. ๒๕๖๖-๒๕๗๐) ฉบับแก้ไข ครั้งที่ ๒/๒๕๖๖
องค์การบริหารส่วนตำบลนาไค้

ก. ยุทธศาสตร์ชาติ ๒๐ ปี ยุทธศาสตร์ที่ ๒ ด้านการสร้างความสามารถในการแข่งขัน

- ข. แผนพัฒนาเศรษฐกิจและสังคมแห่งชาติ ฉบับที่ ๑๓
- หมวดหมู่ที่ ๑ ไทยเป็นประเทศชั้นนำ ด้านสินค้าเกษตร และเกษตรแปรรูปมูลค่าสูง
 - หมวดหมู่ที่ ๓ ไทยเป็นฐานการผลิตยานยนต์ไฟฟ้าที่สำคัญของโลก
 - หมวดหมู่ที่ ๕ ไทยเป็นประตูการค้าการลงทุน และยุทธศาสตร์ทางโลจิสติกส์ที่สำคัญของภูมิภาค
 - หมวดหมู่ที่ ๖ ไทยเป็นศูนย์กลางอุตสาหกรรมอิเล็กทรอนิกส์อัจฉริยะและอุตสาหกรรมดิจิทัลของอาเซียน
 - หมวดหมู่ที่ ๗ ไทยมีSMEs ที่เข้มแข็งมีศักยภาพสูง และสามารถแข่งขันได้
 - หมวดหมู่ที่ ๘ ไทยมีพื้นที่และเมืองอัจฉริยะที่น่าอยู่ ปลอดภัย เติบโตได้อย่างยั่งยืน
 - หมวดหมู่ที่ ๙ ไทยมีความยากจนข้ามรุ่นลดลง และมีความคุ้มครองทางสังคมที่เพียงพอ เหมาะสม
 - หมวดหมู่ที่ ๑๐ ไทยมีเศรษฐกิจหมุนเวียนและสังคมคาร์บอนต่ำ

ค. Sustainable Development Goals: SDGs

- เป้าหมายที่ ๑ จัดความยากจนทุกรูปแบบในทุกพื้นที่
- เป้าหมายที่ ๒ ยุติความหิวโหย บรรลุความมั่นคงทางอาหาร และยกระดับโภชนาการ และส่งเสริมเกษตรกรรมที่ยั่งยืน
- เป้าหมายที่ ๘ ส่งเสริมการเติบโตทางเศรษฐกิจที่ต่อเนื่อง ครอบคลุม และยั่งยืน การจ้างงานเต็มที่ มีผลิตภาพ และการมีงานที่เหมาะสมสำหรับทุกคน
- เป้าหมายที่ ๑๒ สร้างหลักประกันให้มีรูปแบบการผลิตและการบริโภคที่ยั่งยืน
- เป้าหมายที่ ๑๗ เสริมสร้างวิธีการดำเนินการ และฟื้นฟูความเป็นหุ้นส่วนระดับโลก เพื่อการพัฒนาที่ยั่งยืน

ง. ยุทธศาสตร์จังหวัดสุราษฎร์ธานี ยุทธศาสตร์ที่ ๔ เสริมสร้างพลังทางสังคมเพื่อคุณภาพชีวิตที่ดี

จ. ยุทธศาสตร์การพัฒนาขององค์การปกครองส่วนท้องถิ่นในเขตจังหวัดสุราษฎร์ธานี ยุทธศาสตร์ที่ ๒ ด้านการพัฒนาคุณภาพชีวิต

๒. ยุทธศาสตร์ที่ ๒ ยุทธศาสตร์การพัฒนาด้านเศรษฐกิจ

๒.๑ กลยุทธ์การพัฒนาด้านการส่งเสริมอาชีพและการลงทุน

(๒) แผนงานการเกษตร

ที่	โครงการ	วัตถุประสงค์	เป้าหมาย (ผลผลิตของโครงการ)	งบประมาณ					ตัวชี้วัด (KPI)	ผลที่คาดว่าจะได้รับ	หน่วยงาน รับผิดชอบหลัก
				๒๕๖๖ (บาท)	๒๕๖๗ (บาท)	๒๕๖๘ (บาท)	๒๕๖๙ (บาท)	๒๕๗๐ (บาท)			
๑	โครงการดำเนินงานศูนย์ถ่ายทอดเทคโนโลยีทางการเกษตรประจำตำบล	ส่งเสริมความรู้การดำเนินงานกิจกรรมด้านการเกษตรเพื่อยกระดับคุณภาพชีวิตของประชาชนในท้องถิ่น	จัดฝึกอบรมให้แก่ประชาชนตำบลนาไค้	๓๐,๐๐๐	๓๐,๐๐๐	๓๐,๐๐๐	๓๐,๐๐๐	๓๐,๐๐๐	ร้อยละจำนวนผู้เข้าร่วมโครงการ	ผู้เข้าร่วมโครงการมีความรู้ด้านการเกษตรทำให้เกิดคุณภาพชีวิตที่ดีขึ้น	สำนักปลัด

**รายละเอียดโครงการพัฒนา
แผนพัฒนาท้องถิ่น (พ.ศ. ๒๕๖๖-๒๕๗๐) ฉบับแก้ไข ครั้งที่ ๒/๒๕๖๖
องค์การบริหารส่วนตำบลนาไผ่**

ก. ยุทธศาสตร์ชาติ ๒๐ ปี ยุทธศาสตร์ที่ ๑ ด้านความมั่นคง

ข. แผนพัฒนาเศรษฐกิจและสังคมแห่งชาติ ฉบับที่ ๑๓ หมายความว่า ๘ ไทยมีพื้นที่และเมืองอัจฉริยะที่นำอยู่ ปลอดภัย เติบโตได้อย่างยั่งยืน

หมายความว่า ๙ ไทยมีความยากจนข้ามรุ่นลดลง และมีความคุ้มครองทางสังคมที่เพียงพอเหมาะสม

หมายความว่า ๑๒ ไทยมีกำลังคนสมรรถนะสูง มุ่งเรียนรู้อย่างต่อเนื่อง ตอบโจทย์การพัฒนาแห่งอนาคต

ค. Sustainable Development Goals: SDGs

เป้าหมายที่ ๔ สร้างหลักประกันว่าทุกคนมีการศึกษาที่มีคุณภาพอย่างครอบคลุม และเท่าเทียมและสนับสนุนโอกาสในการเรียนรู้ตลอดชีวิต

เป้าหมายที่ ๕ บรรลุความเท่าเทียมทางเพศ และเสริมสร้างความเข้มแข็งให้แก่สตรีและเด็กผู้หญิง

เป้าหมายที่ ๑๐ ลดความไม่เสมอภาคความเหลื่อมล้ำภายในประเทศ และระหว่างประเทศ

เป้าหมายที่ ๑๑ ทำให้เมืองและการตั้งถิ่นฐานของมนุษย์มีความครอบคลุมปลอดภัย มีภูมิทัศน์และยั่งยืน

เป้าหมายที่ ๑๖ ส่งเสริมสังคมที่สงบสุขและครอบคลุมเพื่อการพัฒนาที่ยั่งยืน ให้ทุกคนเข้าถึงความยุติธรรมและสร้างสถาบันที่มีประสิทธิภาพรับผิดชอบและครอบคลุมในทุกระดับ

ง. ยุทธศาสตร์จังหวัดสุราษฎร์ธานี ยุทธศาสตร์ที่ ๔ เสริมสร้างพลังทางสังคมเพื่อคุณภาพชีวิตที่ดี

จ. ยุทธศาสตร์การพัฒนาขององค์การปกครองส่วนท้องถิ่นในเขตจังหวัดสุราษฎร์ธานี ยุทธศาสตร์ที่ ๒ ด้านการพัฒนาคุณภาพชีวิต

๓. ยุทธศาสตร์ที่ ๓ ยุทธศาสตร์การพัฒนาด้านสังคม

๓.๑ กลยุทธ์การพัฒนาด้านการป้องกันและบรรเทาสาธารณภัย

(๑) แผนงานการรักษาความสงบภายใน

ที่	โครงการ	วัตถุประสงค์	เป้าหมาย (ผลผลิตของโครงการ)	งบประมาณ					ตัวชี้วัด (KPI)	ผลที่คาดว่าจะได้รับ	หน่วยงาน รับผิดชอบ หลัก
				๒๕๖๖ (บาท)	๒๕๖๗ (บาท)	๒๕๖๘ (บาท)	๒๕๖๙ (บาท)	๒๕๗๐ (บาท)			
๑	โครงการป้องกันและลดอุบัติเหตุทางถนนในช่วงเทศกาล	เพื่อป้องกันและลดอุบัติเหตุทางถนนในช่วงเทศกาล รวมทั้งรณรงค์ให้เกิดความตื่นตัวและตระหนักถึงความปลอดภัยบนท้องถนน	ตั้งจุดบริการประชาชนในเขตพื้นที่ตำบลนาไผ่	๕,๐๐๐	๕,๐๐๐	๕,๐๐๐	๕,๐๐๐	๕,๐๐๐	ร้อยละการเกิดสถิติอุบัติเหตุลดลง	ลดการเกิดอุบัติเหตุทางถนนในช่วงเทศกาลต่างๆ	สำนักปลัด
๒	โครงการฝึกอบรมอาสาสมัครป้องกันภัยฝ่ายพลเรือน	เพื่อให้ผู้เข้ารับการอบรมมีความรู้ ความเข้าใจในบทบาทและหน้าที่ของอปพร.เกี่ยวกับด้านสาธารณภัยในรูปแบบต่างๆ	สมาชิก อปพร.และประชาชนผู้สนใจเข้าร่วมฝึกอบรม พร้อมจัดซื้อเครื่องแบบและวิทยุสำหรับผู้เข้ารับการฝึกอบรม	๑๒๐,๐๐๐	๑๒๐,๐๐๐	๑๒๐,๐๐๐	๑๒๐,๐๐๐	๑๒๐,๐๐๐	ร้อยละจำนวนผู้เข้าร่วมโครงการ	เป็นกำลังสำคัญในการป้องกันและบรรเทาสาธารณภัย	สำนักปลัด
๓	โครงการฝึกทบทวนอาสาสมัครป้องกันภัยฝ่ายพลเรือน	เพื่อฝึกซ้อม ทบทวนและสร้าง ความเข้าใจในบทบาทและหน้าที่ของอปพร.	สมาชิก อปพร.และประชาชนผู้สนใจเข้าร่วมฝึกอบรม	๑๐๐,๐๐๐	๑๐๐,๐๐๐	๑๐๐,๐๐๐	๑๐๐,๐๐๐	๑๐๐,๐๐๐	ร้อยละจำนวนผู้เข้าร่วมโครงการ	เป็นกำลังสำคัญในการป้องกันและบรรเทาสาธารณภัย	สำนักปลัด

**รายละเอียดโครงการพัฒนา
แผนพัฒนาท้องถิ่น (พ.ศ. ๒๕๖๖-๒๕๗๐) ฉบับแก้ไข ครั้งที่ ๒/๒๕๖๖
องค์การบริหารส่วนตำบลนาไผ่**

ก. ยุทธศาสตร์ชาติ ๒๐ ปี ยุทธศาสตร์ที่ ๑ ด้านความมั่นคง

ข. แผนพัฒนาเศรษฐกิจและสังคมแห่งชาติ ฉบับที่ ๑๓ หมายความว่า ๘ ไทยมีพื้นที่และเมืองอัจฉริยะที่น่าอยู่ ปลอดภัย เติบโตได้อย่างยั่งยืน

หมายความว่า ๙ ไทยมีความยากจนข้ามรุ่นลดลง และมีความคุ้มครองทางสังคมที่เพียงพอเหมาะสม

หมายความว่า ๑๒ ไทยมีกำลังคนสมรรถนะสูง มุ่งเรียนรู้อย่างต่อเนื่อง ตอบโจทย์การพัฒนาแห่งอนาคต

ค. Sustainable Development Goals: SDGs

เป้าหมายที่ ๔ สร้างหลักประกันว่าทุกคนมีการศึกษาที่มีคุณภาพอย่างครอบคลุม และเท่าเทียมและสนับสนุนโอกาสในการเรียนรู้ตลอดชีวิต

เป้าหมายที่ ๕ บรรลุความเท่าเทียมทางเพศ และเสริมสร้างความเข้มแข็งให้สตรีและเด็กผู้หญิง

เป้าหมายที่ ๑๐ ลดความไม่เสมอภาคความเหลื่อมล้ำภายในประเทศ และระหว่างประเทศ

เป้าหมายที่ ๑๑ ทำให้เมืองและการตั้งถิ่นฐานของมนุษย์มีความครอบคลุมปลอดภัย มีภูมิทัศน์และยั่งยืน

เป้าหมายที่ ๑๖ ส่งเสริมสังคมที่สงบสุขและครอบคลุมเพื่อการพัฒนาที่ยั่งยืน ให้ทุกคนเข้าถึงความยุติธรรมและสร้างสถาบันที่มีประสิทธิภาพรับผิดขอบและครอบคลุมในทุกระดับ

ง. ยุทธศาสตร์จังหวัดสุราษฎร์ธานี ยุทธศาสตร์ที่ ๔ เสริมสร้างพลังทางสังคมเพื่อคุณภาพชีวิตที่ดี

จ. ยุทธศาสตร์การพัฒนาขององค์การบริหารส่วนท้องถิ่นในเขตจังหวัดสุราษฎร์ธานี ยุทธศาสตร์ที่ ๒ ด้านการพัฒนาคุณภาพชีวิต

๓. ยุทธศาสตร์ที่ ๓ ยุทธศาสตร์การพัฒนาด้านสังคม

๓.๑ กลยุทธ์การพัฒนาด้านการป้องกันและบรรเทาสาธารณภัย

(๑) แผนงานการรักษาความสงบภายใน

ที่	โครงการ	วัตถุประสงค์	เป้าหมาย (ผลผลิตของโครงการ)	งบประมาณ					ตัวชี้วัด (KPI)	ผลที่คาดว่าจะได้รับ	หน่วยงาน รับผิดชอบ หลัก
				๒๕๖๖ (บาท)	๒๕๖๗ (บาท)	๒๕๖๘ (บาท)	๒๕๖๙ (บาท)	๒๕๗๐ (บาท)			
๔	โครงการฝึกอบรบเพื่อเพิ่มศักยภาพอาสาสมัครป้องกันภัยฝ่ายพลเรือน (อปพร.)	เพื่อให้ผู้เข้ารับการอบรมมีความรู้ ความเข้าใจเกี่ยวกับสาธารณภัยในรูปแบบต่างๆ	สมาชิก อปพร.และประชาชนผู้สนใจเข้าร่วมฝึกอบรบ	๕๐,๐๐๐	๕๐,๐๐๐	๕๐,๐๐๐	๕๐,๐๐๐	๕๐,๐๐๐	ร้อยละจำนวนผู้เข้าร่วมโครงการ	เป็นกำลังสำคัญในการป้องกันและบรรเทาสาธารณภัย	สำนักปลัด
๕	โครงการฝึกอบรบชุดปฏิบัติการจิตอาสาภัยพิบัติประจำองค์กรปกครองส่วนท้องถิ่น	เพื่อสนับสนุนให้โครงการจิตอาสาพระราชทานในระดับพื้นที่ที่มีความเข้มแข็งและมีทักษะความรู้ความชำนาญในการจัดการภัยพิบัติ	ผู้เข้าอบรมได้แก่จิตอาสาภัยพิบัติ และเจ้าหน้าที่โครงการ	๑๐๐,๐๐๐	๑๐๐,๐๐๐	๑๐๐,๐๐๐	๑๐๐,๐๐๐	๑๐๐,๐๐๐	ร้อยละจำนวนผู้เข้าร่วมโครงการ	สร้างความสามัคคีในหมู่คณะในการทำงานเป็น ทีมสามารถปฏิบัติหน้าที่ร่วมกันได้อย่างมีประสิทธิภาพ	สำนักปลัด

รายละเอียดโครงการพัฒนา
แผนพัฒนาท้องถิ่น (พ.ศ. ๒๕๖๖-๒๕๗๐) ฉบับแก้ไข ครั้งที่ ๒/๒๕๖๖
องค์การบริหารส่วนตำบลนาไผ่

- ก. ยุทธศาสตร์ชาติ ๒๐ ปี ยุทธศาสตร์ที่ ๓ ด้านการพัฒนาและเสริมสร้างศักยภาพทรัพยากรมนุษย์
- ข. แผนพัฒนาเศรษฐกิจและสังคมแห่งชาติ ฉบับที่ ๑๓
 - หมวดหมู่ที่ ๘ ไทยมีพื้นที่และเมืองอัจฉริยะที่น่าอยู่ ปลอดภัย เติบโตได้อย่างยั่งยืน
 - หมวดหมู่ที่ ๙ ไทยมีความยากจนข้ามรุ่นลดลง และมีความคุ้มครองทางสังคมที่เพียงพอเหมาะสม
 - หมวดหมู่ที่ ๑๒ ไทยมีกำลังคนสมรรถนะสูง มุ่งเรียนรู้อย่างต่อเนื่อง ตอบโจทย์การพัฒนาแห่งอนาคต
- ค. Sustainable Development Goals: SDGs
 - เป้าหมายที่ ๔ สร้างหลักประกันว่าทุกคนมีการศึกษาที่มีคุณภาพอย่างครอบคลุม และเท่าเทียมและสนับสนุนโอกาสในการเรียนรู้ตลอดชีวิต
 - เป้าหมายที่ ๕ บรรลุความเท่าเทียมทางเพศ และเสริมสร้างความเข้มแข็งให้แกสตรีและเด็กผู้หญิง
 - เป้าหมายที่ ๑๐ ลดความไม่เสมอภาคความเหลื่อมล้ำภายในประเทศ และระหว่างประเทศ
 - เป้าหมายที่ ๑๑ ทำให้เมืองและการตั้งถิ่นฐานของมนุษย์มีความครอบคลุมปลอดภัย มีภูมิต้านทานและยั่งยืน
 - เป้าหมายที่ ๑๖ ส่งเสริมสังคมที่สงบสุขและครอบคลุมเพื่อการพัฒนาที่ยั่งยืน ให้ทุกคนเข้าถึงความยุติธรรมและสร้างสถาบันที่มีประสิทธิภาพลัทธิธรรมาภิบาลและครอบคลุมในทุกระดับ
- ง. ยุทธศาสตร์จังหวัดสุราษฎร์ธานี ยุทธศาสตร์ที่ ๔ เสริมสร้างพลังทางสังคมเพื่อคุณภาพชีวิตที่ดี
- จ. ยุทธศาสตร์การพัฒนาขององค์การบริหารส่วนท้องถิ่นในเขตจังหวัดสุราษฎร์ธานี ยุทธศาสตร์ที่ ๓ ด้านการศึกษา
 - ๓. ยุทธศาสตร์ที่ ๓ ยุทธศาสตร์การพัฒนาด้านสังคม
 - ๓.๒ กลยุทธ์การพัฒนาด้านการศึกษา
 - (๑) แผนงานการศึกษา

ที่	โครงการ	วัตถุประสงค์	เป้าหมาย (ผลผลิตของโครงการ)	งบประมาณ					ตัวชี้วัด (KPI)	ผลที่คาดว่าจะได้รับ	หน่วยงาน รับผิดชอบ หลัก
				๒๕๖๖ (บาท)	๒๕๖๗ (บาท)	๒๕๖๘ (บาท)	๒๕๖๙ (บาท)	๒๕๗๐ (บาท)			
๑	โครงการจัดงานวันเด็กแห่งชาติ	ส่งเสริมให้เด็กได้ตระหนักถึงคุณค่าและบทบาทของตนเองเพื่อเสริมสร้างพัฒนาการทั้ง ๔ ด้าน	จัดกิจกรรมสำหรับนักเรียนเด็ก และเยาวชนในเขตพื้นที่ตำบลนาไผ่	๘๐,๐๐๐	๘๐,๐๐๐	๘๐,๐๐๐	๘๐,๐๐๐	๘๐,๐๐๐	ร้อยละจำนวนผู้เข้าร่วมโครงการ	เด็กที่เข้าร่วมกิจกรรมมีความตระหนักถึงบทบาทของตนเองรวมทั้งมีพัฒนาการรอบด้านเหมาะสมกับวัย	สำนักปลัด
๒	โครงการทัศนศึกษาแหล่งเรียนรู้นอกสถานที่	ส่งเสริมให้เด็กได้รับประสบการณ์ในการทัศนศึกษานอกสถานที่	เด็กในศูนย์พัฒนาเด็กเล็ก บ้านหนองเรียน และบ้านทรายทอง ครูผู้ดูแลเด็ก บุคลากรทางการศึกษา และผู้รับผิดชอบเข้าร่วมโครงการ	๓๐,๐๐๐	๓๐,๐๐๐	๓๐,๐๐๐	๓๐,๐๐๐	๓๐,๐๐๐	ร้อยละจำนวนผู้เข้าร่วมโครงการ	เด็กได้รับประสบการณ์ตรงในการทัศนศึกษา	สำนักปลัด
๓	โครงการส่งเสริมให้ความรู้เรื่องโรคติดต่อในเด็กปฐมวัย	เพื่อให้เด็กมีส่วนร่วมในการป้องกันและแก้ปัญหาโรคติดต่อในเด็กปฐมวัยได้ถูกวิธี	เด็กในศูนย์พัฒนาเด็กเล็ก บ้านหนองเรียนและบ้านทรายทอง ครูผู้ดูแลเด็ก และเจ้าหน้าที่	๑๐,๐๐๐	๑๐,๐๐๐	๑๐,๐๐๐	๑๐,๐๐๐	๑๐,๐๐๐	ร้อยละจำนวนผู้เข้าร่วมโครงการ	เด็กมีส่วนร่วมในการป้องกันและแก้ปัญหาโรคติดต่อในเด็กปฐมวัยได้ถูกวิธี	สำนักปลัด

รายละเอียดโครงการพัฒนา
แผนพัฒนาท้องถิ่น (พ.ศ. ๒๕๖๖-๒๕๗๐) ฉบับแก้ไข ครั้งที่ ๒/๒๕๖๖
องค์การบริหารส่วนตำบลนาไผ่

- ก. ยุทธศาสตร์ชาติ ๒๐ ปี ยุทธศาสตร์ที่ ๓ ด้านการพัฒนาและเสริมสร้างศักยภาพทรัพยากรมนุษย์
- ข. แผนพัฒนาเศรษฐกิจและสังคมแห่งชาติ ฉบับที่ ๑๓
 - หมวดหมู่ที่ ๘ ไทยมีพื้นที่และเมืองอัจฉริยะที่นำอยู่ ปลอดภัย เติบโตได้อย่างยั่งยืน
 - หมวดหมู่ที่ ๙ ไทยมีความยากจนข้ามรุ่นลดลง และมีความคุ้มครองทางสังคมที่เพียงพอเหมาะสม
 - หมวดหมู่ที่ ๑๒ ไทยมีกำลังคนสมรรถนะสูง มุ่งเรียนรู้อย่างต่อเนื่อง ตอบโจทย์การพัฒนาแห่งอนาคต
- ค. Sustainable Development Goals: SDGs
 - เป้าหมายที่ ๔ สร้างหลักประกันว่าทุกคนมีการศึกษาที่มีคุณภาพอย่างครอบคลุม และเท่าเทียมและสนับสนุนโอกาสในการเรียนรู้ตลอดชีวิต
 - เป้าหมายที่ ๕ บรรลุความเท่าเทียมทางเพศ และเสริมสร้างความเข้มแข็งให้สตรีและเด็กผู้หญิง
 - เป้าหมายที่ ๑๐ ลดความไม่เสมอภาคความเหลื่อมล้ำภายในประเทศ และระหว่างประเทศ
 - เป้าหมายที่ ๑๑ ทำให้เมืองและการตั้งถิ่นฐานของมนุษย์มีความครอบคลุมปลอดภัย มีภูมิทัศน์และยั่งยืน
 - เป้าหมายที่ ๑๖ ส่งเสริมสังคมที่สงบสุขและครอบคลุมเพื่อการพัฒนาที่ยั่งยืน ให้ทุกคนเข้าถึงความยุติธรรมและสร้างสถาบันที่มีประสิทธิภาพรับผิดชอบและครอบคลุมในทุกระดับ
- ง. ยุทธศาสตร์จังหวัดสุราษฎร์ธานี ยุทธศาสตร์ที่ ๔ เสริมสร้างพลังทางสังคมเพื่อคุณภาพชีวิตที่ดี
- จ. ยุทธศาสตร์การพัฒนาขององค์การบริหารส่วนท้องถิ่นในเขตจังหวัดสุราษฎร์ธานี ยุทธศาสตร์ที่ ๓ ด้านการศึกษา
 - ๓. ยุทธศาสตร์ที่ ๓ ยุทธศาสตร์การพัฒนาด้านสังคม
 - ๓.๒ กลยุทธ์การพัฒนาด้านการศึกษา

(๑) แผนงานการศึกษา

ที่	โครงการ	วัตถุประสงค์	เป้าหมาย (ผลผลิตของโครงการ)	งบประมาณ					ตัวชี้วัด (KPI)	ผลที่คาดว่าจะได้รับ	หน่วยงาน รับผิดชอบหลัก
				๒๕๖๖ (บาท)	๒๕๖๗ (บาท)	๒๕๖๘ (บาท)	๒๕๖๙ (บาท)	๒๕๗๐ (บาท)			
๔	โครงการส่งเสริมให้ความรู้เรื่องการดูแลสุขภาพช่องปากและฟัน	เพื่อส่งเสริมความรู้ในการดูแลสุขภาพช่องปากและฟันที่ถูกต้อง	เด็กในศูนย์พัฒนาเด็กเล็กบ้านหนองเรียนและบ้านทรายทอง ครูผู้ดูแลเด็ก และเจ้าหน้าที่	๑๐,๐๐๐	๑๐,๐๐๐	๑๐,๐๐๐	๑๐,๐๐๐	๑๐,๐๐๐	ร้อยละจำนวนผู้เข้าร่วมโครงการ	ครู/ผู้ดูแลเด็กมีส่วนร่วมในการดูแลสุขภาพช่องปากและฟันที่ถูกต้อง	สำนักปลัด
๕	โครงการส่งเสริมให้ความรู้เรื่องพัฒนาการเด็กปฐมวัย	เพื่อส่งเสริมความรู้ที่ถูกต้องเกี่ยวกับพัฒนาการเด็กปฐมวัย	เด็กในศูนย์พัฒนาเด็กเล็กบ้านหนองเรียนและบ้านทรายทอง ครูผู้ดูแลเด็ก และเจ้าหน้าที่	๑๐,๐๐๐	๑๐,๐๐๐	๑๐,๐๐๐	๑๐,๐๐๐	๑๐,๐๐๐	ร้อยละจำนวนผู้เข้าร่วมโครงการ	ครู/ผู้ดูแลเด็ก มีความรู้เกี่ยวกับพัฒนาการเด็กปฐมวัย	สำนักปลัด
๖	โครงการเงินอุดหนุนสำหรับสนับสนุนอาหารเสริม (นม)	เพื่อให้เด็กทุกคนได้รับประทานอาหารเสริม (นม)	อุดหนุนอาหารเสริม (นม) สำหรับศูนย์พัฒนาเด็กเล็ก และโรงเรียนในสังกัดสพฐ. ในเขตพื้นที่ตำบลนาไผ่	๑,๓๐๐,๐๐๐	๑,๓๐๐,๐๐๐	๑,๓๐๐,๐๐๐	๑,๓๐๐,๐๐๐	๑,๓๐๐,๐๐๐	เด็กได้รับประทานอาหารเสริม (นม) ทุกคน	เด็กได้รับประทานอาหารเสริมนม	สำนักปลัด
๗	โครงการเงินอุดหนุนสำหรับสนับสนุนอาหารกลางวัน	เพื่อให้เด็กทุกคนได้รับประทานอาหารกลางวัน	อุดหนุนอาหารกลางวันสำหรับโรงเรียนสังกัดสพฐ. ในเขตพื้นที่ตำบลนาไผ่	๒,๕๐๐,๐๐๐	๒,๕๐๐,๐๐๐	๒,๕๐๐,๐๐๐	๒,๕๐๐,๐๐๐	๒,๕๐๐,๐๐๐	เด็กได้รับประทานอาหารทุกคน	เด็กได้รับประทานอาหารกลางวัน	สำนักปลัด

รายละเอียดโครงการพัฒนา
แผนพัฒนาท้องถิ่น (พ.ศ. ๒๕๖๖-๒๕๗๐) ฉบับแก้ไข ครั้งที่ ๒/๒๕๖๖
องค์การบริหารส่วนตำบลนาไผ่

ก. ยุทธศาสตร์ชาติ ๒๐ ปี ยุทธศาสตร์ที่ ๓ ด้านการพัฒนาและเสริมสร้างศักยภาพทรัพยากรมนุษย์

ข. แผนพัฒนาเศรษฐกิจและสังคมแห่งชาติ ฉบับที่ ๑๓ หมุดหมายที่ ๘ ไทยมีพื้นที่และเมืองอัจฉริยะที่น่าอยู่ ปลอดภัย เติบโตได้อย่างยั่งยืน

หมุดหมายที่ ๙ ไทยมีความยากจนข้ามรุ่นลดลง และมีความคุ้มครองทางสังคมที่เพียงพอเหมาะสม

หมุดหมายที่ ๑๒ ไทยมีกำลังคนสมรรถนะสูง มุ่งเรียนรู้อย่างต่อเนื่อง ตอบโจทย์การพัฒนาแห่งอนาคต

ค. Sustainable Development Goals: SDGs

เป้าหมายที่ ๔ สร้างหลักประกันว่าทุกคนมีการศึกษาที่มีคุณภาพอย่างครอบคลุม และเท่าเทียมและสนับสนุนโอกาสในการเรียนรู้ตลอดชีวิต

เป้าหมายที่ ๕ บรรลุความเท่าเทียมทางเพศ และเสริมสร้างความเข้มแข็งให้สตรีและเด็กผู้หญิง

เป้าหมายที่ ๑๐ ลดความไม่เสมอภาคความเหลื่อมล้ำภายในประเทศ และระหว่างประเทศ

เป้าหมายที่ ๑๑ ทำให้เมืองและการตั้งถิ่นฐานของมนุษย์มีความครอบคลุมปลอดภัย มีภูมิทัศน์และยั่งยืน

เป้าหมายที่ ๑๖ ส่งเสริมสังคมที่สงบสุขและครอบคลุมเพื่อการพัฒนาที่ยั่งยืน ให้ทุกคนเข้าถึงความยุติธรรมและสร้างสถาบันที่มีประสิทธิภาพรับผิดขอบและครอบคลุมในทุกระดับ

ง. ยุทธศาสตร์จังหวัดสุราษฎร์ธานี ยุทธศาสตร์ที่ ๔ เสริมสร้างพลังทางสังคมเพื่อคุณภาพชีวิตที่ดี

จ. ยุทธศาสตร์การพัฒนาขององค์การบริหารส่วนท้องถิ่นในเขตจังหวัดสุราษฎร์ธานี ยุทธศาสตร์ที่ ๓ ด้านการศึกษา

๓. ยุทธศาสตร์ที่ ๓ ยุทธศาสตร์การพัฒนาด้านสังคม

๓.๒ กลยุทธ์การพัฒนาทางการศึกษา

(๑) แผนงานการศึกษา

ที่	โครงการ	วัตถุประสงค์	เป้าหมาย (ผลผลิตของโครงการ)	งบประมาณ					ตัวชี้วัด (KPI)	ผลที่คาดว่าจะได้รับ	หน่วยงาน รับผิดชอบ หลัก
				๒๕๖๖ (บาท)	๒๕๖๗ (บาท)	๒๕๖๘ (บาท)	๒๕๖๙ (บาท)	๒๕๗๐ (บาท)			
๘	โครงการสนับสนุนค่าใช้จ่าย การบริหารสถานศึกษา	๑.เพื่อให้เด็กได้รับ ประทานอาหารกลางวัน ตรงตามหลักโภชนาการ ๒.เพื่อให้เด็กได้รับ สนับสนุนค่าใช้จ่ายในการ จัดการศึกษาศูนย์พัฒนา เด็กเล็ก	โดยมีโครงการดังนี้ ๑.โครงการเงินอุดหนุนสำหรับ สนับสนุนอาหารกลางวันของ ศูนย์พัฒนาเด็กเล็ก ๒.โครงการเงินอุดหนุนสำหรับ สนับสนุนค่าใช้จ่ายในการจัด การศึกษาสำหรับศูนย์พัฒนา เด็กเล็ก	๔๐๐,๐๐๐	๔๐๐,๐๐๐	๔๐๐,๐๐๐	๔๐๐,๐๐๐	๔๐๐,๐๐๐	เด็กได้รับค่าสนับสนุน ค่าใช้จ่ายการบริหาร สถานศึกษาทุกคน	๑.เด็กได้รับประทาน อาหารกลางวันตรง ตามหลักโภชนาการ ๒.เด็กได้รับสนับสนุน ค่าใช้จ่ายในการจัด การศึกษาสำหรับ ศูนย์พัฒนาเด็กเล็ก	สำนักปลัด

(๒) แผนงานอุตสาหกรรมและการโยธา

ที่	โครงการ	วัตถุประสงค์	เป้าหมาย (ผลผลิตของโครงการ)	งบประมาณ					ตัวชี้วัด (KPI)	ผลที่คาดว่าจะได้รับ	หน่วยงาน รับผิดชอบ หลัก
				๒๕๖๖ (บาท)	๒๕๖๗ (บาท)	๒๕๖๘ (บาท)	๒๕๖๙ (บาท)	๒๕๗๐ (บาท)			
๑	โครงการปรับปรุงซ่อมแซมศูนย์ พัฒนาเด็กเล็ก	เพื่อปรับปรุงซ่อมแซมอาคาร สถานที่ให้ปลอดภัย	ปรับปรุงซ่อมแซมอาคารศูนย์ พัฒนาเด็กเล็กบ้านทรายทองและ ศูนย์พัฒนาเด็กเล็กบ้านหนอง เรียน	๓๐๐,๐๐๐	๓๐๐,๐๐๐	๓๐๐,๐๐๐	๓๐๐,๐๐๐	๓๐๐,๐๐๐	จำนวนอาคารที่ได้รับ ดำเนินการ	อาคารสถานที่ที่ มีความปลอดภัย ในสถานที่ราชการ	สำนักปลัด

**รายละเอียดโครงการพัฒนา
แผนพัฒนาท้องถิ่น (พ.ศ. ๒๕๖๖-๒๕๗๐) ฉบับแก้ไข ครั้งที่ ๒/๒๕๖๖
องค์การบริหารส่วนตำบลนาไผ่**

- ก. ยุทธศาสตร์ชาติ ๒๐ ปี ยุทธศาสตร์ที่ ๔ ด้านการสร้างโอกาสและความเสมอภาคทางสังคม
- ข. แผนพัฒนาเศรษฐกิจและสังคมแห่งชาติ ฉบับที่ ๑๓
 หมายเหตุที่ ๘ ไทยมีพื้นที่และเมืองอัจฉริยะที่น้อยอยู่ ปลอดภัย เติบโตได้อย่างยั่งยืน
 หมายเหตุที่ ๙ ไทยมีความยากจนข้ามรุ่นลดลง และมีความคุ้มครองทางสังคมที่เพียงพอเหมาะสม
 หมายเหตุที่ ๑๒ ไทยมีกำลังคนสมรรถนะสูง มุ่งเรียนรู้อย่างต่อเนื่อง ตอบโจทย์การพัฒนาแห่งอนาคต
- ค. Sustainable Development Goals: SDGs
 เป้าหมายที่ ๔ สร้างหลักประกันว่าทุกคนมีการศึกษาที่มีคุณภาพอย่างครอบคลุม และเท่าเทียมและสนับสนุนโอกาสในการเรียนรู้ตลอดชีวิต
 เป้าหมายที่ ๕ บรรลุความเท่าเทียมทางเพศ และเสริมสร้างความเข้มแข็งให้แก่สตรีและเด็กผู้หญิง
 เป้าหมายที่ ๑๐ ลดความไม่เสมอภาคความเหลื่อมล้ำภายในประเทศ และระหว่างประเทศ
 เป้าหมายที่ ๑๑ ทำให้เมืองและการตั้งถิ่นฐานของมนุษย์มีความครอบคลุมปลอดภัย มีภูมิต้านทานและยั่งยืน
 เป้าหมายที่ ๑๖ ส่งเสริมสังคมที่สงบสุขและครอบคลุมเพื่อการพัฒนาที่ยั่งยืน ให้ทุกคนเข้าถึงความยุติธรรมและสร้างสถาบันที่มีประสิทธิภาพรับผิดขอบและครอบคลุมในทุกระดับ
- ง. ยุทธศาสตร์จังหวัดสุราษฎร์ธานี ยุทธศาสตร์ที่ ๔ เสริมสร้างพลังทางสังคมเพื่อคุณภาพชีวิตที่ดี
- จ. ยุทธศาสตร์การพัฒนาขององค์การปกครองส่วนท้องถิ่นในเขตจังหวัดสุราษฎร์ธานี ยุทธศาสตร์ที่ ๒ คุณภาพชีวิตที่ดี
๓. ยุทธศาสตร์ที่ ๓ ยุทธศาสตร์การพัฒนาด้านสังคม
 ๓.๓ กลยุทธ์การพัฒนาด้านการส่งเสริมความเข้มแข็งชุมชน
 (๑) แผนงานสร้างความเข้มแข็งของชุมชน

ที่	โครงการ	วัตถุประสงค์	เป้าหมาย (ผลผลิตของโครงการ)	งบประมาณ					ตัวชี้วัด (KPI)	ผลที่คาดว่าจะได้รับ	หน่วยงาน รับผิดชอบหลัก
				๒๕๖๖ (บาท)	๒๕๖๗ (บาท)	๒๕๖๘ (บาท)	๒๕๖๙ (บาท)	๒๕๗๐ (บาท)			
๑	โครงการส่งเสริมการจัดประชุมประชาคมแผนพัฒนาท้องถิ่น	เพื่อรับทราบปัญหาและความต้องการของประชาชน และส่งเสริมให้ประชาชนทุกภาคส่วนมีส่วนร่วมในการจัดทำแผนพัฒนาท้องถิ่น	จัดประชุมประชาคมท้องถิ่นในระดับตำบลได้	๑๐,๐๐๐	๑๐,๐๐๐	๑๐,๐๐๐	๑๐,๐๐๐	๑๐,๐๐๐	ร้อยละจำนวนผู้เข้าร่วมโครงการ	สามารถแก้ไขปัญหาให้ตรงตามความต้องการ เกิดการมีส่วนร่วมในการจัดทำแผนพัฒนาท้องถิ่น	สำนักปลัด
๒	โครงการปกป้องสถาบันพระมหากษัตริย์	เพื่อเผยแพร่พระราชกรณียกิจและเทิดพระเกียรติพระบาทสมเด็จพระเจ้าอยู่หัวฯ สมเด็จพระนางเจ้าฯ พระบรมราชินี และพระบรมวงศานุวงศ์ทุกพระองค์	จัดนิทรรศการหรือจัดอบรมโครงการเพื่อแสดงถึงความจงรักภักดีเกี่ยวกับพระราชกรณียกิจของพระเจ้าอยู่หัวฯ พระราชินี และพระบรมวงศานุวงศ์ทุกพระองค์	๒๐,๐๐๐	๒๐,๐๐๐	๒๐,๐๐๐	๒๐,๐๐๐	๒๐,๐๐๐	ร้อยละจำนวนผู้เข้าร่วมโครงการ	พลกนิกรสำนึกในพระมหากษัตริย์คุณในพระบาท สมเด็จพระเจ้าอยู่หัวฯ สมเด็จพระนางเจ้าฯ พระบรมราชินี และพระบรมวงศานุวงศ์ทุกพระองค์	สำนักปลัด
๓	โครงการฝึกอบรมให้ความรู้เกี่ยวกับพรบ. ข้อมูลข่าวสาร	เพื่อให้ได้รับรู้สิทธิและการให้บริการในการขอรับข้อมูลข่าวสารทางราชการตามพรบ.ข้อมูลข่าวสาร	จัดอบรมให้ความรู้แก่คณะผู้บริหาร พนักงาน อบต.นาไผ่ สมาชิกสภา อบต.นาไผ่ กำนัน/ผู้ใหญ่บ้าน และประชาชนในพื้นที่	๑๐,๐๐๐	๑๐,๐๐๐	๑๐,๐๐๐	๑๐,๐๐๐	๑๐,๐๐๐	ร้อยละจำนวนผู้เข้าร่วมโครงการ	มีความรู้เกี่ยวกับ พรบ. ข้อมูลข่าวสาร และสามารถรับรู้ถึงสิทธิต่างๆในข้อมูลข่าวสาร	สำนักปลัด

**รายละเอียดโครงการพัฒนา
แผนพัฒนาท้องถิ่น (พ.ศ. ๒๕๖๖-๒๕๗๐) ฉบับแก้ไข ครั้งที่ ๒/๒๕๖๖
องค์การบริหารส่วนตำบลนาไผ่**

- ก. ยุทธศาสตร์ชาติ ๒๐ ปี ยุทธศาสตร์ที่ ๔ ด้านการสร้างโอกาสและความเสมอภาคทางสังคม
- ข. แผนพัฒนาเศรษฐกิจและสังคมแห่งชาติ ฉบับที่ ๑๓
 - หมวดหมู่ที่ ๘ ไทยมีพื้นที่และเมืองอัจฉริยะที่น่าอยู่ ปลอดภัย เติบโตได้อย่างยั่งยืน
 - หมวดหมู่ที่ ๙ ไทยมีความยากจนข้ามรุ่นลดลง และมีความคุ้มครองทางสังคมที่เพียงพอเหมาะสม
 - หมวดหมู่ที่ ๑๒ ไทยมีกำลังคนสมรรถนะสูง มุ่งเรียนรู้อย่างต่อเนื่อง ตอบโจทย์การพัฒนาแห่งอนาคต
- ค. Sustainable Development Goals: SDGs
 - เป้าหมายที่ ๔ สร้างหลักประกันว่าทุกคนมีการศึกษาที่มีคุณภาพอย่างครอบคลุม และเท่าเทียมและสนับสนุนโอกาสในการเรียนรู้ตลอดชีวิต
 - เป้าหมายที่ ๕ บรรลุความเท่าเทียมทางเพศ และเสริมสร้างความเข้มแข็งให้สตรีและเด็กผู้หญิง
 - เป้าหมายที่ ๑๐ ลดความไม่เสมอภาคความเหลื่อมล้ำภายในประเทศ และระหว่างประเทศ
 - เป้าหมายที่ ๑๑ ทำให้เมืองและการตั้งถิ่นฐานของมนุษย์มีความครอบคลุมปลอดภัย มีภูมิต้านทานและยั่งยืน
 - เป้าหมายที่ ๑๖ ส่งเสริมสังคมที่สงบสุขและครอบคลุมเพื่อการพัฒนาที่ยั่งยืน ให้ทุกคนเข้าถึงความยุติธรรมและสร้างสถาบันที่มีประสิทธิภาพรับผิดขอบและครอบคลุมในทุกระดับ
- ง. ยุทธศาสตร์จังหวัดสุราษฎร์ธานี ยุทธศาสตร์ที่ ๔ เสริมสร้างพลังทางสังคมเพื่อคุณภาพชีวิตที่ดี
- จ. ยุทธศาสตร์การพัฒนาขององค์การปกครองส่วนท้องถิ่นในเขตจังหวัดสุราษฎร์ธานี ยุทธศาสตร์ที่ ๒ คุณภาพชีวิตที่ดี

- ๓. ยุทธศาสตร์ที่ ๓ ยุทธศาสตร์การพัฒนาด้านสังคม
 - ๓.๓ กลยุทธ์การพัฒนาด้านการส่งเสริมความเข้มแข็งชุมชน
 - (๑) แผนงานสร้างความเข้มแข็งของชุมชน

ที่	โครงการ	วัตถุประสงค์	เป้าหมาย (ผลผลิตของโครงการ)	งบประมาณ					ตัวชี้วัด (KPI)	ผลที่คาดว่าจะได้รับ	หน่วยงาน รับผิดชอบ หลัก
				๒๕๖๖ (บาท)	๒๕๖๗ (บาท)	๒๕๖๘ (บาท)	๒๕๖๙ (บาท)	๒๕๗๐ (บาท)			
๔	โครงการฝึกอบรมให้ความรู้ค่านิยมหลัก ๑๒ ประการ	เพื่อให้ความรู้ค่านิยมหลัก ๑๒ ประการและสร้างทัศนคติ และจิตสำนึกที่ดีงามในการอยู่ร่วมกันอย่างสมานฉันท์	จัดฝึกอบรมให้ความรู้ แก่นักเรียนชั้นประถมศึกษาปีที่ ๑-๓ จากโรงเรียนในสังกัด สพฐ.ในพื้นที่ตำบลนาไผ่	๒๐,๐๐๐	๒๐,๐๐๐	๒๐,๐๐๐	๒๐,๐๐๐	๒๐,๐๐๐	ร้อยละจำนวนผู้เข้าร่วมโครงการ	มีทัศนคติและจิตสำนึกที่ดีงามในการอยู่ร่วมกันอย่างสมานฉันท์โดยเน้นการมีส่วนร่วมของชุมชน	สำนักปลัด
๕	โครงการป้องกันและแก้ไขปัญหาเสพติดตามยุทธศาสตร์ ๕ ร้วป้องกัน	เพื่อให้เรียนรู้ถึงความสำคัญของสถาบันครอบครัวตระหนักถึงปัญหาเสพติด	จัดอบรมโครงการ แก่นักเรียนชั้นประถมศึกษาปีที่ ๕-๖ และมีมัธยมศึกษาที่ ๑-๓ จากโรงเรียนในสังกัด สพฐ.ในพื้นที่ตำบลนาไผ่	๓๐,๐๐๐	๓๐,๐๐๐	๓๐,๐๐๐	๓๐,๐๐๐	๓๐,๐๐๐	ร้อยละจำนวนผู้เข้าร่วมโครงการ	สร้างภูมิคุ้มกันถึงปัญหาเสพติดมีทักษะและกระบวนการในการป้องกันยาเสพติด	สำนักปลัด
๖	โครงการป้องกันและแก้ไขปัญหาเสพติด	เพื่อให้เยาวชนในตำบลนาไผ่มีความรู้ความเข้าใจเกี่ยวกับยาเสพติดเรียนรู้โทษของยาเสพติด	จัดอบรมโครงการเยาวชนในตำบลนาไผ่	๑๐๐,๐๐๐	๑๐๐,๐๐๐	๑๐๐,๐๐๐	๑๐๐,๐๐๐	๑๐๐,๐๐๐	ร้อยละจำนวนผู้เข้าร่วมโครงการ	เยาวชนในตำบลนาไผ่สามารถเป็นแกนนำในการถ่ายทอดความรู้เกี่ยวกับโทษและพิษภัยยาเสพติด	สำนักปลัด

**รายละเอียดโครงการพัฒนา
แผนพัฒนาท้องถิ่น (พ.ศ. ๒๕๖๖-๒๕๗๐) ฉบับแก้ไข ครั้งที่ ๒/๒๕๖๖
องค์การบริหารส่วนตำบลนาไค้**

- ก. ยุทธศาสตร์ชาติ ๒๐ ปี ยุทธศาสตร์ที่ ๔ ด้านการสร้างโอกาสและความเสมอภาคทางสังคม
- ข. แผนพัฒนาเศรษฐกิจและสังคมแห่งชาติ ฉบับที่ ๑๓
 - หมวดหมู่ที่ ๘ ไทยมีพื้นที่และเมืองอัจฉริยะที่น่าอยู่ ปลอดภัย เติบโตได้อย่างยั่งยืน
 - หมวดหมู่ที่ ๙ ไทยมีความยากจนข้ามรุ่นลดลง และมีความคุ้มครองทางสังคมที่เพียงพอเหมาะสม
 - หมวดหมู่ที่ ๑๒ ไทยมีกำลังคนสมรรถนะสูง มุ่งเรียนรู้อย่างต่อเนื่อง ตอบโจทย์การพัฒนาแห่งอนาคต
- ค. Sustainable Development Goals: SDGs
 - เป้าหมายที่ ๔ สร้างหลักประกันว่าทุกคนมีการศึกษาที่มีคุณภาพอย่างครอบคลุม และเท่าเทียมและสนับสนุนโอกาสในการเรียนรู้ตลอดชีวิต
 - เป้าหมายที่ ๕ บรรลุความเท่าเทียมทางเพศ และเสริมสร้างความเข้มแข็งให้แก่สตรีและเด็กผู้หญิง
 - เป้าหมายที่ ๑๐ ลดความไม่เสมอภาคความเหลื่อมล้ำภายในประเทศ และระหว่างประเทศ
 - เป้าหมายที่ ๑๑ ทำให้เมืองและการตั้งถิ่นฐานของมนุษย์มีความครอบคลุมปลอดภัย มีภูมิต้านทานและยั่งยืน
 - เป้าหมายที่ ๑๖ ส่งเสริมสังคมที่สงบสุขและครอบคลุมเพื่อการพัฒนาที่ยั่งยืน ให้ทุกคนเข้าถึงความยุติธรรมและสร้างสถาบันที่มีประสิทธิภาพรับผิดขอบและครอบคลุมในทุกระดับ
- ง. ยุทธศาสตร์จังหวัดสุราษฎร์ธานี ยุทธศาสตร์ที่ ๔ เสริมสร้างพลังทางสังคมเพื่อคุณภาพชีวิตที่ดี
- จ. ยุทธศาสตร์การพัฒนาขององค์การปกครองส่วนท้องถิ่นในเขตจังหวัดสุราษฎร์ธานี ยุทธศาสตร์ที่ ๒ คุณภาพชีวิตที่ดี

- ๓. ยุทธศาสตร์ที่ ๓ ยุทธศาสตร์การพัฒนาด้านสังคม
 - ๓.๓ กลยุทธ์การพัฒนาด้านการส่งเสริมความเข้มแข็งชุมชน

(๑) แผนงานสร้างความเข้มแข็งของชุมชน

ที่	โครงการ	วัตถุประสงค์	เป้าหมาย (ผลผลิตของโครงการ)	งบประมาณ					ตัวชี้วัด (KPI)	ผลที่คาดว่าจะได้รับ	หน่วยงาน รับผิดชอบ หลัก
				๒๕๖๖ (บาท)	๒๕๖๗ (บาท)	๒๕๖๘ (บาท)	๒๕๖๙ (บาท)	๒๕๗๐ (บาท)			
๗	โครงการพัฒนาคุณภาพชีวิตเด็ก สตรี คนชรา และผู้ด้อยโอกาส	เพื่อให้ได้ความรู้ ความเข้าใจในวิธีการพัฒนาศักยภาพคุณภาพชีวิตเด็ก สตรี คนชรา และผู้ด้อยโอกาส	จัดอบรมโครงการ แก่กลุ่มผู้สูงอายุ ผู้พิการ ผู้ป่วยเอดส์ ผู้ด้อยโอกาสทางสังคม ผู้ดูแลผู้สูงอายุ/ผู้พิการและเครือข่าย อสม.อพม. ในเขตตำบลนาไค้	๓๐,๐๐๐	๓๐,๐๐๐	๓๐,๐๐๐	๓๐,๐๐๐	๓๐,๐๐๐	ร้อยละจำนวนผู้เข้าร่วมโครงการ	มีความรู้ ในการพัฒนาศักยภาพครบทุกด้านสร้างสุขภาพพลานามัยที่ดีทั้งทางร่างกายและจิตใจ	สำนักปลัด
๘	โครงการส่งเสริมความเข้มแข็งของบทบาทสตรี	เพื่อให้ได้รับความรู้ในการส่งเสริมความเข้มแข็งของสตรี	จัดอบรมให้ความรู้แก่กลุ่มสตรีในเขตตำบลนาไค้	๓๐,๐๐๐	๓๐,๐๐๐	๓๐,๐๐๐	๓๐,๐๐๐	๓๐,๐๐๐	ร้อยละจำนวนผู้เข้าร่วมโครงการ	มีความรู้ ความเข้าใจเกี่ยวกับบทบาทสตรี	สำนักปลัด

(๒) แผนงานการเกษตร

ที่	โครงการ	วัตถุประสงค์	เป้าหมาย (ผลผลิตของโครงการ)	งบประมาณ					ตัวชี้วัด (KPI)	ผลที่คาดว่าจะได้รับ	หน่วยงาน รับผิดชอบ หลัก
				๒๕๖๖ (บาท)	๒๕๖๗ (บาท)	๒๕๖๘ (บาท)	๒๕๖๙ (บาท)	๒๕๗๐ (บาท)			
๑	โครงการให้ความช่วยเหลือประชาชนด้านการเกษตร	เพื่อช่วยเหลือเกษตรกรผู้มีรายได้น้อย	เป็นค่าใช้จ่ายต่างๆในการเกษตรกรผู้มีรายได้น้อย	๕๐,๐๐๐	๕๐,๐๐๐	๕๐,๐๐๐	๕๐,๐๐๐	๕๐,๐๐๐	จำนวนผู้ได้รับความช่วยเหลือ	เกษตรกรได้รับความช่วยเหลือและพึ่งพาตัวเองได้	สำนักปลัด

**รายละเอียดโครงการพัฒนา
แผนพัฒนาท้องถิ่น (พ.ศ. ๒๕๖๖-๒๕๗๐) ฉบับแก้ไข ครั้งที่ ๒/๒๕๖๖
องค์การบริหารส่วนตำบลนาไผ่**

- ก. ยุทธศาสตร์ชาติ ๒๐ ปี ยุทธศาสตร์ที่ ๓ ด้านการพัฒนาและเสริมสร้างศักยภาพทรัพยากรมนุษย์
- ข. แผนพัฒนาเศรษฐกิจและสังคมแห่งชาติ ฉบับที่ ๑๓
 หมายเหตุที่ ๘ ไทยมีพื้นที่และเมืองอัจฉริยะที่น้อยอยู่ ปลอดภัย เติบโตได้อย่างยั่งยืน
 หมายเหตุที่ ๙ ไทยมีความยากจนข้ามรุ่นลดลง และมีความคุ้มครองทางสังคมที่เพียงพอเหมาะสม
 หมายเหตุที่ ๑๒ ไทยมีกำลังคนสมรรถนะสูง มุ่งเรียนรู้อย่างต่อเนื่อง ตอบโจทย์การพัฒนาแห่งอนาคต
- ค. Sustainable Development Goals: SDGs
 เป้าหมายที่ ๔ สร้างหลักประกันว่าทุกคนมีการศึกษาที่มีคุณภาพอย่างครอบคลุม และเท่าเทียมและสนับสนุนโอกาสในการเรียนรู้ตลอดชีวิต
 เป้าหมายที่ ๕ บรรลุความเท่าเทียมทางเพศ และเสริมสร้างความเข้มแข็งให้แกสตรีและเด็กผู้หญิง
 เป้าหมายที่ ๑๐ ลดความไม่เสมอภาคความเหลื่อมล้ำภายในประเทศ และระหว่างประเทศ
 เป้าหมายที่ ๑๑ ทำให้เมืองและการตั้งถิ่นฐานของมนุษย์มีความครอบคลุมปลอดภัย มีภูมิต้านทานและยั่งยืน
 เป้าหมายที่ ๑๖ ส่งเสริมสังคมที่สงบสุขและครอบคลุมเพื่อการพัฒนาที่ยั่งยืน ให้ทุกคนเข้าถึงความยุติธรรมและสร้างสถาบันที่มีประสิทธิภาพลัทธิธรรมาภิบาลและครอบคลุมในทุกระดับ
- ง. ยุทธศาสตร์จังหวัดสุราษฎร์ธานี ยุทธศาสตร์ที่ ๔ เสริมสร้างพลังทางสังคมเพื่อคุณภาพชีวิตที่ดี
- จ. ยุทธศาสตร์การพัฒนาขององค์การปกครองส่วนท้องถิ่นในเขตจังหวัดสุราษฎร์ธานี ยุทธศาสตร์ที่ ๔ ด้านศาสนา ศิลปะ วัฒนธรรมจารีตประเพณี และภูมิปัญญาท้องถิ่น
๓. ยุทธศาสตร์ที่ ๓ ยุทธศาสตร์การพัฒนาด้านสังคม
 ๓.๔ กลยุทธ์การพัฒนาด้านการศาสนา วัฒนธรรม และนันทนาการ
 (๑) แผนงานการศาสนา วัฒนธรรม และนันทนาการ

ที่	โครงการ	วัตถุประสงค์	เป้าหมาย (ผลผลิตของโครงการ)	งบประมาณ					ตัวชี้วัด (KPI)	ผลที่คาดว่าจะได้รับ	หน่วยงาน รับผิดชอบ หลัก
				๒๕๖๖ (บาท)	๒๕๖๗ (บาท)	๒๕๖๘ (บาท)	๒๕๖๙ (บาท)	๒๕๗๐ (บาท)			
๑	โครงการจัดงานประเพณี ลอยกระทง	เพื่อส่งเสริมการมีส่วนร่วม ในการอนุรักษ์และการฟื้นฟู การสืบสานประเพณีของ ท้องถิ่นสืบไป	ประชาชนในเขตตำบลนาไผ่ และพื้นที่ใกล้เคียง ได้เข้าร่วม กิจกรรมต่างๆ	๗๐,๐๐๐	๗๐,๐๐๐	๗๐,๐๐๐	๗๐,๐๐๐	๗๐,๐๐๐	ร้อยละจำนวน ผู้เข้าร่วม โครงการ	ประชาชนได้ร่วม อนุรักษ์ประเพณี วัฒนธรรมและร่วม ฟื้นฟูสืบไป	สำนักปลัด
๒	โครงการจัดงานประเพณี สงกรานต์	เพื่อส่งเสริมการมีส่วนร่วม ในการอนุรักษ์และการฟื้นฟู การสืบสานประเพณีของ ท้องถิ่นสืบไป	ชมรมผู้สูงอายุและผู้สูงอายุ รวมถึงประชาชนตำบลนาไผ่ ได้เข้าร่วมกิจกรรมต่างๆ	๗๐,๐๐๐	๗๐,๐๐๐	๗๐,๐๐๐	๗๐,๐๐๐	๗๐,๐๐๐	ร้อยละจำนวน ผู้เข้าร่วม โครงการ	ประชาชนได้ร่วม อนุรักษ์ประเพณี วัฒนธรรมและร่วม ฟื้นฟูสืบไป	สำนักปลัด
๓	โครงการสืบสานงาน ประเพณีถวายหม้อบัววัดใต้ และพ่อท่านศรี	เพื่อส่งเสริมการมีส่วนร่วม ในการอนุรักษ์และการฟื้นฟู การสืบสานประเพณีของ ท้องถิ่นสืบไป	ประชาชนตำบลนาไผ่ได้เข้า ร่วมกิจกรรมต่างๆ	๒๐,๐๐๐	๒๐,๐๐๐	๒๐,๐๐๐	๒๐,๐๐๐	๒๐,๐๐๐	ร้อยละจำนวน ผู้เข้าร่วม โครงการ	ประชาชนได้ร่วม อนุรักษ์ประเพณี วัฒนธรรมและร่วม ฟื้นฟูสืบไป	สำนักปลัด

รายละเอียดโครงการพัฒนา
แผนพัฒนาท้องถิ่น (พ.ศ. ๒๕๖๖-๒๕๗๐) ฉบับแก้ไข ครั้งที่ ๒/๒๕๖๖
องค์การบริหารส่วนตำบลนาไค้

- ก. ยุทธศาสตร์ชาติ ๒๐ ปี ยุทธศาสตร์ที่ ๓ ด้านการพัฒนาและเสริมสร้างศักยภาพทรัพยากรมนุษย์
- ข. แผนพัฒนาเศรษฐกิจและสังคมแห่งชาติ ฉบับที่ ๑๓
 - หมวดหมู่ที่ ๘ ไทยมีพื้นที่และเมืองอัจฉริยะที่นำอยู่ ปลอดภัย เติบโตได้อย่างยั่งยืน
 - หมวดหมู่ที่ ๙ ไทยมีความยากจนข้ามรุ่นลดลง และมีความคุ้มครองทางสังคมที่เพียงพอเหมาะสม
 - หมวดหมู่ที่ ๑๒ ไทยมีกำลังคนสมรรถนะสูง มุ่งเรียนรู้อย่างต่อเนื่อง ตอบโจทย์การพัฒนาแห่งอนาคต
- ค. Sustainable Development Goals: SDGs
 - เป้าหมายที่ ๔ สร้างหลักประกันว่าทุกคนมีการศึกษาที่มีคุณภาพอย่างครอบคลุม และเท่าเทียมและสนับสนุนโอกาสในการเรียนรู้ตลอดชีวิต
 - เป้าหมายที่ ๕ บรรลุความเท่าเทียมทางเพศ และเสริมสร้างความเข้มแข็งให้สตรีและเด็กผู้หญิง
 - เป้าหมายที่ ๑๐ ลดความไม่เสมอภาคความเหลื่อมล้ำภายในประเทศ และระหว่างประเทศ
 - เป้าหมายที่ ๑๑ ทำให้เมืองและการตั้งถิ่นฐานของมนุษย์มีความครอบคลุมปลอดภัย มีภูมิคุ้มกันและยั่งยืน
 - เป้าหมายที่ ๑๖ ส่งเสริมสังคมที่สงบสุขและครอบคลุมเพื่อการพัฒนาที่ยั่งยืน ให้ทุกคนเข้าถึงความยุติธรรมและสร้างสถาบันที่มีประสิทธิภาพรับผิดขอบและครอบคลุมในทุกระดับ
- ง. ยุทธศาสตร์จังหวัดสุราษฎร์ธานี ยุทธศาสตร์ที่ ๔ เสริมสร้างพลังทางสังคมเพื่อคุณภาพชีวิตที่ดี
- จ. ยุทธศาสตร์การพัฒนาขององค์การบริหารส่วนท้องถิ่นในเขตจังหวัดสุราษฎร์ธานี ยุทธศาสตร์ที่ ๔ ด้านศาสนา ศิลปะ วัฒนธรรมจารีตประเพณี และภูมิปัญญาท้องถิ่น

- ๓. ยุทธศาสตร์ที่ ๓ ยุทธศาสตร์การพัฒนาด้านสังคม
 - ๓.๔ กลยุทธ์การพัฒนาด้านการศึกษา วัฒนธรรม และนันทนาการ
 - (๑) แผนงานการศึกษา วัฒนธรรม และนันทนาการ

ที่	โครงการ	วัตถุประสงค์	เป้าหมาย (ผลผลิตของโครงการ)	งบประมาณ					ตัวชี้วัด (KPI)	ผลที่คาดว่าจะได้รับ	หน่วยงาน รับผิดชอบหลัก
				๒๕๖๖ (บาท)	๒๕๖๗ (บาท)	๒๕๖๘ (บาท)	๒๕๖๙ (บาท)	๒๕๗๐ (บาท)			
๔	โครงการแข่งขันกีฬา ประเพณี อบต.นาไค้คัพ	เพื่อพัฒนาคุณภาพจิตใจและร่างกายให้สุขภาพสมบูรณ์ แข็งแรง	นักกีฬาจากประชาชนและโรงเรียนในพื้นที่ตำบลนาไค้ เข้าร่วม ๒๐๐ คน โดยการจัดกิจกรรมฟุตบอลและวอลเลย์บอล	๒๐๐,๐๐๐	๒๐๐,๐๐๐	๒๐๐,๐๐๐	๒๐๐,๐๐๐	๒๐๐,๐๐๐	ร้อยละจำนวน ผู้เข้าร่วม โครงการ	สร้างเสริมให้ประชาชนมีน้ำใจ รู้แพ้ รู้ชนะ รู้อภัย รู้จักการใช้เวลาให้เกิดประโยชน์	สำนักปลัด
๕	โครงการแข่งขันกีฬาแสน สุขคัพ	เพื่อเปิดโอกาสให้เยาวชนได้แสดงออกด้านกีฬาและการใช้เวลาว่างให้เป็นประโยชน์พัฒนาสุขภาพอนามัยของเยาวชนให้มีสุขภาพร่างกายสมบูรณ์	นักกีฬาจากโรงเรียนในพื้นที่ตำบลนาไค้เข้าร่วมการแข่งขัน โดยการจัดกิจกรรมฟุตบอล วอลเลย์บอล และเปตอง ฯลฯ	๑๐๐,๐๐๐	๑๐๐,๐๐๐	๑๐๐,๐๐๐	๑๐๐,๐๐๐	๑๐๐,๐๐๐	ร้อยละจำนวน ผู้เข้าร่วม โครงการ	เยาวชนในท้องถิ่นได้แสดงออกถึงความสามารถในด้านกีฬามีสุขภาพแข็งแรงสมบูรณ์	สำนักปลัด
๖	โครงการเข้าร่วมการแข่งขันกีฬา อบจ.สุราษฎร์ธานี คัพ	เพื่อเชื่อมความสัมพันธ์ระหว่างหน่วยงานส่งเสริมให้ประชาชนมีสุขภาพร่างกายที่สมบูรณ์แข็งแรง	ส่งนักกีฬาจำนวน ๑ ทีม ประเภทอาวุโส จำนวน ๒๐ คน ผู้ฝึกสอน ๒ คน และเจ้าหน้าที่ประจำทีม ๒ คน เข้าร่วมการแข่งขัน	๓๐,๐๐๐	๓๐,๐๐๐	๓๐,๐๐๐	๓๐,๐๐๐	๓๐,๐๐๐	ร้อยละจำนวน ผู้เข้าร่วม โครงการ	เกิดความสามัคคีระหว่างหน่วยงานเกิดความสัมพันธ์อันดี	สำนักปลัด

**รายละเอียดโครงการพัฒนา
แผนพัฒนาท้องถิ่น (พ.ศ. ๒๕๖๖-๒๕๗๐) ฉบับแก้ไข ครั้งที่ ๒/๒๕๖๖
องค์การบริหารส่วนตำบลนาไผ่**

- ก. ยุทธศาสตร์ชาติ ๒๐ ปี ยุทธศาสตร์ที่ ๓ ด้านการพัฒนาและเสริมสร้างศักยภาพทรัพยากรมนุษย์
- ข. แผนพัฒนาเศรษฐกิจและสังคมแห่งชาติ ฉบับที่ ๑๓
 หมายเหตุที่ ๘ ไทยมีพื้นที่และเมืองอัจฉริยะที่นำอยู่ ปลอดภัย เติบโตได้อย่างยั่งยืน
 หมายเหตุที่ ๙ ไทยมีความยากจนข้ามรุ่นลดลง และมีความคุ้มครองทางสังคมที่เพียงพอเหมาะสม
 หมายเหตุที่ ๑๒ ไทยมีกำลังคนสมรรถนะสูง มุ่งเรียนรู้อย่างต่อเนื่อง ตอบโจทย์การพัฒนาแห่งอนาคต
- ค. Sustainable Development Goals: SDGs
 เป้าหมายที่ ๔ สร้างหลักประกันว่าทุกคนมีการศึกษาที่มีคุณภาพอย่างครอบคลุม และเท่าเทียมและสนับสนุนโอกาสในการเรียนรู้ตลอดชีวิต
 เป้าหมายที่ ๕ บรรลุความเท่าเทียมทางเพศ และเสริมสร้างความเข้มแข็งให้แกสตรีและเด็กผู้หญิง
 เป้าหมายที่ ๑๐ ลดความไม่เสมอภาคความเหลื่อมล้ำภายในประเทศ และระหว่างประเทศ
 เป้าหมายที่ ๑๑ ทำให้เมืองและการตั้งถิ่นฐานของมนุษย์มีความครอบคลุมปลอดภัย มีภูมิคุ้มกันและยั่งยืน
 เป้าหมายที่ ๑๖ ส่งเสริมสังคมที่สงบสุขและครอบคลุมเพื่อการพัฒนาที่ยั่งยืน ให้ทุกคนเข้าถึงความยุติธรรมและสร้างสถาบันที่มีประสิทธิภาพรับผิดชอบและครอบคลุมในทุกระดับ
- ง. ยุทธศาสตร์จังหวัดสุราษฎร์ธานี ยุทธศาสตร์ที่ ๔ เสริมสร้างพลังทางสังคมเพื่อคุณภาพชีวิตที่ดี
- จ. ยุทธศาสตร์การพัฒนาขององค์การปกครองส่วนท้องถิ่นในเขตจังหวัดสุราษฎร์ธานี ยุทธศาสตร์ที่ ๔ ด้านศาสนา ศิลปะ วัฒนธรรมจารีตประเพณี และภูมิปัญญาท้องถิ่น

๓. ยุทธศาสตร์ที่ ๓ ยุทธศาสตร์การพัฒนาด้านสังคม
 ๓.๔ กลยุทธ์การพัฒนาด้านการศาสนา วัฒนธรรม และนันทนาการ
 (๑) แผนงานการศาสนา วัฒนธรรม และนันทนาการ

ที่	โครงการ	วัตถุประสงค์	เป้าหมาย (ผลผลิตของโครงการ)	งบประมาณ					ตัวชี้วัด (KPI)	ผลที่คาดว่าจะได้รับ	หน่วยงาน รับผิดชอบหลัก
				๒๕๖๖ (บาท)	๒๕๖๗ (บาท)	๒๕๖๘ (บาท)	๒๕๖๙ (บาท)	๒๕๗๐ (บาท)			
๗	โครงการเข้าร่วมการแข่งขันกีฬา กรีฑา เด็ก เยาวชนและประชาชนสร้างความปรองดอง สมานฉันท์ ด้านยาเสพติด ระดับอำเภอบ้านนาเดิม และระดับจังหวัดสุราษฎร์ธานี	เพื่อส่งเสริมคุณภาพชีวิตด้าน การดูแลสุขภาพพลานามัย กระตุ้นให้มีการตื่นตัวด้าน การกีฬา โดยการออกกำลัง อย่างเป็นกิจกรรมในการ ปรองดองสมานฉันท์ และ หลีกเลี่ยงห่างไกลยาเสพติด	ส่งนักกีฬาเข้าร่วมแข่งขัน จำนวน ๓ ทีมประกอบด้วย นักกีฬาประเภทเยาวชน อายุ ไม่เกิน ๑๒ ปี นักกีฬาประเภท ประชาชนทั่วไป และนักกีฬา ประเภทอาวุโส	๒๐๐,๐๐๐	๒๐๐,๐๐๐	๒๐๐,๐๐๐	๒๐๐,๐๐๐	๒๐๐,๐๐๐	ร้อยละจำนวน ผู้เข้าร่วม โครงการ	คุณภาพชีวิตด้านสุขภาพ พลานามัยดีขึ้น.เกิดการ ปรองดองสมานฉันท์ใน ระดับต่าง ๆ รู้จักใช้เวลา ว่าง ให้เกิดประโยชน์ห่างไกล ยาเสพติด	สำนักปลัด
๘	โครงการอุดหนุนอำเภอบ้านนาเดิมตามโครงการเข้าร่วม การแข่งขันกีฬา กรีฑาเด็ก เยาวชน และประชาชน สร้างความปรองดอง สมานฉันท์ ด้านยาเสพติด ระดับอำเภอบ้านนาเดิมและ ระดับจังหวัดสุราษฎร์ธานี ประจำปี	เพื่อส่งเสริมคุณภาพชีวิตด้าน การดูแลสุขภาพพลานามัย กระตุ้นให้มีการตื่นตัวด้าน การกีฬา โดยการออกกำลัง อย่างเป็นกิจกรรมในการ ปรองดองสมานฉันท์ และ หลีกเลี่ยงห่างไกลยาเสพติด	อุดหนุนให้ที่ว่าการอำเภอบ้านนาเดิมจัดโครงการเข้าร่วม แข่งขันกีฬากีฬาเด็ก เยาวชน และประชาชน สร้างความ ปรองดอง สมานฉันท์ ด้านยา เสพติด อำเภอบ้านนาเดิม ประจำปี	๗๐,๐๐๐	๗๐,๐๐๐	๗๐,๐๐๐	๗๐,๐๐๐	๗๐,๐๐๐	ร้อยละจำนวน ผู้เข้าร่วม โครงการ	คุณภาพชีวิตด้านสุขภาพ พลานามัยดีขึ้น.เกิดการ ปรองดองสมานฉันท์ใน ระดับต่าง ๆ รู้จักใช้เวลา ว่างให้เกิดประโยชน์ ห่างไกลยาเสพติด	สำนักปลัด

รายละเอียดโครงการพัฒนา
แผนพัฒนาท้องถิ่น (พ.ศ. ๒๕๖๖-๒๕๗๐) ฉบับแก้ไข ครั้งที่ ๒/๒๕๖๖
องค์การบริหารส่วนตำบลนาไค้

- ก. ยุทธศาสตร์ชาติ ๒๐ ปี ยุทธศาสตร์ที่ ๓ ด้านการพัฒนาและเสริมสร้างศักยภาพทรัพยากรมนุษย์
- ข. แผนพัฒนาเศรษฐกิจและสังคมแห่งชาติ ฉบับที่ ๑๓
 - หมวดหมู่ที่ ๘ ไทยมีพื้นที่และเมืองอัจฉริยะที่นำอยู่ ปลอดภัย เติบโตได้อย่างยั่งยืน
 - หมวดหมู่ที่ ๙ ไทยมีความยากจนข้ามรุ่นลดลง และมีความคุ้มครองทางสังคมที่เพียงพอเหมาะสม
 - หมวดหมู่ที่ ๑๒ ไทยมีกำลังคนสมรรถนะสูง มุ่งเรียนรู้อย่างต่อเนื่อง ตอบโจทย์การพัฒนาแห่งอนาคต
- ค. Sustainable Development Goals: SDGs
 - เป้าหมายที่ ๔ สร้างหลักประกันว่าทุกคนมีการศึกษาที่มีคุณภาพอย่างครอบคลุม และเท่าเทียมและสนับสนุนโอกาสในการเรียนรู้ตลอดชีวิต
 - เป้าหมายที่ ๕ บรรลุความเท่าเทียมทางเพศ และเสริมสร้างความเข้มแข็งให้สตรีและเด็กผู้หญิง
 - เป้าหมายที่ ๑๐ ลดความไม่เสมอภาคความเหลื่อมล้ำภายในประเทศ และระหว่างประเทศ
 - เป้าหมายที่ ๑๑ ทำให้เมืองและการตั้งถิ่นฐานของมนุษย์มีความครอบคลุมปลอดภัย มีภูมิทัศน์และยั่งยืน
 - เป้าหมายที่ ๑๖ ส่งเสริมสังคมที่สงบสุขและครอบคลุมเพื่อการพัฒนาที่ยั่งยืน ให้ทุกคนเข้าถึงความยุติธรรมและสร้างสถาบันที่มีประสิทธิภาพลัทธิธรรมาภิบาลและครอบคลุมในทุกระดับ
- ง. ยุทธศาสตร์จังหวัดสุราษฎร์ธานี ยุทธศาสตร์ที่ ๔ เสริมสร้างพลังทางสังคมเพื่อคุณภาพชีวิตที่ดี
- จ. ยุทธศาสตร์การพัฒนาขององค์การปกครองส่วนท้องถิ่นในเขตจังหวัดสุราษฎร์ธานี ยุทธศาสตร์ที่ ๔ ด้านศาสนา ศิลปะ วัฒนธรรมจารีตประเพณี และภูมิปัญญาท้องถิ่น
 - ๓. ยุทธศาสตร์ที่ ๓ ยุทธศาสตร์การพัฒนาด้านสังคม
 - ๓.๔ กลยุทธ์การพัฒนาด้านการศาสนา วัฒนธรรม และนันทนาการ

(๑) แผนงานการศาสนา วัฒนธรรม และนันทนาการ

ที่	โครงการ	วัตถุประสงค์	เป้าหมาย (ผลผลิตของโครงการ)	งบประมาณ					ตัวชี้วัด (KPI)	ผลที่คาดว่าจะได้รับ	หน่วยงาน รับผิดชอบหลัก
				๒๕๖๖ (บาท)	๒๕๖๗ (บาท)	๒๕๖๘ (บาท)	๒๕๖๙ (บาท)	๒๕๗๐ (บาท)			
๙	โครงการเข้าร่วมแข่งขันฟุตบอลด้านยาเสพติดขององค์กรปกครองส่วนท้องถิ่นภายในอำเภอบ้านนาเดิม	เพื่อเสริมสร้างความรักความสามัคคี ให้เยาวชน และประชาชนแต่ละอปท.พบปะและแลกเปลี่ยนระหว่างกัน	ส่งนักกีฬาเข้าร่วมแข่งขัน ได้แก่ เยาวชนและประชาชนในตำบลนาไค้	๓๐,๐๐๐	๓๐,๐๐๐	๓๐,๐๐๐	๓๐,๐๐๐	๓๐,๐๐๐	ร้อยละจำนวนผู้เข้าร่วมโครงการ	เกิดความรักความสามัคคีระหว่าง อปท.ด้วยกัน	สำนักปลัด
๑๐	โครงการจัดการแข่งขันฟุตบอลด้านยาเสพติดขององค์กรปกครองส่วนท้องถิ่นภายในอำเภอบ้านนาเดิม	เพื่อเสริมสร้างความรักความสามัคคี ให้เยาวชน และประชาชนแต่ละอปท.พบปะและแลกเปลี่ยนระหว่างกัน	ส่งนักกีฬาเข้าร่วมแข่งขัน ได้แก่ เยาวชนและประชาชนในตำบลนาไค้	๓๐,๐๐๐	๓๐,๐๐๐	๓๐,๐๐๐	๓๐,๐๐๐	๓๐,๐๐๐	ร้อยละจำนวนผู้เข้าร่วมโครงการ	เกิดความรักความสามัคคีระหว่าง อปท.ด้วยกัน	สำนักปลัด

**รายละเอียดโครงการพัฒนา
แผนพัฒนาท้องถิ่น (พ.ศ. ๒๕๖๖-๒๕๗๐) ฉบับแก้ไข ครั้งที่ ๒/๒๕๖๖
องค์การบริหารส่วนตำบลนาไผ่**

- ก. ยุทธศาสตร์ชาติ ๒๐ ปี ยุทธศาสตร์ที่ ๓ ด้านการพัฒนาและเสริมสร้างศักยภาพทรัพยากรมนุษย์
- ข. แผนพัฒนาเศรษฐกิจและสังคมแห่งชาติ ฉบับที่ ๑๓
 - หมวดหมู่ที่ ๘ ไทยมีพื้นที่และเมืองอัจฉริยะที่น่าอยู่ ปลอดภัย เติบโตได้อย่างยั่งยืน
 - หมวดหมู่ที่ ๙ ไทยมีความยากจนข้ามรุ่นลดลง และมีความคุ้มครองทางสังคมที่เพียงพอเหมาะสม
 - หมวดหมู่ที่ ๑๒ ไทยมีกำลังคนสมรรถนะสูง มุ่งเรียนรู้อย่างต่อเนื่อง ตอบโจทย์การพัฒนาแห่งอนาคต
- ค. Sustainable Development Goals: SDGs
 - เป้าหมายที่ ๔ สร้างหลักประกันว่าทุกคนมีการศึกษาที่มีคุณภาพอย่างครอบคลุม และเท่าเทียมและสนับสนุนโอกาสในการเรียนรู้ตลอดชีวิต
 - เป้าหมายที่ ๕ บรรลุความเท่าเทียมทางเพศ และเสริมสร้างความเข้มแข็งให้สตรีและเด็กผู้หญิง
 - เป้าหมายที่ ๑๐ ลดความไม่เสมอภาคความเหลื่อมล้ำภายในประเทศ และระหว่างประเทศ
 - เป้าหมายที่ ๑๑ ทำให้เมืองและการตั้งถิ่นฐานของมนุษย์มีความครอบคลุมปลอดภัย มีภูมิต้านทานและยั่งยืน
 - เป้าหมายที่ ๑๖ ส่งเสริมสังคมที่สงบสุขและครอบคลุมเพื่อการพัฒนาที่ยั่งยืน ให้ทุกคนเข้าถึงความยุติธรรมและสร้างสถาบันที่มีประสิทธิภาพลัทธิธรรมาภิบาลและครอบคลุมในทุกระดับ
- ง. ยุทธศาสตร์จังหวัดสุราษฎร์ธานี ยุทธศาสตร์ที่ ๔ เสริมสร้างพลังทางสังคมเพื่อคุณภาพชีวิตที่ดี
- จ. ยุทธศาสตร์การพัฒนาขององค์การปกครองส่วนท้องถิ่นในเขตจังหวัดสุราษฎร์ธานี ยุทธศาสตร์ที่ ๔ ด้านศาสนา ศิลปะ วัฒนธรรมจารีตประเพณี และภูมิปัญญาท้องถิ่น
 - ๓. ยุทธศาสตร์ที่ ๓ ยุทธศาสตร์การพัฒนาด้านสังคม
 - ๓.๔ กลยุทธ์การพัฒนาด้านการศาสนา วัฒนธรรม และนันทนาการ

(๑) แผนงานการศาสนา วัฒนธรรม และนันทนาการ

ที่	โครงการ	วัตถุประสงค์	เป้าหมาย (ผลผลิตของโครงการ)	งบประมาณ					ตัวชี้วัด (KPI)	ผลที่คาดว่าจะได้รับ	หน่วยงาน รับผิดชอบหลัก
				๒๕๖๖ (บาท)	๒๕๖๗ (บาท)	๒๕๖๘ (บาท)	๒๕๖๙ (บาท)	๒๕๗๐ (บาท)			
๑๑	โครงการเข้าร่วมการแข่งขันฟุตบอลมวลชน “อำเภอบ้านนาเดิม” (รุ่นประชาชนชาย)	เพื่อพัฒนาคุณภาพชีวิตของประชาชน โดยมุ่งเน้นส่งเสริมให้ประชาชนทุกกลุ่มทุกพื้นที่มีสุขภาพร่างกายที่สมบูรณ์แข็งแรง ตลอดจนส่งเสริมให้ประชาชนใช้เวลาว่างให้เกิดประโยชน์	ส่งนักกีฬาเข้าร่วมแข่งขัน	๓๐,๐๐๐	๓๐,๐๐๐	๓๐,๐๐๐	๓๐,๐๐๐	๓๐,๐๐๐	ร้อยละจำนวนผู้เข้าร่วมโครงการ	เกิดความรักความสามัคคีระหว่าง อบต.ด้วยกัน	สำนักปลัด

**รายละเอียดโครงการพัฒนา
แผนพัฒนาท้องถิ่น (พ.ศ. ๒๕๖๖-๒๕๗๐) ฉบับแก้ไข ครั้งที่ ๒/๒๕๖๖
องค์การบริหารส่วนตำบลนาไผ่**

- ก. ยุทธศาสตร์ชาติ ๒๐ ปี ยุทธศาสตร์ที่ ๖ ด้านการปรับปรุงสมดุลและพัฒนาระบบการบริหารจัดการภาครัฐ
- ข. แผนพัฒนาเศรษฐกิจและสังคมแห่งชาติ ฉบับที่ ๑๓ หมายความว่า ๑๒ ไทยมีกำลังคนสมรรถนะสูง มุ่งเรียนรู้อย่างต่อเนื่อง ตอบโจทย์การพัฒนาแห่งอนาคต
หมายความว่า ๑๓ ไทยมีภาครัฐที่ทันสมัย มีประสิทธิภาพ และตอบโจทย์ประชาชน
- ค. Sustainable Development Goals: SDGs เป้าหมายที่ ๑๑ ทำให้เมืองและการตั้งถิ่นฐานของมนุษย์มีความครอบคลุม ปลอดภัย มีภูมิต้านทานและยั่งยืน
เป้าหมายที่ ๑๖ ส่งเสริมสังคมที่สงบสุขและครอบคลุมเพื่อการพัฒนาที่ยั่งยืน ให้ทุกคนเข้าถึงความยุติธรรมและสร้างสถาบันที่มีประสิทธิผลรับผิดชอบและครอบคลุมในทุกระดับ
- ง. ยุทธศาสตร์จังหวัดสุราษฎร์ธานี ยุทธศาสตร์ที่ -
- จ. ยุทธศาสตร์การพัฒนาขององค์การปกครองส่วนท้องถิ่นในเขตจังหวัดสุราษฎร์ธานี ยุทธศาสตร์ที่ ๖ ด้านการบริหารจัดการท้องถิ่นที่ดีตามหลักธรรมาภิบาล
๔. ยุทธศาสตร์ที่ ๔ ยุทธศาสตร์การพัฒนาด้านการบริหารจัดการที่ดี
- ๔.๑ กลยุทธ์การพัฒนาด้านการบริหารจัดการที่ดี
- (๑) แผนงานบริหารงานทั่วไป

ที่	โครงการ	วัตถุประสงค์	เป้าหมาย (ผลผลิตของโครงการ)	งบประมาณ					ตัวชี้วัด (KPI)	ผลที่คาดว่าจะได้รับ	หน่วยงาน รับผิดชอบ หลัก
				๒๕๖๖ (บาท)	๒๕๖๗ (บาท)	๒๕๖๘ (บาท)	๒๕๖๙ (บาท)	๒๕๗๐ (บาท)			
๓	โครงการจัดทำปฏิทิน รายงานผลการปฏิบัติงาน ประจำปี	เพื่อรวบรวมผลงานและ ข้อมูลที่สำคัญของ อบต.นา ไผ่ได้เผยแพร่ให้ประชาชน ได้รับทราบด้วยความโปร่งใส	ดำเนินการออกแบบ จัดวาง เนื้อหาตลอดจนดำเนินการ ผลิตปฏิทินรายงานผลการ ปฏิบัติงาน	๑๐๐,๐๐๐	๑๐๐,๐๐๐	๑๐๐,๐๐๐	๑๐๐,๐๐๐	๑๐๐,๐๐๐	ร้อยละของ ประสิทธิภาพ การปฏิบัติ งานเพิ่มขึ้น	ประชาสัมพันธ์ ภาพลักษณ์ที่ดีของ อบต.นาไผ่ ให้ บุคคลภายนอกได้รับ ทราบ	สำนักปลัด
๔	โครงการจัดทำแผนที่ภาษี และทะเบียนทรัพย์สินใน เขต อบต.นาไผ่	เพื่อเป็นการเพิ่มศักยภาพใน ด้านรายได้ โดยสามารถ จัดเก็บภาษีได้อย่างถูกต้อง เป็นธรรม และรวดเร็ว	๑.จัดทำร่างที่ ๒.จัดทำ แผนที่เขต แผนที่ระวาง แผนที่แม่บท คัดลอกข้อมูล ที่ดินสำรวจและตรวจสอบ ข้อมูลภาคสนาม และจัดทำ แผนที่ภาษีและทะเบียน ทรัพย์สิน	๓๐๐,๐๐๐	๓๐๐,๐๐๐	๓๐๐,๐๐๐	๓๐๐,๐๐๐	๓๐๐,๐๐๐	ร้อยละของ ประสิทธิภาพ การปฏิบัติ งานเพิ่มขึ้น	เพิ่มรายได้ โดยจัด เก็บภาษีได้อย่าง ถูกต้องเป็นธรรม และรวดเร็ว	สำนักปลัด

**รายละเอียดโครงการพัฒนา
แผนพัฒนาท้องถิ่น (พ.ศ. ๒๕๖๖-๒๕๗๐) ฉบับแก้ไข ครั้งที่ ๒/๒๕๖๖
องค์การบริหารส่วนตำบลนาไผ่**

- ก. ยุทธศาสตร์ชาติ ๒๐ ปี ยุทธศาสตร์ที่ ๖ ด้านการปรับปรุงสมดุลและพัฒนากระบวนการบริหารจัดการภาครัฐ
- ข. แผนพัฒนาเศรษฐกิจและสังคมแห่งชาติ ฉบับที่ ๑๓ หมายความว่า ๑๒ ไทยมีกำลังคนสมรรถนะสูง มุ่งเรียนรู้อย่างต่อเนื่อง ตอบโจทย์การพัฒนาแห่งอนาคต
หมายความว่า ๑๓ ไทยมีภาครัฐที่ทันสมัย มีประสิทธิภาพ และตอบโจทย์ประชาชน
- ค. Sustainable Development Goals: SDGs เป้าหมายที่ ๑๑ ทำให้เมืองและการตั้งถิ่นฐานของมนุษย์มีความครอบคลุม ปลอดภัย มีภูมิต้านทานและยั่งยืน
เป้าหมายที่ ๑๖ ส่งเสริมสังคมที่สงบสุขและครอบคลุมเพื่อการพัฒนาที่ยั่งยืน ให้ทุกคนเข้าถึงความยุติธรรมและสร้างสถาบันที่มีประสิทธิภาพลึบฝังดีและครอบคลุมในทุกระดับ
- ง. ยุทธศาสตร์จังหวัดสุราษฎร์ธานี ยุทธศาสตร์ที่ -
- จ. ยุทธศาสตร์การพัฒนาขององค์การปกครองส่วนท้องถิ่นในเขตจังหวัดสุราษฎร์ธานี ยุทธศาสตร์ที่ ๖ ด้านการบริหารจัดการท้องถิ่นที่ดีตามหลักธรรมาภิบาล
๔. ยุทธศาสตร์ที่ ๔ ยุทธศาสตร์การพัฒนาด้านการบริหารจัดการที่ดี
- ๔.๑ กลยุทธ์การพัฒนาการบริหารจัดการที่ดี
- (๒) แผนงานสร้างความเข้มแข็งของชุมชน

ที่	โครงการ	วัตถุประสงค์	เป้าหมาย (ผลผลิตของโครงการ)	งบประมาณ					ตัวชี้วัด (KPI)	ผลที่คาดว่าจะได้รับ	หน่วยงาน รับผิดชอบหลัก
				๒๕๖๖ (บาท)	๒๕๖๗ (บาท)	๒๕๖๘ (บาท)	๒๕๖๙ (บาท)	๒๕๗๐ (บาท)			
๑	โครงการอุดหนุนหน่วยงานท้องถิ่นเพื่อเป็นค่าใช้จ่ายในกาดำเนินงานของศูนย์ปฏิบัติการร่วมในการช่วยเหลือประชาชนขององค์กรปกครองส่วนท้องถิ่นขององค์กรปกครองส่วนท้องถิ่น	เพื่อเป็นศูนย์ปฏิบัติการร่วมในการช่วยเหลือประชาชนขององค์กรปกครองส่วนท้องถิ่นและสนับสนุนจัดซื้อจัดจ้างของหน่วยงานท้องถิ่นในเขตอำเภอบ้านนาเดิม	ส่งเสริมและสนับสนุนการช่วยเหลือประชาชนขององค์กรปกครองส่วนท้องถิ่นให้มีประสิทธิภาพเพิ่มขึ้น โดยการสลับกันเป็นเจ้าภาพ	๒๐,๐๐๐	๒๐,๐๐๐	๒๐,๐๐๐	๒๐,๐๐๐	๒๐,๐๐๐	ร้อยละของประสิทธิภาพการปฏิบัติงานเพิ่มขึ้น	เป็นศูนย์ปฏิบัติการร่วมในการช่วยเหลือประชาชนการทำงานเป็นไปด้วยความโปร่งใสตรวจสอบได้	สำนักปลัด
๒	โครงการอุดหนุนการจัดงานรัฐพิธี งานพิธี ศาสนพิธี งานประเพณีวัฒนธรรมท้องถิ่น อำเภอบ้านนาเดิม จังหวัดสุราษฎร์ธานี	เพื่อจัดงานและกิจกรรมงานรัฐพิธี งานพิธี ศาสนาพิธี ประเพณีวัฒนธรรมท้องถิ่น กิจกรรมเฉลิมพระเกียรติ และวันสำคัญของชาติ	จัดงานรัฐพิธี ศาสนพิธี และประเพณีท้องถิ่นในวันสำคัญของชาติ หรืองานรัฐพิธีสำคัญเพื่อเป็นการแสดงความจงรักภักดีต่อสถาบันชาติ ศาสนา พระมหากษัตริย์	๖๐,๐๐๐	๖๐,๐๐๐	๖๐,๐๐๐	๖๐,๐๐๐	๖๐,๐๐๐	ร้อยละของประสิทธิภาพการปฏิบัติงานเพิ่มขึ้น	เป็นศูนย์รวมจิตใจของประชาชนทุกหมู่เหล่าในการเข้าร่วมงานรัฐพิธี งานพิธี ศาสนาพิธี ฯลฯ	สำนักปลัด

**รายละเอียดโครงการพัฒนา
แผนพัฒนาท้องถิ่น (พ.ศ. ๒๕๖๖-๒๕๗๐) ฉบับแก้ไข ครั้งที่ ๒/๒๕๖๖
องค์การบริหารส่วนตำบลนาไผ่**

- ก. ยุทธศาสตร์ชาติ ๒๐ ปี ยุทธศาสตร์ที่ ๓ ด้านการพัฒนาและเสริมสร้างศักยภาพทรัพยากรมนุษย์
- ข. แผนพัฒนาเศรษฐกิจและสังคมแห่งชาติ ฉบับที่ ๑๓ หมุดหมายที่ ๔ ไทยเป็นศูนย์กลางทางการแพทย์และสุขภาพมูลค่าสูง
- ค. Sustainable Development Goals: SDGs เป้าหมายที่ ๓ สร้างหลักประกันว่าชีวิตมีสุขภาพที่ดีและส่งเสริมความเป็นอยู่ที่ดีของคนทุกวัย
- ง. ยุทธศาสตร์จังหวัดสุราษฎร์ธานี ยุทธศาสตร์ที่ ๔ เสริมสร้างพลังทางสังคมเพื่อคุณภาพชีวิตที่ดี
- จ. ยุทธศาสตร์การพัฒนาขององค์การปกครองส่วนท้องถิ่นในเขตจังหวัดสุราษฎร์ธานี ยุทธศาสตร์ที่ ๒ คุณภาพชีวิตที่ดี
 - ๕. ยุทธศาสตร์ที่ ๕ ยุทธศาสตร์การพัฒนาด้านสาธารณสุข
 - ๕.๑ กลยุทธ์การพัฒนาด้านสาธารณสุข

(๑) แผนงานสาธารณสุข

ที่	โครงการ	วัตถุประสงค์	เป้าหมาย (ผลผลิตของโครงการ)	งบประมาณ					ตัวชี้วัด (KPI)	ผลที่คาดว่าจะได้รับ	หน่วยงาน รับผิดชอบหลัก
				๒๕๖๖ (บาท)	๒๕๖๗ (บาท)	๒๕๖๘ (บาท)	๒๕๖๙ (บาท)	๒๕๗๐ (บาท)			
๑	โครงการฝึกอบรมอาสาสมัครบริบาลท้องถิ่น	เพื่อส่งเสริมให้ความรู้ด้านอาสาสมัครบริบาลท้องถิ่น	อาสาสมัครบริบาลท้องถิ่น	๓๐,๐๐๐	๓๐,๐๐๐	๓๐,๐๐๐	๓๐,๐๐๐	๓๐,๐๐๐	ร้อยละจำนวนผู้เข้าร่วมโครงการ	ประชาชนมีส่วนร่วมในการเข้าร่วมกิจกรรมดังกล่าว	สำนักปลัด
๒	โครงการส่งเสริมสุขภาพผู้สูงอายุแบบบูรณาการ	เพื่อส่งเสริมให้ความรู้ด้านสุขภาพแก่ผู้สูงอายุแบบบูรณาการ	ชมรมผู้สูงอายุและผู้สูงอายุ รวมถึงประชาชนตำบลนาไผ่ เข้าร่วมกิจกรรมต่างๆ	๕๐,๐๐๐	๕๐,๐๐๐	๕๐,๐๐๐	๕๐,๐๐๐	๕๐,๐๐๐	ร้อยละจำนวนผู้เข้าร่วมโครงการ	ประชาชนมีส่วนร่วมในการเข้าร่วมกิจกรรมดังกล่าว	สำนักปลัด
๓	โครงการณรงค์ป้องกันการติดเชื้อ เอช ไอ วี ในกลุ่มเด็กและเยาวชน	เพื่ออบรมให้ความรู้ ความเข้าใจเกี่ยวกับโรคเอดส์และเพศศึกษาเพื่อนำมาป้องกันตนเองจากภาวะเสี่ยงโรคได้	จัดอบรมให้ความรู้แก่นักเรียนโรงเรียนบ้านหนองหญ้าปล้อง ม.๑-ม.๓ นักเรียน กศน.ตำบลนาไผ่ เจ้าหน้าที่ อสม. และประชาชน ผู้นำชุมชน วิทยากร และเจ้าหน้าที่ที่เกี่ยวข้อง	๓๐,๐๐๐	๓๐,๐๐๐	๓๐,๐๐๐	๓๐,๐๐๐	๓๐,๐๐๐	ร้อยละจำนวนประชาชนปลอดโรค	มีพฤติกรรมสุขภาพที่ถูกต้องนำไปปฏิบัติในโรงเรียน ครอบครัว และชุมชนได้ ทำให้ลดการติดเชื้อไวรัสเอชไอวี (HIV) รายใหม่	สำนักปลัด

**รายละเอียดโครงการพัฒนา
แผนพัฒนาท้องถิ่น (พ.ศ. ๒๕๖๖-๒๕๗๐) ฉบับแก้ไข ครั้งที่ ๒/๒๕๖๖
องค์การบริหารส่วนตำบลนาไผ่**

- ก. ยุทธศาสตร์ชาติ ๒๐ ปี ยุทธศาสตร์ที่ ๓ ด้านการพัฒนาและเสริมสร้างศักยภาพทรัพยากรมนุษย์
- ข. แผนพัฒนาเศรษฐกิจและสังคมแห่งชาติ ฉบับที่ ๑๓ หมายความว่า ๔ ไทยเป็นศูนย์กลางทางการแพทย์และสุขภาพมูลค่าสูง
- ค. Sustainable Development Goals: SDGs เป้าหมายที่ ๓ สร้างหลักประกันว่าชีวิตมีสุขภาพที่ดีและส่งเสริมความเป็นอยู่ที่ดีของคนทุกวัย
- ง. ยุทธศาสตร์จังหวัดสุราษฎร์ธานี ยุทธศาสตร์ที่ ๔ เสริมสร้างพลังทางสังคมเพื่อคุณภาพชีวิตที่ดี
- จ. ยุทธศาสตร์การพัฒนาขององค์การปกครองส่วนท้องถิ่นในเขตจังหวัดสุราษฎร์ธานี ยุทธศาสตร์ที่ ๒ คุณภาพชีวิตที่ดี
 - ๕. ยุทธศาสตร์ที่ ๕ ยุทธศาสตร์การพัฒนาด้านสาธารณสุข
 - ๕.๑ กลยุทธ์การพัฒนาด้านสาธารณสุข

(๑) แผนงานสาธารณสุข

ที่	โครงการ	วัตถุประสงค์	เป้าหมาย (ผลผลิตของโครงการ)	งบประมาณ					ตัวชี้วัด (KPI)	ผลที่คาดว่าจะได้รับ	หน่วยงาน รับผิดชอบหลัก
				๒๕๖๖ (บาท)	๒๕๖๗ (บาท)	๒๕๖๘ (บาท)	๒๕๖๙ (บาท)	๒๕๗๐ (บาท)			
๔	โครงการสัตว์ปลอดโรค คนปลอดภัย จากโรคพิษสุนัขบ้า	เพื่อประชาสัมพันธ์ให้ประชาชนมีความรู้ ความเข้าใจ และอันตรายของโรคพิษสุนัขบ้าตามพระราชปณิธานของศาสตราจารย์ ดร.สมเด็จพระเจ้าลูกเธอเจ้าฟ้าจุฬาภรณวลัยลักษณ์ อัครราชกุมารี	สำรวจข้อมูลจำนวนสัตว์และขึ้นทะเบียนตามโครงการฯ ตัวละ ๖ บาท (โดยสำรวจปีละ ๒ ครั้ง) ครั้งแรกเดือนธันวาคม ครั้งที่ ๒ เดือนมิถุนายน และจัดซื้อวัคซีนและอุปกรณ์ในการฉีดเพื่อป้องกันและควบคุมโรคพิษสุนัขบ้าตัวละ ๓๐ บาท	๕๐,๐๐๐	๕๐,๐๐๐	๕๐,๐๐๐	๕๐,๐๐๐	๕๐,๐๐๐	ร้อยละจำนวนสุนัขหรือแมวได้รับการฉีดวัคซีน	สุนัขและแมวได้รับการฉีดวัคซีนป้องกันโรคพิษสุนัขบ้าได้ครอบคลุมทุกพื้นที่	สำนักปลัด
๕	โครงการอุดหนุนสำหรับการดำเนินงานตามแนวทางโครงการพระราชดำริด้านสาธารณสุข หมู่ที่ ๑-๔	เพื่อขับเคลื่อนโครงการพระราชดำริด้านสาธารณสุข ในกิจกรรมต่างให้มีความเหมาะสมกับปัญหาในพื้นที่	จัดอบรม สัมมนา อบรมรณรงค์ เผยแพร่ประชาสัมพันธ์ หรือกิจกรรมอื่นๆที่เกี่ยวข้องกับภารกิจของแต่ละโครงการ แห่งละ ๒๐,๐๐๐ บาท	๑๘๐,๐๐๐	๑๘๐,๐๐๐	๑๘๐,๐๐๐	๑๘๐,๐๐๐	๑๘๐,๐๐๐	ประชากรมีคุณภาพชีวิตดีขึ้นทั้ง ๔ หมู่บ้าน	การดำเนินงานด้านสาธารณสุขทำให้ประชาชนมีคุณภาพที่ดี	สำนักปลัด

รายละเอียดโครงการพัฒนา
แผนพัฒนาท้องถิ่น (พ.ศ. ๒๕๖๖-๒๕๗๐) ฉบับแก้ไข ครั้งที่ ๒/๒๕๖๖
องค์การบริหารส่วนตำบลนาไผ่

- ก. ยุทธศาสตร์ชาติ ๒๐ ปี ยุทธศาสตร์ที่ ๓ ด้านการพัฒนาและเสริมสร้างศักยภาพทรัพยากรมนุษย์
- ข. แผนพัฒนาเศรษฐกิจและสังคมแห่งชาติ ฉบับที่ ๑๓ หมุดหมายที่ ๔ ไทยเป็นศูนย์กลางทางการแพทย์และสุขภาพมูลค่าสูง
- ค. Sustainable Development Goals: SDGs เป้าหมายที่ ๓ สร้างหลักประกันว่าชีวิตมีสุขภาพที่ดีและส่งเสริมความเป็นอยู่ที่ดีของคนทุกวัย
- ง. ยุทธศาสตร์จังหวัดสุราษฎร์ธานี ยุทธศาสตร์ที่ ๔ เสริมสร้างพลังทางสังคมเพื่อคุณภาพชีวิตที่ดี
- จ. ยุทธศาสตร์การพัฒนาขององค์การปกครองส่วนท้องถิ่นในเขตจังหวัดสุราษฎร์ธานี ยุทธศาสตร์ที่ ๒ คุณภาพชีวิตที่ดี
 - ๕. ยุทธศาสตร์ที่ ๕ ยุทธศาสตร์การพัฒนาด้านสาธารณสุข
 - ๕.๑ กลยุทธ์การพัฒนาด้านสาธารณสุข

(๑) แผนงานสาธารณสุข

ที่	โครงการ	วัตถุประสงค์	เป้าหมาย (ผลผลิตของโครงการ)	งบประมาณ					ตัวชี้วัด (KPI)	ผลที่คาดว่าจะได้รับ	หน่วยงาน รับผิดชอบหลัก
				๒๕๖๖ (บาท)	๒๕๖๗ (บาท)	๒๕๖๘ (บาท)	๒๕๖๙ (บาท)	๒๕๗๐ (บาท)			
๖	โครงการเฝ้าระวังป้องกันและควบคุมการแพร่ระบาดของโรคติดเชื้อไวรัสโคโรนา ๒๐๑๙ (COVIC)	เพื่อเฝ้าระวังป้องกันและควบคุมการแพร่ระบาดของโรคติดเชื้อไวรัสโคโรนา ๒๐๑๙ (COVIC)	เป็นค่าใช้จ่ายในการเฝ้าระวังป้องกันและควบคุมการแพร่ระบาดของโรคติดเชื้อไวรัสโคโรนา ๒๐๑๙ (COVIC)	๕๐๐,๐๐๐	๕๐๐,๐๐๐	๕๐๐,๐๐๐	๕๐๐,๐๐๐	๕๐๐,๐๐๐	จำนวนผู้ติดเชื้อลดน้อยลง	สามารถป้องกันและควบคุมการแพร่ระบาดของโรคติดเชื้อไวรัสโคโรนา ๒๐๑๙ (COVIC)	สำนักปลัด
๗	โครงการให้ความช่วยเหลือประชาชนด้านการป้องกันและควบคุมโรคติดต่อ	เพื่อเป็นการป้องกันและควบคุมโรคติดต่อในพื้นที่	เป็นค่าใช้จ่ายต่างๆในการป้องกันและควบคุมโรคติดต่อในพื้นที่	๑๐๐,๐๐๐	๑๐๐,๐๐๐	๑๐๐,๐๐๐	๑๐๐,๐๐๐	๑๐๐,๐๐๐	อัตราการระบาดของโรคลดลง	สามารถป้องกันและควบคุมโรคติดต่อในพื้นที่ได้	สำนักปลัด

รายละเอียดโครงการพัฒนา
แผนพัฒนาท้องถิ่น (พ.ศ. ๒๕๖๖-๒๕๗๐) ฉบับแก้ไข ครั้งที่ ๒/๒๕๖๖
องค์การบริหารส่วนตำบลนาไผ่

ก. ยุทธศาสตร์ชาติ ๒๐ ปี ยุทธศาสตร์ที่ ๕ ด้านการสร้างการเติบโตบนคุณภาพชีวิตที่เป็นมิตรต่อสิ่งแวดล้อม

ข. แผนพัฒนาเศรษฐกิจและสังคมแห่งชาติ ฉบับที่ ๑๓
 หมายเหตุที่ ๒ ไทยเป็นจุดหมายของการท่องเที่ยวที่เน้นคุณภาพและความยั่งยืน
 หมายเหตุที่ ๘ ไทยมีพื้นที่และเมืองอัจฉริยะที่น่าอยู่ ปลอดภัย เติบโตได้อย่างยั่งยืน
 หมายเหตุที่ ๑๐ ไทยมีเศรษฐกิจหมุนเวียนและสังคมคาร์บอนต่ำ
 หมายเหตุที่ ๑๑ ไทยสามารถลดความเสี่ยงและผลกระทบจากภัยธรรมชาติและ การเปลี่ยนแปลงสภาพภูมิอากาศ
 หมายเหตุที่ ๑๓ ไทยมีภาครัฐที่ทันสมัย มีประสิทธิภาพ และตอบโจทย์ประชาชน

ค. Sustainable Development Goals: SDGs

เป้าหมายที่ ๑๑ ทำให้เมืองและการตั้งถิ่นฐานของมนุษย์มีความครอบคลุมปลอดภัยมีภูมิต้านทานและยั่งยืน
 เป้าหมายที่ ๑๓ ปฏิบัติการอย่างเร่งด่วนเพื่อต่อสู้กับการเปลี่ยนแปลงสภาพภูมิอากาศ และผลกระทบที่เกิดขึ้น
 เป้าหมายที่ ๑๔ อนุรักษ์และใช้ประโยชน์จากมหาสมุทร ทะเล และทรัพยากรทางทะเลอย่างยั่งยืนเพื่อการพัฒนาที่ยั่งยืน
 เป้าหมายที่ ๑๕ ปกป้อง พันฟู และสนับสนุนการใช้ระบบนิเวศบนบกอย่างยั่งยืน จัดการป่าไม้อย่างยั่งยืนต่อสู้กับการกลายสภาพเป็น
 ทะเลทราย หยุดการเสื่อมโทรมของที่ดินและฟื้นสภาพกลับมาใหม่ และหยุดการสูญเสียความหลากหลายทางชีวภาพ

ง. ยุทธศาสตร์จังหวัดสุราษฎร์ธานี ยุทธศาสตร์ที่ ๕ บริหารจัดการทรัพยากรธรรมชาติและสิ่งแวดล้อมเพื่อเป็นฐานการพัฒนาอย่างยั่งยืน

จ. ยุทธศาสตร์การพัฒนาขององค์การปกครองส่วนท้องถิ่นในเขตจังหวัดสุราษฎร์ธานี ยุทธศาสตร์ที่ ๕ ด้านการท่องเที่ยว ทรัพยากรธรรมชาติและสิ่งแวดล้อม

๖. ยุทธศาสตร์ที่ ๖ ยุทธศาสตร์การพัฒนาด้านทรัพยากรธรรมชาติและสิ่งแวดล้อม

๖.๑ กลยุทธ์การพัฒนาด้านการกำจัดขยะมูลฝอยและสิ่งปฏิกูล

(๑) แผนงานเคหะและชุมชน

ที่	โครงการ	วัตถุประสงค์	เป้าหมาย (ผลผลิตของโครงการ)	งบประมาณ					ตัวชี้วัด (KPI)	ผลที่คาดว่าจะได้รับ	หน่วยงาน รับผิดชอบหลัก
				๒๕๖๖ (บาท)	๒๕๖๗ (บาท)	๒๕๖๘ (บาท)	๒๕๖๙ (บาท)	๒๕๗๐ (บาท)			
๑	โครงการอบรมให้ความรู้ในการคัดแยกขยะ และการกำจัดขยะอย่างถูกวิธี	เพื่อเป็นการรณรงค์ให้ประชาชนได้ตระหนักถึงปัญหาด้านขยะและสิ่งแวดล้อม	จัดฝึกอบรมให้แก่คณะผู้บริหาร พนักงาน กำนัน ผู้ใหญ่บ้าน กลุ่มผู้แทน อสม กลุ่มสตรี และประชาชนตำบลนาไผ่ พร้อมทั้งจัดซื้อถังขยะให้กับทางหมู่บ้าน	๕๐,๐๐๐	๕๐,๐๐๐	๕๐,๐๐๐	๕๐,๐๐๐	๕๐,๐๐๐	จำนวนหมู่บ้านที่สะอาดเป็นระเบียบ	ผู้เข้าร่วมมีความตระหนักและมีจิตสำนึกในการมีส่วนร่วมในการลดปริมาณขยะ	กองช่าง
๒	โครงการก่อสร้างเตาเผาขยะมูลฝอยชุมชนตำบลนาไผ่	เพื่อให้ความรู้ประชาชนในการจัดการขยะอย่างถูกหลักสุขาภิบาล	ดำเนินการก่อสร้างเตาเผาขยะมูลฝอยชุมชนบริเวณตำบลนาไผ่	๒๐๐,๐๐๐	๒๐๐,๐๐๐	๒๐๐,๐๐๐	๒๐๐,๐๐๐	๒๐๐,๐๐๐	ร้อยละหมู่บ้านที่สะอาดเป็นระเบียบ	เกิดการจัดการด้านขยะอย่างเป็นระบบ	กองช่าง

รายละเอียดโครงการพัฒนา
แผนพัฒนาท้องถิ่น (พ.ศ. ๒๕๖๖-๒๕๗๐) ฉบับแก้ไข ครั้งที่ ๒/๒๕๖๖
องค์การบริหารส่วนตำบลนาไผ่

ก. ยุทธศาสตร์ชาติ ๒๐ ปี ยุทธศาสตร์ที่ ๕ ด้านการสร้างความเติบโตบนคุณภาพชีวิตที่เป็นมิตรต่อสิ่งแวดล้อม

ข. แผนพัฒนาเศรษฐกิจและสังคมแห่งชาติ ฉบับที่ ๑๓ หมวดหมายที่ ๒ ไทยเป็นจุดหมายของการท่องเที่ยวที่เน้นคุณภาพและความยั่งยืน

หมวดหมายที่ ๘ ไทยมีพื้นที่และเมืองอัจฉริยะที่น่าอยู่ ปลอดภัย เติบโตได้อย่างยั่งยืน

หมวดหมายที่ ๑๐ ไทยมีเศรษฐกิจหมุนเวียนและสังคมคาร์บอนต่ำ

หมวดหมายที่ ๑๑ ไทยสามารถลดความเสี่ยงและผลกระทบจากภัยธรรมชาติและ การเปลี่ยนแปลงสภาพภูมิอากาศ

หมวดหมายที่ ๑๓ ไทยมีภาครัฐที่ทันสมัย มีประสิทธิภาพ และตอบโจทย์ประชาชน

ค. Sustainable Development Goals: SDGs

เป้าหมายที่ ๑๑ ทำให้เมืองและการตั้งถิ่นฐานของมนุษย์มีความครอบคลุมปลอดภัยมีภูมิต้านทานและยั่งยืน

เป้าหมายที่ ๑๓ ปฏิบัติการอย่างเร่งด่วนเพื่อต่อสู้กับการเปลี่ยนแปลงสภาพภูมิอากาศ และผลกระทบที่เกิดขึ้น

เป้าหมายที่ ๑๔ อนุรักษ์และใช้ประโยชน์จากมหาสมุทร ทะเล และทรัพยากรทางทะเลอย่างยั่งยืนเพื่อการพัฒนาที่ยั่งยืน

เป้าหมายที่ ๑๕ ปกป้อง พินิจ และสนับสนุนการใช้ระบบนิเวศบนบกอย่างยั่งยืน จัดการป่าไม้อย่างยั่งยืนต่อสู้กับการกลายสภาพเป็น

ทะเลทราย หยุดการเสื่อมโทรมของที่ดินและฟื้นสภาพกลับมาใหม่ และหยุดการสูญเสียความหลากหลายทางชีวภาพ

ง. ยุทธศาสตร์จังหวัดสุราษฎร์ธานี ยุทธศาสตร์ที่ ๕ บริหารจัดการทรัพยากรธรรมชาติและสิ่งแวดล้อมเพื่อเป็นฐานการพัฒนาอย่างยั่งยืน

จ. ยุทธศาสตร์การพัฒนาขององค์การปกครองส่วนท้องถิ่นในเขตจังหวัดสุราษฎร์ธานี ยุทธศาสตร์ที่ ๕ ด้านการท่องเที่ยว ทรัพยากรธรรมชาติและสิ่งแวดล้อม

๖. ยุทธศาสตร์ที่ ๖ ยุทธศาสตร์การพัฒนาด้านทรัพยากรธรรมชาติและ สิ่งแวดล้อม

๖.๒ กลยุทธ์การพัฒนาด้านการส่งเสริมการเกษตร

(๑) แผนงานการเกษตร

ที่	โครงการ	วัตถุประสงค์	เป้าหมาย (ผลผลิตของโครงการ)	งบประมาณ					ตัวชี้วัด (KPI)	ผลที่คาดว่าจะ ได้รับ	หน่วยงาน รับผิดชอบ หลัก
				๒๕๖๖ (บาท)	๒๕๖๗ (บาท)	๒๕๖๘ (บาท)	๒๕๖๙ (บาท)	๒๕๗๐ (บาท)			
๑	โครงการท้องถิ่นไทย รวมใจภักดิ์ รักพื้นที่สีเขียว	เพื่อรณรงค์ปลูกจิตสำนึก และตระหนักถึงความสำคัญ ของสิ่งแวดล้อมร่วมฟื้นฟูและ เพิ่มพื้นที่ป่าให้สมบูรณ์ เพิ่ม พื้นที่สีเขียวและต้นไม้ใน ท้องถิ่น	ประชาชนตำบลนาไผ่ ร่วมกัน ปลูกป่าน้อยเมล็ดกลายเป็นพระ ราชกุศล	๒๐,๐๐๐	๒๐,๐๐๐	๒๐,๐๐๐	๒๐,๐๐๐	๒๐,๐๐๐	ร้อยละของประชากรร่วม อนุรักษ์ ทรัพยากรธรรมชาติและ สิ่งแวดล้อม	ประชาชนตำบลนาไผ่ ร่วมกันปลูกป่าถวาย เป็นพระราชกุศล	สำนักปลัด
๒	โครงการอนุรักษ์ พันธุกรรมพืช	เพื่อดำเนินการอนุรักษ์ ทรัพยากรธรรมชาติตาม นโยบายกรมส่งเสริมการ ปกครองท้องถิ่น	ประชาชนตำบลนาไผ่ ร่วมกัน ปลูกป่าน้อยเมล็ดกลายเป็นพระ ราชกุศลที่สาธารณะและ ส่งเสริมประชาชนปลูกต้นไม้	๓๐,๐๐๐	๓๐,๐๐๐	๓๐,๐๐๐	๓๐,๐๐๐	๓๐,๐๐๐	ร้อยละของประชากรร่วม อนุรักษ์ ทรัพยากรธรรมชาติและ สิ่งแวดล้อม	ทำให้มีพื้นที่สีเขียว เพิ่มขึ้นตามโครงการฯ เพื่อบรรเทาปัญหาภาวะ โลกร้อน	สำนักปลัด
๓	โครงการปล่อยปลา เฉลิมพระเกียรติ	เพื่อถวายเป็นพระราชกุศล แด่พระบาทสมเด็จพระ เจ้าอยู่หัว	ผู้บริหารท้องถิ่น ผู้นำหมู่บ้าน และประชาชน ได้ร่วมกันปล่อย ปลาน้ำจืดตามแหล่งน้ำต่างๆ	๓๐,๐๐๐	๓๐,๐๐๐	๓๐,๐๐๐	๓๐,๐๐๐	๓๐,๐๐๐	ร้อยละของประชากรร่วม อนุรักษ์ ทรัพยากรธรรมชาติและ สิ่งแวดล้อม	เพื่อเป็นการเพิ่มพันธุ์ ปลาน้ำจืดในแม่น้ำลำ คลอง และอ่างเก็บน้ำ ต่างๆในตำบลนาไผ่	สำนักปลัด

รายละเอียดโครงการพัฒนา
ที่นำมาจากแผนพัฒนาหมู่บ้าน/แผนชุมชน
แผนพัฒนาท้องถิ่น (พ.ศ. ๒๕๖๖-๒๕๗๐) ฉบับแก้ไข ครั้งที่ ๒/๒๕๖๖
องค์การบริหารส่วนตำบลนาไคร้

ก. ยุทธศาสตร์ชาติ ๒๐ ปี ยุทธศาสตร์ที่ ๒ ด้านการสร้างความสามารถในการแข่งขัน

ข. แผนพัฒนาเศรษฐกิจและสังคมแห่งชาติ ฉบับที่ ๑๓ หมุดหมายที่ ๒ ไทยเป็นจุดหมายของการท่องเที่ยวที่เน้นคุณภาพและความยั่งยืน

หมุดหมายที่ ๕ ไทยเป็นประตูการค้าการลงทุนและยุทธศาสตร์ทางโลจิสติกส์ที่สำคัญของภูมิภาค

หมุดหมายที่ ๘ ไทยมีพื้นที่และเมืองอัจฉริยะที่น่าอยู่ ปลอดภัย เด็ดขาดได้อย่างยั่งยืน

ค. Sustainable Development Goals: SDGs

เป้าหมายที่ ๖ สร้างหลักประกันว่าจะมีการบริหารจัดการที่ยั่งยืน มีการจัดให้น้ำ และการสุขาภิบาลสำหรับทุกคน

เป้าหมายที่ ๗ สร้างหลักประกันในการเข้าถึงพลังงานสมัยใหม่ ราคาไม่แพง เชื่อถือได้ และมีความยั่งยืนสำหรับทุกคน

เป้าหมายที่ ๙ สร้างโครงสร้างพื้นฐานที่มีความทนทาน ส่งเสริมการพัฒนาอุตสาหกรรมที่ครอบคลุมและยั่งยืน และส่งเสริมนวัตกรรม

ง. ยุทธศาสตร์จังหวัดสุราษฎร์ธานี ยุทธศาสตร์ที่ ๓ พัฒนาโครงข่ายคมนาคมขนส่งเชื่อมโยงระบบโลจิสติกส์

จ. ยุทธศาสตร์การพัฒนาขององค์การปกครองส่วนท้องถิ่นในเขตจังหวัดสุราษฎร์ธานี ยุทธศาสตร์ที่ ๑ การพัฒนาด้านโครงสร้างพื้นฐาน

๑. ยุทธศาสตร์ที่ ๑ การพัฒนาด้านโครงสร้างพื้นฐาน

๑.๑ กลยุทธ์พัฒนาเส้นทางคมนาคมและการขนส่ง

(๑) แผนงานอุตสาหกรรมและการโยธา

ที่	โครงการ	วัตถุประสงค์	เป้าหมาย (ผลผลิตของโครงการ)	งบประมาณ					ตัวชี้วัด (KPI)	ผลที่คาดว่าจะได้รับ	หน่วยงาน รับผิดชอบหลัก
				๒๕๖๖ (บาท)	๒๕๖๗ (บาท)	๒๕๖๘ (บาท)	๒๕๖๙ (บาท)	๒๕๗๐ (บาท)			
๑	โครงการก่อสร้างถนนลาดยางแอสฟัลต์ติกคอนกรีต สายคลองแม่ระ-ทุ่งเตา หมู่ที่ ๑	เพื่อลดอุบัติเหตุในการสัญจร ไป-มา	ก่อสร้างถนนลาดยางระยะทาง กว้าง ๗ ม. ยาว ๒,๐๐๐ ม. หนา ๐.๐๓ ม.	๕,๔๓๒,๐๐๐					ถนนได้มาตรฐาน ๑ สาย	ประชาชนมีความสะดวกและปลอดภัย	แผนพัฒนาหมู่บ้าน หมู่ที่ ๑
๒	โครงการก่อสร้างถนนลาดยางแอสฟัลต์ติกคอนกรีต สายเคี่ยมงาม-วังเตา หมู่ที่ ๑	เพื่อลดอุบัติเหตุในการสัญจร ไป-มา	ก่อสร้างถนนลาดยางระยะทาง กว้าง ๖ ม. ยาว ๖๓๐ ม. หนา ๐.๐๓ ม.	๑,๔๖๖,๖๔๐					ถนนได้มาตรฐาน ๑ สาย	ประชาชนมีความสะดวกและปลอดภัย	แผนพัฒนาหมู่บ้าน หมู่ที่ ๑
๓	โครงการปรับปรุงถนนลาดยางแอสฟัลต์ติกคอนกรีต สายกลางบ้าน หมู่ที่ ๑	เพื่อลดอุบัติเหตุในการสัญจร ไป-มา	ปรับปรุงถนนลาดยางระยะทาง กว้าง ๖ ม. ยาว ๑,๒๓๕ ม. หนา ๐.๐๓ ม.		๑,๕๕๖,๑๐๐				ถนนได้มาตรฐาน ๑ สาย	ประชาชนมีความสะดวกและปลอดภัย	แผนพัฒนาหมู่บ้าน หมู่ที่ ๑

รายละเอียดโครงการพัฒนา
ที่นำมาจากแผนพัฒนาหมู่บ้าน/แผนชุมชน
แผนพัฒนาท้องถิ่น (พ.ศ. ๒๕๖๖-๒๕๗๐) ฉบับแก้ไข ครั้งที่ ๒/๒๕๖๖
องค์การบริหารส่วนตำบลนาไต่

ก. ยุทธศาสตร์ชาติ ๒๐ ปี ยุทธศาสตร์ที่ ๒ ด้านการสร้างความสามารถในการแข่งขัน

ข. แผนพัฒนาเศรษฐกิจและสังคมแห่งชาติ ฉบับที่ ๑๓ หมวดที่ ๒ ไทยเป็นจุดหมายของการท่องเที่ยวที่เน้นคุณภาพและความยั่งยืน

หมวดที่ ๕ ไทยเป็นประตูการค้าการลงทุนและยุทธศาสตร์ทางโลจิสติกส์ที่สำคัญของภูมิภาค

หมวดที่ ๘ ไทยมีพื้นที่และเมืองอัจฉริยะที่น่าอยู่ ปลอดภัย เด็ดขาดได้อย่างยั่งยืน

ค. Sustainable Development Goals: SDGs

เป้าหมายที่ ๖ สร้างหลักประกันว่าจะมีการบริหารจัดการที่ยั่งยืน มีการจัดให้น้ำ และการสุขาภิบาลสำหรับทุกคน

เป้าหมายที่ ๗ สร้างหลักประกันในการเข้าถึงพลังงานสมัยใหม่ ราคาไม่แพง เชื่อถือได้ และมีความยั่งยืนสำหรับทุกคน

เป้าหมายที่ ๙ สร้างโครงสร้างพื้นฐานที่มีความทนทาน ส่งเสริมการพัฒนาอุตสาหกรรมที่ครอบคลุมและยั่งยืน และส่งเสริมนวัตกรรม

ง. ยุทธศาสตร์จังหวัดสุราษฎร์ธานี ยุทธศาสตร์ที่ ๓ พัฒนาโครงข่ายคมนาคมขนส่งเชื่อมโยงระบบโลจิสติกส์

จ. ยุทธศาสตร์การพัฒนาขององค์การปกครองส่วนท้องถิ่นในเขตจังหวัดสุราษฎร์ธานี ยุทธศาสตร์ที่ ๑ การพัฒนาด้านโครงสร้างพื้นฐาน

๑. ยุทธศาสตร์ที่ ๑ การพัฒนาด้านโครงสร้างพื้นฐาน

๑.๑ กลยุทธ์พัฒนาเส้นทางคมนาคมและการขนส่ง

(๑) แผนงานอุตสาหกรรมและการโยธา

ที่	โครงการ	วัตถุประสงค์	เป้าหมาย (ผลผลิตของโครงการ)	งบประมาณ					ตัวชี้วัด (KPI)	ผลที่คาดว่าจะได้รับ	หน่วยงาน รับผิดชอบ หลัก
				๒๕๖๖ (บาท)	๒๕๖๗ (บาท)	๒๕๖๘ (บาท)	๒๕๖๙ (บาท)	๒๕๗๐ (บาท)			
๔	โครงการบุกเบิกถนนสายสวนปาล์ม หมู่ที่ ๑	เพื่อลดอุบัติเหตุในการสัญจร ไป-มา	บุกเบิกถนน ระยะทาง กว้าง ๕ ม. ยาว ๖๐๐ ม.		๓๗๕,๐๐๐				ถนนได้มาตรฐาน ๑ สาย	ประชาชนมีความสะดวกและปลอดภัย	แผนพัฒนาหมู่บ้าน หมู่ที่ ๑
๕	โครงการปรับปรุงถนนหินคลุกสายในบ้าน หมู่ที่ ๑	เพื่อลดอุบัติเหตุในการสัญจร ไป-มา	ปรับปรุงถนนหินคลุกระยะทาง กว้าง ๔ ม. ยาว ๙๕๐ ม.			๓๒๓,๐๐๐			ถนนได้มาตรฐาน ๑ สาย	ประชาชนมีความสะดวกและปลอดภัย	แผนพัฒนาหมู่บ้าน หมู่ที่ ๑
๖	โครงการก่อสร้างถนนลาดยางแอสฟัลติกคอนกรีตสายวังกรัง-เคี่ยมงาม หมู่ที่ ๑	เพื่อลดอุบัติเหตุในการสัญจร ไป-มา	ก่อสร้างถนนลาดยาง ระยะทาง กว้าง ๕ ม. ยาว ๙๗๕ ม. หนา ๐.๐๓ ม.			๑,๘๙๑,๕๐๐			ถนนได้มาตรฐาน ๑ สาย	ประชาชนมีความสะดวกและปลอดภัย	แผนพัฒนาหมู่บ้าน หมู่ที่ ๑
๗	โครงการบุกเบิกถนนสายเคี่ยมงาม-บ้านหนองหญ้าปล้อง หมู่ที่ ๑	เพื่อลดอุบัติเหตุในการสัญจร ไป-มา	บุกเบิกถนน ระยะทาง กว้าง ๕ ม. ยาว ๑,๕๐๐ ม.					๙๓๗,๕๐๐	ถนนได้มาตรฐาน ๑ สาย	ประชาชนมีความสะดวกและปลอดภัย	แผนพัฒนาหมู่บ้าน หมู่ที่ ๑

รายละเอียดโครงการพัฒนา
ที่นำมาจากแผนพัฒนาหมู่บ้าน/แผนชุมชน
แผนพัฒนาท้องถิ่น (พ.ศ. ๒๕๖๖-๒๕๗๐) ฉบับแก้ไข ครั้งที่ ๒/๒๕๖๖
องค์การบริหารส่วนตำบลนาไคร้

- ก. ยุทธศาสตร์ชาติ ๒๐ ปี ยุทธศาสตร์ที่ ๒ ด้านการสร้างขีดความสามารถในการแข่งขัน
- ข. แผนพัฒนาเศรษฐกิจและสังคมแห่งชาติ ฉบับที่ ๑๓ หมวดที่ ๒ ไทยเป็นจุดหมายของการท่องเที่ยวที่เน้นคุณภาพและความยั่งยืน
 หมวดที่ ๕ ไทยเป็นประตูการค้าการลงทุนและยุทธศาสตร์ทางโลจิสติกส์ที่สำคัญของภูมิภาค
 หมวดที่ ๘ ไทยมีพื้นที่และเมืองอัจฉริยะที่น่าอยู่ ปลอดภัย เด็ดขาดได้อย่างยั่งยืน
- ค. Sustainable Development Goals: SDGs เป้าหมายที่ ๖ สร้างหลักประกันว่าจะมีการบริหารจัดการที่ยั่งยืน มีการจัดให้น้ำ และการสุขาภิบาลสำหรับทุกคน
 เป้าหมายที่ ๗ สร้างหลักประกันในการเข้าถึงพลังงานสมัยใหม่ ราคาไม่แพง เชื่อถือได้ และมีความยั่งยืนสำหรับทุกคน
 เป้าหมายที่ ๙ สร้างโครงสร้างพื้นฐานที่มีความทนทาน ส่งเสริมการพัฒนาอุตสาหกรรมที่ครอบคลุมและยั่งยืน และส่งเสริมนวัตกรรม
- ง. ยุทธศาสตร์จังหวัดสุราษฎร์ธานี ยุทธศาสตร์ที่ ๓ พัฒนาโครงข่ายคมนาคมขนส่งเชื่อมโยงระบบโลจิสติกส์
- จ. ยุทธศาสตร์การพัฒนาขององค์การปกครองส่วนท้องถิ่นในเขตจังหวัดสุราษฎร์ธานี ยุทธศาสตร์ที่ ๑ การพัฒนาด้านโครงสร้างพื้นฐาน
 ๑. ยุทธศาสตร์ที่ ๑ การพัฒนาด้านโครงสร้างพื้นฐาน
 ๑.๑ กลยุทธ์พัฒนาเส้นทางคมนาคมและการขนส่ง
 (๑) แผนงานอุตสาหกรรมและการโยธา

ที่	โครงการ	วัตถุประสงค์	เป้าหมาย (ผลผลิตของโครงการ)	งบประมาณ					ตัวชี้วัด (KPI)	ผลที่คาดว่าจะได้รับ	หน่วยงาน รับผิดชอบหลัก
				๒๕๖๖ (บาท)	๒๕๖๗ (บาท)	๒๕๖๘ (บาท)	๒๕๖๙ (บาท)	๒๕๗๐ (บาท)			
๘	โครงการก่อสร้างท่อลอดเหลี่ยมสายเคี่ยมงาม-วังเตา หมู่ที่ ๑	แก้ไขปัญหาหน้าท่วมขัง	ก่อสร้างท่อลอดเหลี่ยมขนาด ๑.๘๐ x ๑.๘๐ จำนวน ๒ ช่องทาง	๔๕๐,๐๐๐					ท่อลอดเหลี่ยม ๑ แห่ง	ระบายน้ำได้สะดวก	แผนพัฒนาหมู่บ้านหมู่ที่ ๑
๙	โครงการก่อสร้างถนนคอนกรีตเสริมเหล็กสายเจริญวัย หมู่ที่ ๒	เพื่อลดอุบัติเหตุในการสัญจร ไป-มา	ก่อสร้างถนนคอนกรีตระยะทาง กว้าง ๔ ม. ยาว ๑๐๐ ม. หน้า ๐.๑๕ ม.	๒๗๖,๐๐๐					ถนนได้มาตรฐาน ๑ สาย	ประชาชนมีความสะดวกและปลอดภัย	แผนพัฒนาหมู่บ้านหมู่ที่ ๒
๑๐	โครงการปรับปรุงถนนลาดยางแอสฟัลต์ติกคอนกรีตสายหาญไม้ค้อน หมู่ที่ ๒	เพื่อลดอุบัติเหตุในการสัญจร ไป-มา	ปรับปรุงถนนลาดยางระยะทาง กว้าง ๖ ม. ยาว ๔๙๕ ม. หน้า ๐.๐๓ ม.	๓๗๑,๒๕๐					ถนนได้มาตรฐาน ๑ สาย	ประชาชนมีความสะดวกและปลอดภัย	แผนพัฒนาหมู่บ้านหมู่ที่ ๒

รายละเอียดโครงการพัฒนา
ที่นำมาจากแผนพัฒนาหมู่บ้าน/แผนชุมชน
แผนพัฒนาท้องถิ่น (พ.ศ. ๒๕๖๖-๒๕๗๐) ฉบับแก้ไข ครั้งที่ ๒/๒๕๖๖
องค์การบริหารส่วนตำบลนาไคร้

ก. ยุทธศาสตร์ชาติ ๒๐ ปี ยุทธศาสตร์ที่ ๒ ด้านการสร้างขีดความสามารถในการแข่งขัน

ข. แผนพัฒนาเศรษฐกิจและสังคมแห่งชาติ ฉบับที่ ๑๓ หมวดที่ ๒ ไทยเป็นจุดหมายของการท่องเที่ยวที่เน้นคุณภาพและความยั่งยืน

หมวดที่ ๕ ไทยเป็นประตูการค้าการลงทุนและยุทธศาสตร์ทางโลจิสติกส์ที่สำคัญของภูมิภาค

หมวดที่ ๘ ไทยมีพื้นที่และเมืองอัจฉริยะที่น่าอยู่ ปลอดภัย เดิมโตได้อย่างยั่งยืน

ค. Sustainable Development Goals: SDGs

เป้าหมายที่ ๖ สร้างหลักประกันว่าจะมีการบริหารจัดการที่ยั่งยืน มีการจัดให้น้ำ และการสุขาภิบาลสำหรับทุกคน

เป้าหมายที่ ๗ สร้างหลักประกันในการเข้าถึงพลังงานสมัยใหม่ ราคาไม่แพง เชื่อถือได้ และมีความยั่งยืนสำหรับทุกคน

เป้าหมายที่ ๙ สร้างโครงสร้างพื้นฐานที่มีความทนทาน ส่งเสริมการพัฒนาอุตสาหกรรมที่ครอบคลุมและยั่งยืน และส่งเสริมนวัตกรรม

ง. ยุทธศาสตร์จังหวัดสุราษฎร์ธานี ยุทธศาสตร์ที่ ๓ พัฒนาโครงข่ายคมนาคมขนส่งเชื่อมโยงระบบโลจิสติกส์

จ. ยุทธศาสตร์การพัฒนาขององค์การปกครองส่วนท้องถิ่นในเขตจังหวัดสุราษฎร์ธานี ยุทธศาสตร์ที่ ๑ การพัฒนาด้านโครงสร้างพื้นฐาน

๑. ยุทธศาสตร์ที่ ๑ การพัฒนาด้านโครงสร้างพื้นฐาน

๑.๑ กลยุทธ์พัฒนาเส้นทางคมนาคมและการขนส่ง

(๑) แผนงานอุตสาหกรรมและการโยธา

ที่	โครงการ	วัตถุประสงค์	เป้าหมาย (ผลผลิตของโครงการ)	งบประมาณ					ตัวชี้วัด (KPI)	ผลที่คาดว่าจะได้รับ	หน่วยงาน รับผิดชอบหลัก
				๒๕๖๖ (บาท)	๒๕๖๗ (บาท)	๒๕๖๘ (บาท)	๒๕๖๙ (บาท)	๒๕๗๐ (บาท)			
๑๑	โครงการบุกเบิกถนนสายโกละกะ หมู่ที่ ๒	เพื่อลดอุบัติเหตุในการสัญจร ไป-มา	บุกเบิกถนน ระยะทาง กว้าง ๕ ม. ยาว ๖๔๐ ม.	๔๐๐,๐๐๐					ถนนได้มาตรฐาน ๑ สาย	ประชาชนมีความสะดวกและปลอดภัย	แผนพัฒนาหมู่บ้านหมู่ที่ ๒
๑๒	โครงการก่อสร้างถนนคอนกรีตเสริมเหล็กสายต้นไทร หมู่ที่ ๒	เพื่อลดอุบัติเหตุในการสัญจร ไป-มา	ก่อสร้างถนนคอนกรีต ระยะทาง กว้าง ๔ ม. ยาว ๑๕๐ ม. หน้า ๐.๑๕ ม.		๔๑๔,๐๐๐				ถนนได้มาตรฐาน ๑ สาย	ประชาชนมีความสะดวกและปลอดภัย	แผนพัฒนาหมู่บ้านหมู่ที่ ๒
๑๓	โครงการปรับปรุงถนนหินคลุกสายคลองแมะระ หมู่ที่ ๒	เพื่อลดอุบัติเหตุในการสัญจร ไป-มา	ปรับปรุงถนนหินคลุก ระยะทาง กว้าง ๔ ม. ยาว ๑,๖๐๐ ม.		๕๔๔,๐๐๐				ถนนได้มาตรฐาน ๑ สาย	ประชาชนมีความสะดวกและปลอดภัย	แผนพัฒนาหมู่บ้านหมู่ที่ ๒
๑๔	โครงการปรับปรุงถนนหินคลุกสายโนนา หมู่ที่ ๒	เพื่อลดอุบัติเหตุในการสัญจร ไป-มา	ปรับปรุงถนนหินคลุก ระยะทาง กว้าง ๕ ม. ยาว ๑,๔๕๐ ม.			๖๑๖,๒๕๐			ถนนได้มาตรฐาน ๑ สาย	ประชาชนมีความสะดวกและปลอดภัย	แผนพัฒนาหมู่บ้านหมู่ที่ ๒

รายละเอียดโครงการพัฒนา
ที่นำมาจากแผนพัฒนาหมู่บ้าน/แผนชุมชน
แผนพัฒนาท้องถิ่น (พ.ศ. ๒๕๖๖-๒๕๗๐) ฉบับแก้ไข ครั้งที่ ๒/๒๕๖๖
องค์การบริหารส่วนตำบลนาไคร้

- ก. ยุทธศาสตร์ชาติ ๒๐ ปี ยุทธศาสตร์ที่ ๒ ด้านการสร้างความสามารถในการแข่งขัน
- ข. แผนพัฒนาเศรษฐกิจและสังคมแห่งชาติ ฉบับที่ ๑๓ หมวดหมายที่ ๒ ไทยเป็นจุดหมายของการท่องเที่ยวที่เน้นคุณภาพและความยั่งยืน
 หมวดหมายที่ ๕ ไทยเป็นประตูการค้าการลงทุนและยุทธศาสตร์ทางโลจิสติกส์ที่สำคัญของภูมิภาค
 หมวดหมายที่ ๘ ไทยมีพื้นที่และเมืองอัจฉริยะที่น่าอยู่ ปลอดภัย เด็ดขาดได้อย่างยั่งยืน
- ค. Sustainable Development Goals: SDGs
 เป้าหมายที่ ๖ สร้างหลักประกันว่าจะมีการบริหารจัดการที่ยั่งยืน มีการจัดให้มีน้ำ และการสุขาภิบาลสำหรับทุกคน
 เป้าหมายที่ ๗ สร้างหลักประกันในการเข้าถึงพลังงานสมัยใหม่ ราคาไม่แพง เชื่อถือได้ และมีความยั่งยืนสำหรับทุกคน
 เป้าหมายที่ ๙ สร้างโครงสร้างพื้นฐานที่มีความทนทาน ส่งเสริมการพัฒนาอุตสาหกรรมที่ครอบคลุมและยั่งยืน และส่งเสริมนวัตกรรม
- ง. ยุทธศาสตร์จังหวัดสุราษฎร์ธานี ยุทธศาสตร์ที่ ๓ พัฒนาโครงข่ายคมนาคมขนส่งเชื่อมโยงระบบโลจิสติกส์
- จ. ยุทธศาสตร์การพัฒนาขององค์การปกครองส่วนท้องถิ่นในเขตจังหวัดสุราษฎร์ธานี ยุทธศาสตร์ที่ ๑ การพัฒนาด้านโครงสร้างพื้นฐาน
 ๑. ยุทธศาสตร์ที่ ๑ การพัฒนาด้านโครงสร้างพื้นฐาน
 ๑.๑ กลยุทธ์พัฒนาเส้นทางคมนาคมและการขนส่ง
 (๑) แผนงานอุตสาหกรรมและการโยธา

ที่	โครงการ	วัตถุประสงค์	เป้าหมาย (ผลผลิตของโครงการ)	งบประมาณ					ตัวชี้วัด (KPI)	ผลที่คาดว่าจะได้รับ	หน่วยงาน รับผิดชอบหลัก
				๒๕๖๖ (บาท)	๒๕๖๗ (บาท)	๒๕๖๘ (บาท)	๒๕๖๙ (บาท)	๒๕๗๐ (บาท)			
๑๕	โครงการปรับปรุงถนนหินคลุกสายตันไทร หมู่ที่ ๒	เพื่อลดอุบัติเหตุในการสัญจร ไป-มา	ปรับปรุงถนนหินคลุกระยะทาง กว้าง ๔ ม. ยาว ๗๐๐ ม.			๒๓๘,๐๐๐			ถนนได้มาตรฐาน ๑ สาย	ประชาชนมีความสะดวกและปลอดภัย	แผนพัฒนาหมู่บ้านหมู่ที่ ๒
๑๖	โครงการก่อสร้างถนนคอนกรีตเสริมเหล็กสายนาวัน หมู่ที่ ๒	เพื่อลดอุบัติเหตุในการสัญจร ไป-มา	ก่อสร้างถนนคอนกรีตระยะทาง กว้าง ๔ ม. ยาว ๑,๐๐๐ ม.หนา ๐.๑๕ ม.				๒,๗๖๐,๐๐๐		ถนนได้มาตรฐาน ๑ สาย	ประชาชนมีความสะดวกและปลอดภัย	แผนพัฒนาหมู่บ้านหมู่ที่ ๒
๑๗	โครงการก่อสร้างถนนคอนกรีตเสริมเหล็กสายอำนวย หมู่ที่ ๒	เพื่อลดอุบัติเหตุในการสัญจร ไป-มา	ก่อสร้างถนนคอนกรีตระยะทาง กว้าง ๔ ม. ยาว ๒๐๐ ม. หนา ๐.๑๕ ม.					๕๕๒,๐๐๐	ถนนได้มาตรฐาน ๑ สาย	ประชาชนมีความสะดวกและปลอดภัย	แผนพัฒนาหมู่บ้านหมู่ที่ ๒

รายละเอียดโครงการพัฒนา
ที่นำมาจากแผนพัฒนาหมู่บ้าน/แผนชุมชน
แผนพัฒนาท้องถิ่น (พ.ศ. ๒๕๖๖-๒๕๗๐) ฉบับแก้ไข ครั้งที่ ๒/๒๕๖๖
องค์การบริหารส่วนตำบลนาไคร้

- ก. ยุทธศาสตร์ชาติ ๒๐ ปี ยุทธศาสตร์ที่ ๒ ด้านการสร้างขีดความสามารถในการแข่งขัน
- ข. แผนพัฒนาเศรษฐกิจและสังคมแห่งชาติ ฉบับที่ ๑๓ หมวดที่ ๒ ไทยเป็นจุดหมายของการท่องเที่ยวที่เน้นคุณภาพและความยั่งยืน
 หมวดที่ ๕ ไทยเป็นประตูการค้าการลงทุนและยุทธศาสตร์ทางโลจิสติกส์ที่สำคัญของภูมิภาค
 หมวดที่ ๘ ไทยมีพื้นที่และเมืองอัจฉริยะที่น่าอยู่ ปลอดภัย เด็ดขาดได้อย่างยั่งยืน
- ค. Sustainable Development Goals: SDGs
 เป้าหมายที่ ๖ สร้างหลักประกันว่าจะมีการบริหารจัดการที่ยั่งยืน มีการจัดให้น้ำ และการสุขาภิบาลสำหรับทุกคน
 เป้าหมายที่ ๗ สร้างหลักประกันในการเข้าถึงพลังงานสมัยใหม่ ราคาไม่แพง เชื่อถือได้ และมีความยั่งยืนสำหรับทุกคน
 เป้าหมายที่ ๙ สร้างโครงสร้างพื้นฐานที่มีความทนทาน ส่งเสริมการพัฒนาอุตสาหกรรมที่ครอบคลุมและยั่งยืน และส่งเสริมนวัตกรรม
- ง. ยุทธศาสตร์จังหวัดสุราษฎร์ธานี ยุทธศาสตร์ที่ ๓ พัฒนาโครงข่ายคมนาคมขนส่งเชื่อมโยงระบบโลจิสติกส์
- จ. ยุทธศาสตร์การพัฒนาขององค์การปกครองส่วนท้องถิ่นในเขตจังหวัดสุราษฎร์ธานี ยุทธศาสตร์ที่ ๑ การพัฒนาด้านโครงสร้างพื้นฐาน
 ๑. ยุทธศาสตร์ที่ ๑ การพัฒนาด้านโครงสร้างพื้นฐาน
 ๑.๑ กลยุทธ์พัฒนาเส้นทางคมนาคมและการขนส่ง
 (๑) แผนงานอุตสาหกรรมและการโยธา

ที่	โครงการ	วัตถุประสงค์	เป้าหมาย (ผลผลิตของโครงการ)	งบประมาณ					ตัวชี้วัด (KPI)	ผลที่คาดว่าจะได้รับ	หน่วยงาน รับผิดชอบหลัก
				๒๕๖๖ (บาท)	๒๕๖๗ (บาท)	๒๕๖๘ (บาท)	๒๕๖๙ (บาท)	๒๕๗๐ (บาท)			
๑๘	โครงการก่อสร้างท่อลอดเหลี่ยมสายต้นไทร -ในนา หมู่ที่ ๒	ระบายน้ำที่ท่วมขัง	ก่อสร้างท่อลอดเหลี่ยมขนาด ๑.๘๐ x ๑.๘๐ จำนวน ๒ ช่องทาง				๔๕๐,๐๐๐		ท่อลอดเหลี่ยม ๑ แห่ง	ระบายน้ำที่ท่วมขัง	แผนพัฒนาหมู่บ้านหมู่ที่ ๒
๑๙	โครงการบุกเบิกถนนสายบ้านยายผล-กลางนา หมู่ที่ ๓	เพื่อลดอุบัติเหตุในการสัญจร ไป-มา	บุกเบิกถนน ระยะทาง กว้าง ๕ ม. ยาว ๒๐๐ ม.	๑๒๕,๐๐๐					ถนนได้มาตรฐาน ๑ สาย	ประชาชนมีความสะดวกและปลอดภัย	แผนพัฒนาหมู่บ้านหมู่ที่ ๓
๒๐	โครงการซ่อมแซมถนนลาดยางแอสฟัลต์ติก คอนกรีตสายคอนงาม-เคี่ยมงาม หมู่ที่ ๓	เพื่อลดอุบัติเหตุในการสัญจร ไป-มา	ซ่อมแซมถนนลาดยาง ระยะทาง ๗๐๐ ตร.ม.	๑๑๒,๐๐๐					ถนนได้มาตรฐาน ๑ สาย	ประชาชนมีความสะดวกและปลอดภัย	แผนพัฒนาหมู่บ้านหมู่ที่ ๓
๒๑	โครงการก่อสร้างถนนลาดยางแอสฟัลต์ติกคอนกรีตสายฝายน้ำล้น หมู่ที่ ๓	เพื่อลดอุบัติเหตุในการสัญจร ไป-มา	ก่อสร้างถนนลาดยาง ระยะทาง กว้าง ๕ ม. ยาว ๒,๐๐๐ ม. หนา ๐.๐๓ ม.	๓,๘๘๐,๐๐๐					ถนนได้มาตรฐาน ๑ สาย	ประชาชนมีความสะดวกและปลอดภัย	แผนพัฒนาหมู่บ้านหมู่ที่ ๓

รายละเอียดโครงการพัฒนา
ที่นำมาจากแผนพัฒนาหมู่บ้าน/แผนชุมชน
แผนพัฒนาท้องถิ่น (พ.ศ. ๒๕๖๖-๒๕๗๐) ฉบับแก้ไข ครั้งที่ ๒/๒๕๖๖
องค์การบริหารส่วนตำบลนาไคร้

- ก. ยุทธศาสตร์ชาติ ๒๐ ปี ยุทธศาสตร์ที่ ๒ ด้านการสร้างขีดความสามารถในการแข่งขัน
- ข. แผนพัฒนาเศรษฐกิจและสังคมแห่งชาติ ฉบับที่ ๑๓ หมวดที่ ๒ ไทยเป็นจุดหมายของการท่องเที่ยวที่เน้นคุณภาพและความยั่งยืน
 - หมวดที่ ๕ ไทยเป็นประตูการค้าการลงทุนและยุทธศาสตร์ทางโลจิสติกส์ที่สำคัญของภูมิภาค
 - หมวดที่ ๘ ไทยมีพื้นที่และเมืองอัจฉริยะที่น่าอยู่ ปลอดภัย เด็ดขาดได้อย่างยั่งยืน
- ค. Sustainable Development Goals: SDGs
 - เป้าหมายที่ ๖ สร้างหลักประกันว่าจะมีการบริหารจัดการที่ยั่งยืน มีการจัดให้น้ำ และการสุขาภิบาลสำหรับทุกคน
 - เป้าหมายที่ ๗ สร้างหลักประกันในการเข้าถึงพลังงานสมัยใหม่ ราคาไม่แพง เชื่อถือได้ และมีความยั่งยืนสำหรับทุกคน
 - เป้าหมายที่ ๙ สร้างโครงสร้างพื้นฐานที่มีความทนทาน ส่งเสริมการพัฒนาอุตสาหกรรมที่ครอบคลุมและยั่งยืน และส่งเสริมนวัตกรรม
- ง. ยุทธศาสตร์จังหวัดสุราษฎร์ธานี ยุทธศาสตร์ที่ ๓ พัฒนาโครงข่ายคมนาคมขนส่งเชื่อมโยงระบบโลจิสติกส์
- จ. ยุทธศาสตร์การพัฒนาขององค์การปกครองส่วนท้องถิ่นในเขตจังหวัดสุราษฎร์ธานี ยุทธศาสตร์ที่ ๑ การพัฒนาด้านโครงสร้างพื้นฐาน
 - ๑. ยุทธศาสตร์ที่ ๑ การพัฒนาด้านโครงสร้างพื้นฐาน
 - ๑.๑ กลยุทธ์พัฒนาเส้นทางคมนาคมและการขนส่ง
 - (๑) แผนงานอุตสาหกรรมและการโยธา

ที่	โครงการ	วัตถุประสงค์	เป้าหมาย (ผลผลิตของโครงการ)	งบประมาณ					ตัวชี้วัด (KPI)	ผลที่คาดว่าจะได้รับ	หน่วยงาน รับผิดชอบหลัก
				๒๕๖๖ (บาท)	๒๕๖๗ (บาท)	๒๕๖๘ (บาท)	๒๕๖๙ (บาท)	๒๕๗๐ (บาท)			
๒๒	โครงการบุกเบิกถนนสายตายัน-ทางไฟ หมู่ที่ ๓	เพื่อลดอุบัติเหตุในการสัญจร ไป-มา	บุกเบิกถนน ระยะทาง กว้าง ๕ ม. ยาว ๗๐๐ ม.		๔๓๗,๕๐๐				ถนนได้มาตรฐาน ๑ สาย	ประชาชนมีความสะดวกและปลอดภัย	แผนพัฒนาหมู่บ้านหมู่ที่ ๓
๒๓	โครงการบุกเบิกถนนสายหน้าบ หมู่ที่ ๓	เพื่อลดอุบัติเหตุในการสัญจร ไป-มา	บุกเบิกถนนระยะทาง กว้าง ๕ ม. ยาว ๕๐๐ ม.		๓๑๒,๕๐๐				ถนนได้มาตรฐาน ๑ สาย	ประชาชนมีความสะดวกและปลอดภัย	แผนพัฒนาหมู่บ้านหมู่ที่ ๓
๒๔	โครงการก่อสร้างถนนคอนกรีตเสริมเหล็กสายพรทิพย์ หมู่ที่ ๓	เพื่อลดอุบัติเหตุในการสัญจร ไป-มา	ก่อสร้างถนนคอนกรีตระยะทาง กว้าง ๕ ม. ยาว ๓๕ ม.		๑๒๐,๗๕๐				ถนนได้มาตรฐาน ๑ สาย	ประชาชนมีความสะดวกและปลอดภัย	แผนพัฒนาหมู่บ้านหมู่ที่ ๓
๒๕	โครงการปรับปรุงถนนหินคลุกสายตายอง-ลุงพร หมู่ที่ ๓	เพื่อลดอุบัติเหตุในการสัญจร ไป-มา	ปรับปรุงถนนหินคลุกระยะทาง กว้าง ๕ ม. ยาว ๒๓๐ ม.		๙๗,๗๕๐				ถนนได้มาตรฐาน ๑ สาย	ประชาชนมีความสะดวกและปลอดภัย	แผนพัฒนาหมู่บ้านหมู่ที่ ๓

รายละเอียดโครงการพัฒนา
ที่นำมาจากแผนพัฒนาหมู่บ้าน/แผนชุมชน
แผนพัฒนาท้องถิ่น (พ.ศ. ๒๕๖๖-๒๕๗๐) ฉบับแก้ไข ครั้งที่ ๒/๒๕๖๖
องค์การบริหารส่วนตำบลนาไคร้

- ก. ยุทธศาสตร์ชาติ ๒๐ ปี ยุทธศาสตร์ที่ ๒ ด้านการสร้างความสามารถในการแข่งขัน
- ข. แผนพัฒนาเศรษฐกิจและสังคมแห่งชาติ ฉบับที่ ๑๓ หมวดที่ ๒ ไทยเป็นจุดหมายของการท่องเที่ยวที่เน้นคุณภาพและความยั่งยืน
 - หมวดที่ ๕ ไทยเป็นประตูการค้าการลงทุนและยุทธศาสตร์ทางโลจิสติกส์ที่สำคัญของภูมิภาค
 - หมวดที่ ๘ ไทยมีพื้นที่และเมืองอัจฉริยะที่น่าอยู่ ปลอดภัย เด็ดขาดได้อย่างยั่งยืน
- ค. Sustainable Development Goals: SDGs
 - เป้าหมายที่ ๖ สร้างหลักประกันว่าจะมีการบริหารจัดการที่ยั่งยืน มีการจัดให้มีน้ำ และการสุขาภิบาลสำหรับทุกคน
 - เป้าหมายที่ ๗ สร้างหลักประกันในการเข้าถึงพลังงานสมัยใหม่ ราคาไม่แพง เชื่อถือได้ และมีความยั่งยืนสำหรับทุกคน
 - เป้าหมายที่ ๙ สร้างโครงสร้างพื้นฐานที่มีความทนทาน ส่งเสริมการพัฒนาอุตสาหกรรมที่ครอบคลุมและยั่งยืน และส่งเสริมนวัตกรรม
- ง. ยุทธศาสตร์จังหวัดสุราษฎร์ธานี ยุทธศาสตร์ที่ ๓ พัฒนาโครงข่ายคมนาคมขนส่งเชื่อมโยงระบบโลจิสติกส์
- จ. ยุทธศาสตร์การพัฒนาขององค์การปกครองส่วนท้องถิ่นในเขตจังหวัดสุราษฎร์ธานี ยุทธศาสตร์ที่ ๑ การพัฒนาด้านโครงสร้างพื้นฐาน
 - ๑. ยุทธศาสตร์ที่ ๑ การพัฒนาด้านโครงสร้างพื้นฐาน
 - ๑.๑ กลยุทธ์พัฒนาเส้นทางคมนาคมและการขนส่ง
 - (๑) แผนงานอุตสาหกรรมและการโยธา

ที่	โครงการ	วัตถุประสงค์	เป้าหมาย (ผลผลิตของโครงการ)	งบประมาณ					ตัวชี้วัด (KPI)	ผลที่คาดว่าจะได้รับ	หน่วยงาน รับผิดชอบหลัก
				๒๕๖๖ (บาท)	๒๕๖๗ (บาท)	๒๕๖๘ (บาท)	๒๕๖๙ (บาท)	๒๕๗๐ (บาท)			
๒๖	โครงการปรับปรุงถนนหินคลุกสายหน้าบ หมู่ที่ ๓	เพื่อลดอุบัติเหตุในการสัญจร ไป-มา	ปรับปรุงถนนหินคลุกระยะทาง กว้าง ๕ ม. ยาว ๕๐๐ ม.			๒๑๒,๕๐๐			ถนนได้มาตรฐาน ๑ สาย	ประชาชนมีความสะดวกและปลอดภัย	แผนพัฒนาหมู่บ้านหมู่ที่ ๓
๒๗	โครงการก่อสร้างถนนคอนกรีตเสริมเหล็กสายฝายน้ำล้น หมู่ที่ ๓	เพื่อลดอุบัติเหตุในการสัญจร ไป-มา	ก่อสร้างถนนคอนกรีตระยะทาง กว้าง ๕ ม. ยาว ๒๐๐ ม. หน้า ๐.๑๕ ม.			๖๙๐,๐๐๐			ถนนได้มาตรฐาน ๑ สาย	ประชาชนมีความสะดวกและปลอดภัย	แผนพัฒนาหมู่บ้านหมู่ที่ ๓
๒๘	โครงการก่อสร้างถนนคอนกรีตเสริมเหล็กสายตายืน-ทางไฟ หมู่ที่ ๓	เพื่อลดอุบัติเหตุในการสัญจร ไป-มา	ก่อสร้างถนนคอนกรีตระยะทาง กว้าง ๕ ม. ยาว ๕๐๐ ม. หน้า ๐.๐๓ ม.			๙๗๐,๐๐๐			ถนนได้มาตรฐาน ๑ สาย	ประชาชนมีความสะดวกและปลอดภัย	แผนพัฒนาหมู่บ้านหมู่ที่ ๓

รายละเอียดโครงการพัฒนา
ที่นำมาจากแผนพัฒนาหมู่บ้าน/แผนชุมชน
แผนพัฒนาท้องถิ่น (พ.ศ. ๒๕๖๖-๒๕๗๐) ฉบับแก้ไข ครั้งที่ ๒/๒๕๖๖
องค์การบริหารส่วนตำบลนาไผ่

- ก. ยุทธศาสตร์ชาติ ๒๐ ปี ยุทธศาสตร์ที่ ๒ ด้านการสร้างความสามารถในการแข่งขัน
- ข. แผนพัฒนาเศรษฐกิจและสังคมแห่งชาติ ฉบับที่ ๑๓ หมวดหมายที่ ๒ ไทยเป็นจุดหมายของการท่องเที่ยวที่เน้นคุณภาพและความยั่งยืน
 หมวดหมายที่ ๕ ไทยเป็นประตูการค้าการลงทุนและยุทธศาสตร์ทางโลจิสติกส์ที่สำคัญของภูมิภาค
 หมวดหมายที่ ๘ ไทยมีพื้นที่และเมืองอัจฉริยะที่น่าอยู่ ปลอดภัย เด็ดขาดได้อย่างยั่งยืน
- ค. Sustainable Development Goals: SDGs
 เป้าหมายที่ ๖ สร้างหลักประกันว่าจะมีการบริหารจัดการที่ยั่งยืน มีการจัดให้มีน้ำ และการสุขาภิบาลสำหรับทุกคน
 เป้าหมายที่ ๗ สร้างหลักประกันในการเข้าถึงพลังงานสมัยใหม่ ราคาไม่แพง เชื่อถือได้ และมีความยั่งยืนสำหรับทุกคน
 เป้าหมายที่ ๙ สร้างโครงสร้างพื้นฐานที่มีความทนทาน ส่งเสริมการพัฒนาอุตสาหกรรมที่ครอบคลุมและยั่งยืน และส่งเสริมนวัตกรรม
- ง. ยุทธศาสตร์จังหวัดสุราษฎร์ธานี ยุทธศาสตร์ที่ ๓ พัฒนาโครงข่ายคมนาคมขนส่งเชื่อมโยงระบบโลจิสติกส์
- จ. ยุทธศาสตร์การพัฒนาขององค์การปกครองส่วนท้องถิ่นในเขตจังหวัดสุราษฎร์ธานี ยุทธศาสตร์ที่ ๑ การพัฒนาด้านโครงสร้างพื้นฐาน
 ๑. ยุทธศาสตร์ที่ ๑ การพัฒนาด้านโครงสร้างพื้นฐาน
 ๑.๑ กลยุทธ์พัฒนาเส้นทางคมนาคมและการขนส่ง
 (๑) แผนงานอุตสาหกรรมและการโยธา

ที่	โครงการ	วัตถุประสงค์	เป้าหมาย (ผลผลิตของโครงการ)	งบประมาณ					ตัวชี้วัด (KPI)	ผลที่คาดว่าจะได้รับ	หน่วยงาน รับผิดชอบหลัก
				๒๕๖๖ (บาท)	๒๕๖๗ (บาท)	๒๕๖๘ (บาท)	๒๕๖๙ (บาท)	๒๕๗๐ (บาท)			
๒๙	โครงการก่อสร้างถนนลาดยางแอสฟัลต์ติกคอนกรีต สายหน้าเขื่อน หมู่ที่ ๓	เพื่อลดอุบัติเหตุในการสัญจร ไป-มา	ก่อสร้างถนนลาดยางระยะทาง กว้าง ๕ ม. ยาว ๕๐๐ ม. หน้า ๐.๐๓ ม.				๙๗๐,๐๐๐		ถนนได้มาตรฐาน ๑ สาย	ประชาชนมีความสะดวกและปลอดภัย	แผนพัฒนาหมู่บ้านหมู่ที่ ๓
๓๐	โครงการก่อสร้างถนนคอนกรีตเสริมเหล็กสายตอยง-ลุงพร หมู่ที่ ๓	เพื่อลดอุบัติเหตุในการสัญจร ไป-มา	ก่อสร้างถนนคอนกรีตระยะทาง กว้าง ๕ ม. ยาว ๒๓๐ ม. หน้า ๐.๐๓ ม.				๗๙๓,๕๐๐		ถนนได้มาตรฐาน ๑ สาย	ประชาชนมีความสะดวกและปลอดภัย	แผนพัฒนาหมู่บ้านหมู่ที่ ๓
๓๑	โครงการบุกเบิกถนนสายตอยง-หน้าเขื่อน หมู่ที่ ๓	เพื่อลดอุบัติเหตุในการสัญจร ไป-มา	บุกเบิกถนนระยะทาง กว้าง ๕ ม. ยาว ๗๐๐ ม.					๒๕๐,๐๐๐	ถนนได้มาตรฐาน ๑ สาย	ประชาชนมีความสะดวกและปลอดภัย	แผนพัฒนาหมู่บ้านหมู่ที่ ๓

รายละเอียดโครงการพัฒนา
ที่นำมาจากแผนพัฒนาหมู่บ้าน/แผนชุมชน
แผนพัฒนาท้องถิ่น (พ.ศ. ๒๕๖๖-๒๕๗๐) ฉบับแก้ไข ครั้งที่ ๒/๒๕๖๖
องค์การบริหารส่วนตำบลนาไคร้

- ก. ยุทธศาสตร์ชาติ ๒๐ ปี ยุทธศาสตร์ที่ ๒ ด้านการสร้างความสามารถในการแข่งขัน
- ข. แผนพัฒนาเศรษฐกิจและสังคมแห่งชาติ ฉบับที่ ๑๓ หมวดที่ ๒ ไทยเป็นจุดหมายของการท่องเที่ยวที่เน้นคุณภาพและความยั่งยืน
 หมวดที่ ๕ ไทยเป็นประตูการค้าการลงทุนและยุทธศาสตร์ทางโลจิสติกส์ที่สำคัญของภูมิภาค
 หมวดที่ ๘ ไทยมีพื้นที่และเมืองอัจฉริยะที่น่าอยู่ ปลอดภัย เด็ดขาดได้อย่างยั่งยืน
- ค. Sustainable Development Goals: SDGs
 เป้าหมายที่ ๖ สร้างหลักประกันว่าจะมีการบริหารจัดการที่ยั่งยืน มีการจัดให้มีน้ำ และการสุขาภิบาลสำหรับทุกคน
 เป้าหมายที่ ๗ สร้างหลักประกันในการเข้าถึงพลังงานสมัยใหม่ ราคาไม่แพง เชื่อถือได้ และมีความยั่งยืนสำหรับทุกคน
 เป้าหมายที่ ๙ สร้างโครงสร้างพื้นฐานที่มีความทนทาน ส่งเสริมการพัฒนาอุตสาหกรรมที่ครอบคลุมและยั่งยืน และส่งเสริมนวัตกรรม
- ง. ยุทธศาสตร์จังหวัดสุราษฎร์ธานี ยุทธศาสตร์ที่ ๓ พัฒนาโครงข่ายคมนาคมขนส่งเชื่อมโยงระบบโลจิสติกส์
- จ. ยุทธศาสตร์การพัฒนาขององค์การปกครองส่วนท้องถิ่นในเขตจังหวัดสุราษฎร์ธานี ยุทธศาสตร์ที่ ๑ การพัฒนาด้านโครงสร้างพื้นฐาน
 ๑. ยุทธศาสตร์ที่ ๑ การพัฒนาด้านโครงสร้างพื้นฐาน
 ๑.๑ กลยุทธ์พัฒนาเส้นทางคมนาคมและการขนส่ง
 (๑) แผนงานอุตสาหกรรมและการโยธา

ที่	โครงการ	วัตถุประสงค์	เป้าหมาย (ผลผลิตของโครงการ)	งบประมาณ					ตัวชี้วัด (KPI)	ผลที่คาดว่าจะได้รับ	หน่วยงาน รับผิดชอบหลัก
				๒๕๖๖ (บาท)	๒๕๖๗ (บาท)	๒๕๖๘ (บาท)	๒๕๖๙ (บาท)	๒๕๗๐ (บาท)			
๓๒	โครงการก่อสร้างถนนคอนกรีตเสริมเหล็กสายศรีสวัสดิ์ หมู่ที่ ๔	เพื่อลดอุบัติเหตุในการสัญจร ไป-มา	ก่อสร้างถนนคอนกรีตระยะทาง กว้าง ๓ ม. ยาว ๒๐๐ ม.	๔๑๔,๐๐๐					ถนนได้มาตรฐาน ๑ สาย	ประชาชนมีความสะดวกและปลอดภัย	แผนพัฒนาหมู่บ้านหมู่ที่ ๔
๓๓	โครงการปรับปรุงถนนลาดยางแอสฟัลติกคอนกรีตสายหนองจิก-วังเจ้า หมู่ที่ ๔	เพื่อลดอุบัติเหตุในการสัญจร ไป-มา	ปรับปรุงถนนลาดยางระยะทาง กว้าง ๕ ม. ยาว ๑,๐๑๘ ม.	๑,๐๖๘,๙๐๐					ถนนได้มาตรฐาน ๑ สาย	ประชาชนมีความสะดวกและปลอดภัย	แผนพัฒนาหมู่บ้านหมู่ที่ ๔
๓๔	โครงการปรับปรุงถนนลาดยางแอสฟัลติกคอนกรีตสายวังเจ้า-หนองออก หมู่ที่ ๔	เพื่อลดอุบัติเหตุในการสัญจร ไป-มา	ปรับปรุงถนนลาดยางระยะทาง กว้าง ๗ ม. ยาว ๑,๖๕๐ ม.		๒,๔๒๕,๕๐๐				ถนนได้มาตรฐาน ๑ สาย	ประชาชนมีความสะดวกและปลอดภัย	แผนพัฒนาหมู่บ้านหมู่ที่ ๔
๓๕	โครงการปรับปรุงถนนหินคลุกรอบสระน้ำบริเวณศาลาประชุม หมู่ที่ ๔	เพื่อลดอุบัติเหตุในการสัญจร ไป-มา	ปรับปรุงถนนหินคลุกระยะทาง กว้าง ๔ ม. ยาว ๑๔๐ ม.		๔๗,๖๐๐				ถนนได้มาตรฐาน ๑ สาย	ประชาชนมีความสะดวกและปลอดภัย	แผนพัฒนาหมู่บ้านหมู่ที่ ๔

รายละเอียดโครงการพัฒนา
ที่นำมาจากแผนพัฒนาหมู่บ้าน/แผนชุมชน
แผนพัฒนาท้องถิ่น (พ.ศ. ๒๕๖๖-๒๕๗๐) ฉบับแก้ไข ครั้งที่ ๒/๒๕๖๖
องค์การบริหารส่วนตำบลนาไคร้

- ก. ยุทธศาสตร์ชาติ ๒๐ ปี ยุทธศาสตร์ที่ ๒ ด้านการสร้างความสามารถในการแข่งขัน
- ข. แผนพัฒนาเศรษฐกิจและสังคมแห่งชาติ ฉบับที่ ๑๓ หมุดหมายที่ ๒ ไทยเป็นจุดหมายของการท่องเที่ยวที่เน้นคุณภาพและความยั่งยืน
 - หมุดหมายที่ ๕ ไทยเป็นประตูการค้าการลงทุนและยุทธศาสตร์ทางโลจิสติกส์ที่สำคัญของภูมิภาค
 - หมุดหมายที่ ๘ ไทยมีพื้นที่และเมืองอัจฉริยะที่น่าอยู่ ปลอดภัย เด็ดขาดได้อย่างยั่งยืน
- ค. Sustainable Development Goals: SDGs
 - เป้าหมายที่ ๖ สร้างหลักประกันว่าจะมีการบริหารจัดการที่ยั่งยืน มีการจัดให้มีน้ำ และการสุขาภิบาลสำหรับทุกคน
 - เป้าหมายที่ ๗ สร้างหลักประกันในการเข้าถึงพลังงานสมัยใหม่ ราคาไม่แพง เชื่อถือได้ และมีความยั่งยืนสำหรับทุกคน
 - เป้าหมายที่ ๙ สร้างโครงสร้างพื้นฐานที่มีความทนทาน ส่งเสริมการพัฒนาอุตสาหกรรมที่ครอบคลุมและยั่งยืน และส่งเสริมนวัตกรรม
- ง. ยุทธศาสตร์จังหวัดสุราษฎร์ธานี ยุทธศาสตร์ที่ ๓ พัฒนาโครงข่ายคมนาคมขนส่งเชื่อมโยงระบบโลจิสติกส์
- จ. ยุทธศาสตร์การพัฒนาขององค์การปกครองส่วนท้องถิ่นในเขตจังหวัดสุราษฎร์ธานี ยุทธศาสตร์ที่ ๑ การพัฒนาด้านโครงสร้างพื้นฐาน
 - ๑. ยุทธศาสตร์ที่ ๑ การพัฒนาด้านโครงสร้างพื้นฐาน
 - ๑.๑ กลยุทธ์พัฒนาเส้นทางคมนาคมและการขนส่ง
 - (๑) แผนงานอุตสาหกรรมและการโยธา

ที่	โครงการ	วัตถุประสงค์	เป้าหมาย (ผลผลิตของโครงการ)	งบประมาณ					ตัวชี้วัด (KPI)	ผลที่คาดว่าจะได้รับ	หน่วยงาน รับผิดชอบหลัก
				๒๕๖๖ (บาท)	๒๕๖๗ (บาท)	๒๕๖๘ (บาท)	๒๕๖๙ (บาท)	๒๕๗๐ (บาท)			
๓๖	โครงการปรับปรุงถนนหินคลุกสายสองก้าน หมู่ที่ ๔	เพื่อลดอุบัติเหตุในการสัญจร ไป-มา	ปรับปรุงถนนหินคลุกระยะทาง กว้าง ๕ ม. ยาว ๔๘๘ ม.		๓๐๕,๖๒๕				ถนนได้มาตรฐาน ๑ สาย	ประชาชนมีความสะดวกและปลอดภัย	แผนพัฒนาหมู่บ้านหมู่ที่ ๔
๓๗	โครงการบุกเบิกถนนสายเลียบริมทางรถไฟต่อเขตเทศบาล หมู่ที่ ๔	เพื่อลดอุบัติเหตุในการสัญจร ไป-มา	บุกเบิกถนนระยะทาง กว้าง ๕ ม. ยาว ๓๕๐ ม.			๒๑๘,๗๕๐			ถนนได้มาตรฐาน ๑ สาย	ประชาชนมีความสะดวกและปลอดภัย	แผนพัฒนาหมู่บ้านหมู่ที่ ๔
๓๘	โครงการก่อสร้างคูระบายน้ำคสล.สายวังเจ้า-ทรายทองพร้อมวางท่อระบายน้ำ หมู่ที่ ๔	ระบายน้ำที่ท่วมขัง	ก่อสร้างคูระบายน้ำระยะทาง ๑,๑๐๐ ม.				๒,๔๒๐,๐๐๐		ท่อลอดเหลี่ยมเพิ่มขึ้น ๑ แห่ง	ระบายน้ำที่ท่วมขัง	แผนพัฒนาหมู่บ้านหมู่ที่ ๔

รายละเอียดโครงการพัฒนา
ที่นำมาจากแผนพัฒนาหมู่บ้าน/แผนชุมชน
แผนพัฒนาท้องถิ่น (พ.ศ. ๒๕๖๖-๒๕๗๐) ฉบับแก้ไข ครั้งที่ ๒/๒๕๖๖
องค์การบริหารส่วนตำบลนาไค้

ก. ยุทธศาสตร์ชาติ ๒๐ ปี ยุทธศาสตร์ที่ ๒ ด้านการสร้างขีดความสามารถในการแข่งขัน

ข. แผนพัฒนาเศรษฐกิจและสังคมแห่งชาติ ฉบับที่ ๑๓ หมวดหมายที่ ๒ ไทยเป็นจุดหมายของการท่องเที่ยวที่เน้นคุณภาพและความยั่งยืน

หมวดหมายที่ ๕ ไทยเป็นประตูการค้าการลงทุนและยุทธศาสตร์ทางโลจิสติกส์ที่สำคัญของภูมิภาค

หมวดหมายที่ ๘ ไทยมีพื้นที่และเมืองอัจฉริยะที่น่าอยู่ ปลอดภัย เด็ดขาดได้อย่างยั่งยืน

ค. Sustainable Development Goals: SDGs

เป้าหมายที่ ๖ สร้างหลักประกันว่าจะมีการบริหารจัดการที่ยั่งยืน มีการจัดให้น้ำ และการสุขาภิบาลสำหรับทุกคน

เป้าหมายที่ ๗ สร้างหลักประกันในการเข้าถึงพลังงานสมัยใหม่ ราคาไม่แพง เชื่อถือได้ และมีความยั่งยืนสำหรับทุกคน

เป้าหมายที่ ๙ สร้างโครงสร้างพื้นฐานที่มีความทนทาน ส่งเสริมการพัฒนาอุตสาหกรรมที่ครอบคลุมและยั่งยืน และส่งเสริมนวัตกรรม

ง. ยุทธศาสตร์จังหวัดสุราษฎร์ธานี ยุทธศาสตร์ที่ ๓ พัฒนาโครงข่ายคมนาคมขนส่งเชื่อมโยงระบบโลจิสติกส์

จ. ยุทธศาสตร์การพัฒนาขององค์การปกครองส่วนท้องถิ่นในเขตจังหวัดสุราษฎร์ธานี ยุทธศาสตร์ที่ ๑ การพัฒนาด้านโครงสร้างพื้นฐาน

๑. ยุทธศาสตร์ที่ ๑ การพัฒนาด้านโครงสร้างพื้นฐาน

๑.๑ กลยุทธ์พัฒนาเส้นทางคมนาคมและการขนส่ง

(๑) แผนงานอุตสาหกรรมและการโยธา

ที่	โครงการ	วัตถุประสงค์	เป้าหมาย (ผลผลิตของโครงการ)	งบประมาณ					ตัวชี้วัด (KPI)	ผลที่คาดว่าจะได้รับ	หน่วยงาน รับผิดชอบ หลัก
				๒๕๖๖ (บาท)	๒๕๖๗ (บาท)	๒๕๖๘ (บาท)	๒๕๖๙ (บาท)	๒๕๗๐ (บาท)			
๓๙	โครงการก่อสร้างคูระบายน้ำ คสล.สายวังเจ้า-หนองจิก พร้อม วางท่อระบายน้ำ หมู่ที่ ๔	ระบายน้ำที่ท่วมขัง	ก่อสร้างคูระบายน้ำ ระยะทาง ๑,๐๑๘ ม.				๒,๒๓๙,๖๐๐		ท่อลอดเหลี่ยม เพิ่มขึ้น ๑ แห่ง	ระบายน้ำที่ท่วม ขัง	แผนพัฒนา หมู่บ้านหมู่ที่ ๔
๔๐	โครงการก่อสร้างคูระบายน้ำ คสล.สายบ้านนา-ทุ่งเตา หมู่ที่ ๔	ระบายน้ำที่ท่วมขัง	ก่อสร้างคูระบายน้ำ ระยะทาง ๒,๐๐๐ ม.					๔,๔๐๐,๐๐๐	ท่อลอดเหลี่ยม เพิ่มขึ้น ๑ แห่ง	ระบายน้ำที่ท่วม ขัง	แผนพัฒนา หมู่บ้านหมู่ที่ ๔
๔๑	โครงการปรับปรุงถนนลาดยาง แอสฟัลต์ติกคอนกรีต สายบ้านไค้-ดอนยูง หมู่ที่ ๕	เพื่อลดอุบัติเหตุใน การสัญจร ไป-มา	ปรับปรุงถนนลาดยาง ระยะทาง กว้าง ๔.๕๐ ม. ยาว ๙๕๐ ม.	๘๙๗,๗๕๐					ถนนได้มาตรฐาน ๑ สาย	ประชาชนมี ความสะดวก และปลอดภัย	แผนพัฒนา หมู่บ้านหมู่ที่ ๕
๔๒	โครงการปรับปรุงถนนลาดยาง แอสฟัลต์ติกคอนกรีต สายบ้านไค้-คลองยา หมู่ที่ ๕	เพื่อลดอุบัติเหตุใน การสัญจร ไป-มา	ปรับปรุงถนนลาดยาง ระยะทาง กว้าง ๔.๕๐ ม. ยาว ๑,๖๗๐ ม.	๑,๗๕๓,๕๐๐					ถนนได้มาตรฐาน ๑ สาย	ประชาชนมี ความสะดวก และปลอดภัย	แผนพัฒนา หมู่บ้านหมู่ที่ ๕

**รายละเอียดโครงการพัฒนา
ที่นำมาจากแผนพัฒนาหมู่บ้าน/แผนชุมชน
แผนพัฒนาท้องถิ่น (พ.ศ. ๒๕๖๖-๒๕๗๐) ฉบับแก้ไข ครั้งที่ ๒/๒๕๖๖
องค์การบริหารส่วนตำบลนาไคร้**

- ก. ยุทธศาสตร์ชาติ ๒๐ ปี ยุทธศาสตร์ที่ ๒ ด้านการสร้างความสามารถในการแข่งขัน
- ข. แผนพัฒนาเศรษฐกิจและสังคมแห่งชาติ ฉบับที่ ๑๓ หมวดหมายที่ ๒ ไทยเป็นจุดหมายของการท่องเที่ยวที่เน้นคุณภาพและความยั่งยืน
 - หมวดหมายที่ ๕ ไทยเป็นประตูการค้าการลงทุนและยุทธศาสตร์ทางโลจิสติกส์ที่สำคัญของภูมิภาค
 - หมวดหมายที่ ๘ ไทยมีพื้นที่และเมืองอัจฉริยะที่น่าอยู่ ปลอดภัย เดิมโตได้อย่างยั่งยืน
- ค. Sustainable Development Goals: SDGs
 - เป้าหมายที่ ๖ สร้างหลักประกันว่าจะมีการบริหารจัดการที่ยั่งยืน มีการจัดให้น้ำ และการสุขาภิบาลสำหรับทุกคน
 - เป้าหมายที่ ๗ สร้างหลักประกันในการเข้าถึงพลังงานสมัยใหม่ ราคาไม่แพง เชื่อถือได้ และมีความยั่งยืนสำหรับทุกคน
 - เป้าหมายที่ ๙ สร้างโครงสร้างพื้นฐานที่มีความทนทาน ส่งเสริมการพัฒนาอุตสาหกรรมที่ครอบคลุมและยั่งยืน และส่งเสริมนวัตกรรม
- ง. ยุทธศาสตร์จังหวัดสุราษฎร์ธานี ยุทธศาสตร์ที่ ๓ พัฒนาโครงข่ายคมนาคมขนส่งเชื่อมโยงระบบโลจิสติกส์
- จ. ยุทธศาสตร์การพัฒนาขององค์การปกครองส่วนท้องถิ่นในเขตจังหวัดสุราษฎร์ธานี ยุทธศาสตร์ที่ ๑ การพัฒนาด้านโครงสร้างพื้นฐาน
 - ๑. ยุทธศาสตร์ที่ ๑ การพัฒนาด้านโครงสร้างพื้นฐาน
 - ๑.๑ กลยุทธ์พัฒนาเส้นทางคมนาคมและการขนส่ง
 - (๑) แผนงานอุตสาหกรรมและการโยธา

ที่	โครงการ	วัตถุประสงค์	เป้าหมาย (ผลผลิตของโครงการ)	งบประมาณ					ตัวชี้วัด (KPI)	ผลที่คาดว่าจะได้รับ	หน่วยงาน รับผิดชอบหลัก
				๒๕๖๖ (บาท)	๒๕๖๗ (บาท)	๒๕๖๘ (บาท)	๒๕๖๙ (บาท)	๒๕๗๐ (บาท)			
๔๓	โครงการปรับปรุงถนนลาดยางแอสฟัลต์ติกคอนกรีตสายหนองปลิง-คลองยา หมู่ที่ ๕	เพื่อลดอุบัติเหตุในการสัญจร ไป-มา	ปรับปรุงถนนลาดยางระยะทาง กว้าง ๕ ม. ยาว ๑,๗๕๐ ม.	๑,๘๓๗,๕๐๐					ถนนได้มาตรฐาน ๑ สาย	ประชาชนมีความสะดวกและปลอดภัย	แผนพัฒนาหมู่บ้านหมู่ที่ ๕
๔๔	โครงการปรับปรุงถนนลาดยางแอสฟัลต์ติกคอนกรีตสายบ้านใต้-หนองพลอง หมู่ที่ ๕	เพื่อลดอุบัติเหตุในการสัญจร ไป-มา	ปรับปรุงถนนลาดยางระยะทาง กว้าง ๖ ม. ยาว ๒,๐๗๕ ม.		๒,๖๑๔,๕๐๐				ถนนได้มาตรฐาน ๑ สาย	ประชาชนมีความสะดวกและปลอดภัย	แผนพัฒนาหมู่บ้านหมู่ที่ ๕
๔๕	โครงการปรับปรุงถนนหินคลุกสายในนา-กลางทุ่ง หมู่ที่ ๕	เพื่อลดอุบัติเหตุในการสัญจร ไป-มา	ปรับปรุงถนน หินคลุกระยะทาง กว้าง ๔ ม. ยาว ๑,๓๐๐ ม.		๔๔๒,๐๐๐				ถนนได้มาตรฐาน ๑ สาย	ประชาชนมีความสะดวกและปลอดภัย	แผนพัฒนาหมู่บ้านหมู่ที่ ๕
๔๖	โครงการปรับปรุงถนนหินคลุกสายในนา-กลางทุ่ง ส่วนแยก หมู่ที่ ๕	เพื่อลดอุบัติเหตุในการสัญจร ไป-มา	ปรับปรุงถนน หินคลุกระยะทาง กว้าง ๔ ม. ยาว ๓๖๕ ม.			๑๒๔,๑๐๐			ถนนได้มาตรฐาน ๑ สาย	ประชาชนมีความสะดวกและปลอดภัย	แผนพัฒนาหมู่บ้านหมู่ที่ ๕

รายละเอียดโครงการพัฒนา
ที่นำมาจากแผนพัฒนาหมู่บ้าน/แผนชุมชน
แผนพัฒนาท้องถิ่น (พ.ศ. ๒๕๖๖-๒๕๗๐) ฉบับแก้ไข ครั้งที่ ๒/๒๕๖๖
องค์การบริหารส่วนตำบลนาไคร้

- ก. ยุทธศาสตร์ชาติ ๒๐ ปี ยุทธศาสตร์ที่ ๒ ด้านการสร้างความสามารถในการแข่งขัน
- ข. แผนพัฒนาเศรษฐกิจและสังคมแห่งชาติ ฉบับที่ ๑๓ หมวดหมายที่ ๒ ไทยเป็นจุดหมายของการท่องเที่ยวที่เน้นคุณภาพและความยั่งยืน
 - หมวดหมายที่ ๕ ไทยเป็นประตูการค้าการลงทุนและยุทธศาสตร์ทางโลจิสติกส์ที่สำคัญของภูมิภาค
 - หมวดหมายที่ ๘ ไทยมีพื้นที่และเมืองอัจฉริยะที่น่าอยู่ ปลอดภัย เด็ดขาดได้อย่างยั่งยืน
- ค. Sustainable Development Goals: SDGs
 - เป้าหมายที่ ๖ สร้างหลักประกันว่าจะมีการบริหารจัดการที่ยั่งยืน มีการจัดให้มีน้ำ และการสุขาภิบาลสำหรับทุกคน
 - เป้าหมายที่ ๗ สร้างหลักประกันในการเข้าถึงพลังงานสมัยใหม่ ราคาไม่แพง เชื่อถือได้ และมีความยั่งยืนสำหรับทุกคน
 - เป้าหมายที่ ๙ สร้างโครงสร้างพื้นฐานที่มีความทนทาน ส่งเสริมการพัฒนาอุตสาหกรรมที่ครอบคลุมและยั่งยืน และส่งเสริมนวัตกรรม
- ง. ยุทธศาสตร์จังหวัดสุราษฎร์ธานี ยุทธศาสตร์ที่ ๓ พัฒนาโครงข่ายคมนาคมขนส่งเชื่อมโยงระบบโลจิสติกส์
- จ. ยุทธศาสตร์การพัฒนาขององค์การปกครองส่วนท้องถิ่นในเขตจังหวัดสุราษฎร์ธานี ยุทธศาสตร์ที่ ๑ การพัฒนาด้านโครงสร้างพื้นฐาน
 - ๑. ยุทธศาสตร์ที่ ๑ การพัฒนาด้านโครงสร้างพื้นฐาน
 - ๑.๑ กลยุทธ์พัฒนาเส้นทางคมนาคมและการขนส่ง
 - (๑) แผนงานอุตสาหกรรมและการโยธา

ที่	โครงการ	วัตถุประสงค์	เป้าหมาย (ผลผลิตของโครงการ)	งบประมาณ					ตัวชี้วัด (KPI)	ผลที่คาดว่าจะได้รับ	หน่วยงาน รับผิดชอบหลัก
				๒๕๖๖ (บาท)	๒๕๖๗ (บาท)	๒๕๖๘ (บาท)	๒๕๖๙ (บาท)	๒๕๗๐ (บาท)			
๔๗	โครงการบุกเบิกถนนสายตาเนตร หมู่ที่ ๕	เพื่อลดอุบัติเหตุในการสัญจร ไป-มา	บุกเบิกถนน ระยะทาง กว้าง ๔ ม. ยาว ๖๐๐ ม.			๓๐๐,๐๐๐			ถนนได้มาตรฐาน ๑ สาย	ประชาชนมีความสะดวกและปลอดภัย	แผนพัฒนาหมู่บ้านหมู่ที่ ๕
๔๘	โครงการขุดระบายน้ำพร้อมวางท่อลอดเหลี่ยมสายบ้านใต้-คลองยา หมู่ที่ ๕	ระบายน้ำที่ท่วมขัง	ปรับแต่งดินพร้อมวางท่อลึก ๐.๕๐ ม. กว้าง ๐.๕๐ ม. ยาว ๖๐๐ ม.	๔๕๐,๐๐๐					ท่อลอดเหลี่ยมเพิ่มขึ้น ๑ แห่ง	ระบายน้ำที่ท่วมขัง	แผนพัฒนาหมู่บ้านหมู่ที่ ๕
๔๙	โครงการก่อสร้างท่อลอดเหลี่ยมสายบ้านนา-หนองเรียน หมู่ที่ ๕	ระบายน้ำที่ท่วมขัง	ก่อสร้างท่อลอดเหลี่ยมขนาด ๑.๘๐ x ๑.๘๐ บริเวณสามแยกหนองปลิง บริเวณหน้าบ้านนายอิทธิพล เต็มสงสัย บริเวณข้างบ้านนายเจื้อง		๖๕๐,๐๐๐				ท่อลอดเหลี่ยมเพิ่มขึ้น ๑ แห่ง	ระบายน้ำที่ท่วมขัง	แผนพัฒนาหมู่บ้านหมู่ที่ ๕

รายละเอียดโครงการพัฒนา
ที่นำมาจากแผนพัฒนาหมู่บ้าน/แผนชุมชน
แผนพัฒนาท้องถิ่น (พ.ศ. ๒๕๖๖-๒๕๗๐) ฉบับแก้ไข ครั้งที่ ๒/๒๕๖๖
องค์การบริหารส่วนตำบลนาไคร้

- ก. ยุทธศาสตร์ชาติ ๒๐ ปี ยุทธศาสตร์ที่ ๒ ด้านการสร้างความสามารถในการแข่งขัน
- ข. แผนพัฒนาเศรษฐกิจและสังคมแห่งชาติ ฉบับที่ ๑๓ หมวดหมายที่ ๒ ไทยเป็นจุดหมายของการท่องเที่ยวที่เน้นคุณภาพและความยั่งยืน
 - หมวดหมายที่ ๕ ไทยเป็นประตูการค้าการลงทุนและยุทธศาสตร์ทางโลจิสติกส์ที่สำคัญของภูมิภาค
 - หมวดหมายที่ ๘ ไทยมีพื้นที่และเมืองอัจฉริยะที่น่าอยู่ ปลอดภัย เดิมโตได้อย่างยั่งยืน
- ค. Sustainable Development Goals: SDGs
 - เป้าหมายที่ ๖ สร้างหลักประกันว่าจะมีการบริหารจัดการที่ยั่งยืน มีการจัดให้น้ำ และการสุขาภิบาลสำหรับทุกคน
 - เป้าหมายที่ ๗ สร้างหลักประกันในการเข้าถึงพลังงานสมัยใหม่ ราคาไม่แพง เชื่อถือได้ และมีความยั่งยืนสำหรับทุกคน
 - เป้าหมายที่ ๙ สร้างโครงสร้างพื้นฐานที่มีความทนทาน ส่งเสริมการพัฒนาอุตสาหกรรมที่ครอบคลุมและยั่งยืน และส่งเสริมนวัตกรรม
- ง. ยุทธศาสตร์จังหวัดสุราษฎร์ธานี ยุทธศาสตร์ที่ ๓ พัฒนาโครงข่ายคมนาคมขนส่งเชื่อมโยงระบบโลจิสติกส์
- จ. ยุทธศาสตร์การพัฒนาขององค์การปกครองส่วนท้องถิ่นในเขตจังหวัดสุราษฎร์ธานี ยุทธศาสตร์ที่ ๑ การพัฒนาด้านโครงสร้างพื้นฐาน
 - ๑. ยุทธศาสตร์ที่ ๑ การพัฒนาด้านโครงสร้างพื้นฐาน
 - ๑.๑ กลยุทธ์พัฒนาเส้นทางคมนาคมและการขนส่ง
 - (๑) แผนงานอุตสาหกรรมและการโยธา

ที่	โครงการ	วัตถุประสงค์	เป้าหมาย (ผลผลิตของโครงการ)	งบประมาณ					ตัวชี้วัด (KPI)	ผลที่คาดว่าจะได้รับ	หน่วยงาน รับผิดชอบหลัก
				๒๕๖๖ (บาท)	๒๕๖๗ (บาท)	๒๕๖๘ (บาท)	๒๕๖๙ (บาท)	๒๕๗๐ (บาท)			
๕๐	โครงการก่อสร้างท่อลอดเหลี่ยมสายในนา-กลางทุ่ง หมู่ที่ ๕	ระบายน้ำที่ท่วมขัง	ก่อสร้างท่อลอดเหลี่ยมขนาด ๑.๘๐ x ๑.๘๐		๒๓๙,๐๐๐				ท่อลอดเหลี่ยมเพิ่มขึ้น ๑ แห่ง	ระบายน้ำที่ท่วมขัง	แผนพัฒนาหมู่บ้านหมู่ที่ ๕
๕๑	โครงการบุกเบิกถนนสายเศรษฐกิจ หมู่ที่ ๖	เพื่อลดอุบัติเหตุในการสัญจร ไป-มา	บุกเบิกถนน ระยะทาง กว้าง ๖ ม. ยาว ๑,๒๕๐ ม.	๗๘๑,๒๕๐					ถนนได้มาตรฐาน ๑ สาย	ประชาชนมีความสะดวกและปลอดภัย	แผนพัฒนาหมู่บ้านหมู่ที่ ๖
๕๒	โครงการก่อสร้างถนนลาดยางแอสฟัลต์ติกคอนกรีตสายเรืองศรีทอง-สำนักสงฆ์ หมู่ที่ ๖	เพื่อลดอุบัติเหตุในการสัญจร ไป-มา	ก่อสร้างถนนลาดยาง ระยะทาง กว้าง ๕ ม. ยาว ๑,๒๕๐ ม. หนา ๐.๐๓ ม.	๒,๔๒๕,๐๐๐					ถนนได้มาตรฐาน ๑ สาย	ประชาชนมีความสะดวกและปลอดภัย	แผนพัฒนาหมู่บ้านหมู่ที่ ๖
๕๓	โครงการปรับปรุงถนนลาดยางแอสฟัลต์ติกคอนกรีตสายออมทรัพย์ หมู่ที่ ๖	เพื่อลดอุบัติเหตุในการสัญจร ไป-มา	ปรับปรุงถนนลาดยาง ระยะทาง กว้าง ๔ ม. ยาว ๑,๐๐๐ ม.		๘๔๐,๐๐๐				ถนนได้มาตรฐาน ๑ สาย	ประชาชนมีความสะดวกและปลอดภัย	แผนพัฒนาหมู่บ้านหมู่ที่ ๖

รายละเอียดโครงการพัฒนา
ที่นำมาจากแผนพัฒนาหมู่บ้าน/แผนชุมชน
แผนพัฒนาท้องถิ่น (พ.ศ. ๒๕๖๖-๒๕๗๐) ฉบับแก้ไข ครั้งที่ ๒/๒๕๖๖
องค์การบริหารส่วนตำบลนาไคร้

- ก. ยุทธศาสตร์ชาติ ๒๐ ปี ยุทธศาสตร์ที่ ๒ ด้านการสร้างความสามารถในการแข่งขัน
- ข. แผนพัฒนาเศรษฐกิจและสังคมแห่งชาติ ฉบับที่ ๑๓ หมุดหมายที่ ๒ ไทยเป็นจุดหมายของการท่องเที่ยวที่เน้นคุณภาพและความยั่งยืน
 - หมุดหมายที่ ๕ ไทยเป็นประตูการค้าการลงทุนและยุทธศาสตร์ทางโลจิสติกส์ที่สำคัญของภูมิภาค
 - หมุดหมายที่ ๘ ไทยมีพื้นที่และเมืองอัจฉริยะที่น่าอยู่ ปลอดภัย เด็ดขาดได้อย่างยั่งยืน
- ค. Sustainable Development Goals: SDGs
 - เป้าหมายที่ ๖ สร้างหลักประกันว่าจะมีการบริหารจัดการที่ยั่งยืน มีการจัดให้มีน้ำ และการสุขาภิบาลสำหรับทุกคน
 - เป้าหมายที่ ๗ สร้างหลักประกันในการเข้าถึงพลังงานสมัยใหม่ ราคาไม่แพง เชื่อถือได้ และมีความยั่งยืนสำหรับทุกคน
 - เป้าหมายที่ ๙ สร้างโครงสร้างพื้นฐานที่มีความทนทาน ส่งเสริมการพัฒนาอุตสาหกรรมที่ครอบคลุมและยั่งยืน และส่งเสริมนวัตกรรม
- ง. ยุทธศาสตร์จังหวัดสุราษฎร์ธานี ยุทธศาสตร์ที่ ๓ พัฒนาโครงข่ายคมนาคมขนส่งเชื่อมโยงระบบโลจิสติกส์
- จ. ยุทธศาสตร์การพัฒนาขององค์การปกครองส่วนท้องถิ่นในเขตจังหวัดสุราษฎร์ธานี ยุทธศาสตร์ที่ ๑ การพัฒนาด้านโครงสร้างพื้นฐาน
 - ๑. ยุทธศาสตร์ที่ ๑ การพัฒนาด้านโครงสร้างพื้นฐาน
 - ๑.๑ กลยุทธ์พัฒนาเส้นทางคมนาคมและการขนส่ง
 - (๑) แผนงานอุตสาหกรรมและการโยธา

ที่	โครงการ	วัตถุประสงค์	เป้าหมาย (ผลผลิตของโครงการ)	งบประมาณ					ตัวชี้วัด (KPI)	ผลที่คาดว่าจะได้รับ	หน่วยงาน รับผิดชอบหลัก
				๒๕๖๖ (บาท)	๒๕๖๗ (บาท)	๒๕๖๘ (บาท)	๒๕๖๙ (บาท)	๒๕๗๐ (บาท)			
๕๔	โครงการก่อสร้างถนนลาดยางแอสฟัลต์ติกคอนกรีต สายคลองยา-เขาพลู หมู่ที่ ๖	เพื่อลดอุบัติเหตุในการสัญจร ไป-มา	ก่อสร้างถนนลาดยางระยะทาง กว้าง ๗ ม. ยาว ๒๕๐ ม. หนา ๐.๐๓ ม.		๖๗๙,๐๐๐				ถนนได้มาตรฐาน ๑ สาย	ประชาชนมีความสะดวกและปลอดภัย	แผนพัฒนาหมู่บ้านหมู่ที่ ๖
๕๕	โครงการก่อสร้างถนนลาดยางแอสฟัลต์ติกคอนกรีต สายสวนปาล์ม-ไฟฟ้าลิกไนต์ หมู่ที่ ๖	เพื่อลดอุบัติเหตุในการสัญจร ไป-มา	ก่อสร้างถนนลาดยางระยะทาง กว้าง ๖ ม. ยาว ๑๐๐ ม. หนา ๐.๐๓ ม.		๒๓๒,๘๐๐				ถนนได้มาตรฐาน ๑ สาย	ประชาชนมีความสะดวกและปลอดภัย	แผนพัฒนาหมู่บ้านหมู่ที่ ๖
๕๖	โครงการก่อสร้างถนนคอนกรีตเสริมเหล็กสายคลองยา-เขาพลู หมู่ที่ ๖	เพื่อลดอุบัติเหตุในการสัญจร ไป-มา	ก่อสร้างถนนคอนกรีตระยะทาง กว้าง ๖ ม. ยาว ๒๐๐ ม หนา ๐.๑๕ ม.		๘๒๘,๐๐๐				ถนนได้มาตรฐาน ๑ สาย	ประชาชนมีความสะดวกและปลอดภัย	แผนพัฒนาหมู่บ้านหมู่ที่ ๖

**รายละเอียดโครงการพัฒนา
ที่นำมาจากแผนพัฒนาหมู่บ้าน/แผนชุมชน
แผนพัฒนาท้องถิ่น (พ.ศ. ๒๕๖๖-๒๕๗๐) ฉบับแก้ไข ครั้งที่ ๒/๒๕๖๖
องค์การบริหารส่วนตำบลนาไคร้**

- ก. ยุทธศาสตร์ชาติ ๒๐ ปี ยุทธศาสตร์ที่ ๒ ด้านการสร้างความสามารถในการแข่งขัน
- ข. แผนพัฒนาเศรษฐกิจและสังคมแห่งชาติ ฉบับที่ ๑๓ หมวดหมายที่ ๒ ไทยเป็นจุดหมายของการท่องเที่ยวที่เน้นคุณภาพและความยั่งยืน
 หมวดหมายที่ ๕ ไทยเป็นประตูการค้าการลงทุนและยุทธศาสตร์ทางโลจิสติกส์ที่สำคัญของภูมิภาค
 หมวดหมายที่ ๘ ไทยมีพื้นที่และเมืองอัจฉริยะที่น่าอยู่ ปลอดภัย เด็ดขาดได้อย่างยั่งยืน
- ค. Sustainable Development Goals: SDGs
 เป้าหมายที่ ๖ สร้างหลักประกันว่าจะมีการบริหารจัดการที่ยั่งยืน มีการจัดให้มีน้ำ และการสุขาภิบาลสำหรับทุกคน
 เป้าหมายที่ ๗ สร้างหลักประกันในการเข้าถึงพลังงานสมัยใหม่ ราคาไม่แพง เชื่อถือได้ และมีความยั่งยืนสำหรับทุกคน
 เป้าหมายที่ ๙ สร้างโครงสร้างพื้นฐานที่มีความทนทาน ส่งเสริมการพัฒนาอุตสาหกรรมที่ครอบคลุมและยั่งยืน และส่งเสริมนวัตกรรม
- ง. ยุทธศาสตร์จังหวัดสุราษฎร์ธานี ยุทธศาสตร์ที่ ๓ พัฒนาโครงข่ายคมนาคมขนส่งเชื่อมโยงระบบโลจิสติกส์
- จ. ยุทธศาสตร์การพัฒนาขององค์การปกครองส่วนท้องถิ่นในเขตจังหวัดสุราษฎร์ธานี ยุทธศาสตร์ที่ ๑ การพัฒนาด้านโครงสร้างพื้นฐาน
 ๑. ยุทธศาสตร์ที่ ๑ การพัฒนาด้านโครงสร้างพื้นฐาน
 ๑.๑ กลยุทธ์พัฒนาเส้นทางคมนาคมและการขนส่ง
 (๑) แผนงานอุตสาหกรรมและการโยธา

ที่	โครงการ	วัตถุประสงค์	เป้าหมาย (ผลผลิตของโครงการ)	งบประมาณ					ตัวชี้วัด (KPI)	ผลที่คาดว่าจะได้รับ	หน่วยงาน รับผิดชอบหลัก
				๒๕๖๖ (บาท)	๒๕๖๗ (บาท)	๒๕๖๘ (บาท)	๒๕๖๙ (บาท)	๒๕๗๐ (บาท)			
๕๗	โครงการปรับปรุงถนนหินคลุกสายเจริญแพทย์ หมู่ที่ ๖	เพื่อลดอุบัติเหตุในการสัญจร ไป-มา	ปรับปรุงถนนหินคลุกระยะทาง กว้าง ๓ ม. ยาว ๘๐๐ ม.			๒๐๔,๐๐๐			ถนนได้มาตรฐาน ๑ สาย	ประชาชนมีความสะดวกและปลอดภัย	แผนพัฒนาหมู่บ้านหมู่ที่ ๖
๕๘	โครงการบุกเบิกถนนสายประชาอุทิศ หมู่ที่ ๖	เพื่อลดอุบัติเหตุในการสัญจร ไป-มา	บุกเบิกถนนระยะทางกว้าง ๕ ม. ยาว ๖๐๐ ม.			๓๗๕,๐๐๐			ถนนได้มาตรฐาน ๑ สาย	ประชาชนมีความสะดวกและปลอดภัย	แผนพัฒนาหมู่บ้านหมู่ที่ ๖
๕๙	โครงการบุกเบิกถนนสายเพชรอรุณ หมู่ที่ ๖	เพื่อลดอุบัติเหตุในการสัญจร ไป-มา	บุกเบิกถนนระยะทางกว้าง ๕ ม. ยาว ๘๕๐ ม.			๕๓๐,๒๕๐			ถนนได้มาตรฐาน ๑ สาย	ประชาชนมีความสะดวกและปลอดภัย	แผนพัฒนาหมู่บ้านหมู่ที่ ๖
๖๐	โครงการปรับปรุงถนนหินคลุกสายทางรถไฟ-เขาเทริน หมู่ที่ ๖	เพื่อลดอุบัติเหตุในการสัญจร ไป-มา	ปรับปรุงถนนหินคลุกระยะทาง กว้าง ๕ ม. ยาว ๒๐๐ ม.				๘๕,๐๐๐		ถนนได้มาตรฐาน ๑ สาย	ประชาชนมีความสะดวกและปลอดภัย	แผนพัฒนาหมู่บ้านหมู่ที่ ๖

รายละเอียดโครงการพัฒนา
ที่นำมาจากแผนพัฒนาหมู่บ้าน/แผนชุมชน
แผนพัฒนาท้องถิ่น (พ.ศ. ๒๕๖๖-๒๕๗๐) ฉบับแก้ไข ครั้งที่ ๒/๒๕๖๖
องค์การบริหารส่วนตำบลนาไต่

- ก. ยุทธศาสตร์ชาติ ๒๐ ปี ยุทธศาสตร์ที่ ๒ ด้านการสร้างความสามารถในการแข่งขัน
- ข. แผนพัฒนาเศรษฐกิจและสังคมแห่งชาติ ฉบับที่ ๑๓ หมวดหมายที่ ๒ ไทยเป็นจุดหมายของการท่องเที่ยวที่เน้นคุณภาพและความยั่งยืน
 หมวดหมายที่ ๕ ไทยเป็นประตูการค้าการลงทุนและยุทธศาสตร์ทางโลจิสติกส์ที่สำคัญของภูมิภาค
 หมวดหมายที่ ๘ ไทยมีพื้นที่และเมืองอัจฉริยะที่น่าอยู่ ปลอดภัย เดิมโตได้อย่างยั่งยืน
- ค. Sustainable Development Goals: SDGs
 เป้าหมายที่ ๖ สร้างหลักประกันว่าจะมีการบริหารจัดการที่ยั่งยืน มีการจัดให้น้ำ และการสุขาภิบาลสำหรับทุกคน
 เป้าหมายที่ ๗ สร้างหลักประกันในการเข้าถึงพลังงานสมัยใหม่ ราคาไม่แพง เชื่อถือได้ และมีความยั่งยืนสำหรับทุกคน
 เป้าหมายที่ ๙ สร้างโครงสร้างพื้นฐานที่มีความทนทาน ส่งเสริมการพัฒนาอุตสาหกรรมที่ครอบคลุมและยั่งยืน และส่งเสริมนวัตกรรม
- ง. ยุทธศาสตร์จังหวัดสุราษฎร์ธานี ยุทธศาสตร์ที่ ๓ พัฒนาโครงข่ายคมนาคมขนส่งเชื่อมโยงระบบโลจิสติกส์
- จ. ยุทธศาสตร์การพัฒนาขององค์การปกครองส่วนท้องถิ่นในเขตจังหวัดสุราษฎร์ธานี ยุทธศาสตร์ที่ ๑ การพัฒนาด้านโครงสร้างพื้นฐาน
 ๑. ยุทธศาสตร์ที่ ๑ การพัฒนาด้านโครงสร้างพื้นฐาน
 ๑.๑ กลยุทธ์พัฒนาเส้นทางคมนาคมและการขนส่ง
 (๑) แผนงานอุตสาหกรรมและการโยธา

ที่	โครงการ	วัตถุประสงค์	เป้าหมาย (ผลผลิตของโครงการ)	งบประมาณ					ตัวชี้วัด (KPI)	ผลที่คาดว่าจะได้รับ	หน่วยงาน รับผิดชอบหลัก
				๒๕๖๖ (บาท)	๒๕๖๗ (บาท)	๒๕๖๘ (บาท)	๒๕๖๙ (บาท)	๒๕๗๐ (บาท)			
๖๑	โครงการบุกเบิกถนนสายคลองยา-คลองแอมระ หมู่ที่ ๖	เพื่อลดอุบัติเหตุในการสัญจร ไป-มา	บุกเบิกถนน ระยะทาง กว้าง ๕ ม. ยาว ๖๐๐ ม.				๓๗๕,๐๐๐		ถนนได้มาตรฐาน ๑ สาย	ประชาชนมีความสะดวกและปลอดภัย	แผนพัฒนาหมู่บ้านหมู่ที่ ๖
๖๒	โครงการบุกเบิกถนนสายทองศรี-รับพร หมู่ที่ ๖	เพื่อลดอุบัติเหตุในการสัญจร ไป-มา	บุกเบิกถนน ระยะทาง กว้าง ๕ ม. ยาว ๖๐๐ ม.				๓๗๕,๐๐๐		ถนนได้มาตรฐาน ๑ สาย	ประชาชนมีความสะดวกและปลอดภัย	แผนพัฒนาหมู่บ้านหมู่ที่ ๖
๖๓	โครงการบุกเบิกถนนสายกุ่มทอง หมู่ที่ ๖	เพื่อลดอุบัติเหตุในการสัญจร ไป-มา	บุกเบิกถนน ระยะทาง กว้าง ๕ ม. ยาว ๖๐๐ ม.					๓๗๕,๐๐๐	ถนนได้มาตรฐาน ๑ สาย	ประชาชนมีความสะดวกและปลอดภัย	แผนพัฒนาหมู่บ้านหมู่ที่ ๖
๖๔	โครงการบุกเบิกถนนสายกุ่มแก้วสอน หมู่ที่ ๖	เพื่อลดอุบัติเหตุในการสัญจร ไป-มา	บุกเบิกถนน ระยะทาง กว้าง ๕ ม. ยาว ๖๐๐ ม.					๓๗๕,๐๐๐	ถนนได้มาตรฐาน ๑ สาย	ประชาชนมีความสะดวกและปลอดภัย	แผนพัฒนาหมู่บ้านหมู่ที่ ๖

**รายละเอียดโครงการพัฒนา
ที่นำมาจากแผนพัฒนาหมู่บ้าน/แผนชุมชน
แผนพัฒนาท้องถิ่น (พ.ศ. ๒๕๖๖-๒๕๗๐) ฉบับแก้ไข ครั้งที่ ๒/๒๕๖๖
องค์การบริหารส่วนตำบลนาไคร้**

- ก. ยุทธศาสตร์ชาติ ๒๐ ปี ยุทธศาสตร์ที่ ๒ ด้านการสร้างความสามารถในการแข่งขัน
- ข. แผนพัฒนาเศรษฐกิจและสังคมแห่งชาติ ฉบับที่ ๑๓ หมุดหมายที่ ๒ ไทยเป็นจุดหมายของการท่องเที่ยวที่เน้นคุณภาพและความยั่งยืน
 หมุดหมายที่ ๕ ไทยเป็นประตูการค้าการลงทุนและยุทธศาสตร์ทางโลจิสติกส์ที่สำคัญของภูมิภาค
 หมุดหมายที่ ๘ ไทยมีพื้นที่และเมืองอัจฉริยะที่น่าอยู่ ปลอดภัย เด็ดขาดได้อย่างยั่งยืน
- ค. Sustainable Development Goals: SDGs เป้าหมายที่ ๖ สร้างหลักประกันว่าจะมีการบริหารจัดการที่ยั่งยืน มีการจัดให้น้ำ และการสุขาภิบาลสำหรับทุกคน
 เป้าหมายที่ ๗ สร้างหลักประกันในการเข้าถึงพลังงานสมัยใหม่ ราคาไม่แพง เชื่อถือได้ และมีความยั่งยืนสำหรับทุกคน
 เป้าหมายที่ ๙ สร้างโครงสร้างพื้นฐานที่มีความทนทาน ส่งเสริมการพัฒนาอุตสาหกรรมที่ครอบคลุมและยั่งยืน และส่งเสริมนวัตกรรม
- ง. ยุทธศาสตร์จังหวัดสุราษฎร์ธานี ยุทธศาสตร์ที่ ๓ พัฒนาโครงข่ายคมนาคมขนส่งเชื่อมโยงระบบโลจิสติกส์
- จ. ยุทธศาสตร์การพัฒนาขององค์การปกครองส่วนท้องถิ่นในเขตจังหวัดสุราษฎร์ธานี ยุทธศาสตร์ที่ ๑ การพัฒนาด้านโครงสร้างพื้นฐาน
๑. ยุทธศาสตร์ที่ ๑ การพัฒนาด้านโครงสร้างพื้นฐาน
- ๑.๑ กลยุทธ์พัฒนาเส้นทางคมนาคมและการขนส่ง
- (๑) แผนงานอุตสาหกรรมและการโยธา

ที่	โครงการ	วัตถุประสงค์	เป้าหมาย (ผลผลิตของโครงการ)	งบประมาณ					ตัวชี้วัด (KPI)	ผลที่คาดว่าจะได้รับ	หน่วยงาน รับผิดชอบหลัก
				๒๕๖๖ (บาท)	๒๕๖๗ (บาท)	๒๕๖๘ (บาท)	๒๕๖๙ (บาท)	๒๕๗๐ (บาท)			
๖๕	โครงการบุกเบิกถนนสายเลียบริมทางรถไฟ-ฝายน้ำล้น หมู่ที่ ๖	เพื่อลดอุบัติเหตุในการสัญจร ไป-มา	บุกเบิกถนน ระยะทาง กว้าง ๕ ม. ยาว ๓๕๐ ม.					๒๑๘,๗๕๐	ถนนได้มาตรฐาน ๑ สาย	ประชาชนมีความสะดวกและปลอดภัย	แผนพัฒนาหมู่บ้านหมู่ที่ ๖
๖๖	โครงการก่อสร้างถนนลาดยางแอสฟัลติกคอนกรีต สายทับจีน-บ้านนายคำพอง หมู่ที่ ๖	เพื่อลดอุบัติเหตุในการสัญจร ไป-มา	ก่อสร้างถนนลาดยาง ระยะทาง กว้าง ๕ ม. ยาว ๑,๒๐๐ ม. หนา ๐.๑๓ ม.					๒,๓๒๘,๐๐๐	ถนนได้มาตรฐาน ๑ สาย	ประชาชนมีความสะดวกและปลอดภัย	แผนพัฒนาหมู่บ้านหมู่ที่ ๖
๖๗	โครงการก่อสร้างกำแพงคอนกรีตเสริมเหล็กกันน้ำเซาะตลิ่ง หมู่ที่ ๖	เพื่อลดอุบัติเหตุในการสัญจร ไป-มา	ก่อสร้างกำแพงคอนกรีต ขนาด สูง ๓ ม. ยาว ๕๐ ม.	๔๐๐,๐๐๐					กำแพงได้มาตรฐาน ๑ สาย	ประชาชนมีความสะดวกและปลอดภัย	แผนพัฒนาหมู่บ้านหมู่ที่ ๖

**รายละเอียดโครงการพัฒนา
ที่นำมาจากแผนพัฒนาหมู่บ้าน/แผนชุมชน
แผนพัฒนาท้องถิ่น (พ.ศ. ๒๕๖๖-๒๕๗๐) ฉบับแก้ไข ครั้งที่ ๒/๒๕๖๖
องค์การบริหารส่วนตำบลนาไคร้**

- ก. ยุทธศาสตร์ชาติ ๒๐ ปี ยุทธศาสตร์ที่ ๒ ด้านการสร้างขีดความสามารถในการแข่งขัน
- ข. แผนพัฒนาเศรษฐกิจและสังคมแห่งชาติ ฉบับที่ ๑๓ หมวดที่ ๒ ไทยเป็นจุดหมายของการท่องเที่ยวที่เน้นคุณภาพและความยั่งยืน
 หมวดที่ ๕ ไทยเป็นประตูการค้าการลงทุนและยุทธศาสตร์ทางโลจิสติกส์ที่สำคัญของภูมิภาค
 หมวดที่ ๘ ไทยมีพื้นที่และเมืองอัจฉริยะที่น่าอยู่ ปลอดภัย เด็ดขาดได้อย่างยั่งยืน
- ค. Sustainable Development Goals: SDGs
 เป้าหมายที่ ๖ สร้างหลักประกันว่าจะมีการบริหารจัดการที่ยั่งยืน มีการจัดให้น้ำ และการสุขาภิบาลสำหรับทุกคน
 เป้าหมายที่ ๗ สร้างหลักประกันในการเข้าถึงพลังงานสมัยใหม่ ราคาไม่แพง เชื่อถือได้ และมีความยั่งยืนสำหรับทุกคน
 เป้าหมายที่ ๙ สร้างโครงสร้างพื้นฐานที่มีความทนทาน ส่งเสริมการพัฒนาอุตสาหกรรมที่ครอบคลุมและยั่งยืน และส่งเสริมนวัตกรรม
- ง. ยุทธศาสตร์จังหวัดสุราษฎร์ธานี ยุทธศาสตร์ที่ ๓ พัฒนาโครงข่ายคมนาคมขนส่งเชื่อมโยงระบบโลจิสติกส์
- จ. ยุทธศาสตร์การพัฒนาขององค์การปกครองส่วนท้องถิ่นในเขตจังหวัดสุราษฎร์ธานี ยุทธศาสตร์ที่ ๑ การพัฒนาด้านโครงสร้างพื้นฐาน
 ๑. ยุทธศาสตร์ที่ ๑ การพัฒนาด้านโครงสร้างพื้นฐาน
 ๑.๑ กลยุทธ์พัฒนาเส้นทางคมนาคมและการขนส่ง
 (๑) แผนงานอุตสาหกรรมและการโยธา

ที่	โครงการ	วัตถุประสงค์	เป้าหมาย (ผลผลิตของโครงการ)	งบประมาณ					ตัวชี้วัด (KPI)	ผลที่คาดว่าจะได้รับ	หน่วยงาน รับผิดชอบหลัก
				๒๕๖๖ (บาท)	๒๕๖๗ (บาท)	๒๕๖๘ (บาท)	๒๕๖๙ (บาท)	๒๕๗๐ (บาท)			
๖๘	โครงการก่อสร้างถนนคอนกรีตเสริมเหล็กสายทางเข้าประปา หมู่ที่ ๗	เพื่อลดอุบัติเหตุในการสัญจร ไป-มา	ก่อสร้างถนนคอนกรีตระยะทาง กว้าง ๕ ม. ยาว ๑๕๐ ม. หนา ๐.๑๕ ม.	๕๑๗,๕๐๐					ถนนได้มาตรฐาน ๑ สาย	ประชาชนมีความสะดวกและปลอดภัย	แผนพัฒนาหมู่บ้านหมู่ที่ ๗
๖๙	โครงการปรับปรุงถนนหินคลุกสายหอมเนียน หมู่ที่ ๗	เพื่อลดอุบัติเหตุในการสัญจร ไป-มา	ปรับปรุงถนนหินคลุกระยะทาง กว้าง ๕ ม. ยาว ๖๕๐ ม.	๒๗๖,๒๕๐					ถนนได้มาตรฐาน ๑ สาย	ประชาชนมีความสะดวกและปลอดภัย	แผนพัฒนาหมู่บ้านหมู่ที่ ๗
๗๐	โครงการปรับปรุงถนนลาดยางแอสฟัลติกคอนกรีต สายธรรมชาติสวนแยก หมู่ที่ ๗	เพื่อลดอุบัติเหตุในการสัญจร ไป-มา	ปรับปรุงถนนลาดยางระยะทาง กว้าง ๕ ม. ยาว ๖๕๐ ม.	๖๘๒,๕๐๐					ถนนได้มาตรฐาน ๑ สาย	ประชาชนมีความสะดวกและปลอดภัย	แผนพัฒนาหมู่บ้านหมู่ที่ ๗
๗๑	โครงการปรับปรุงถนนหินคลุกสายรัชฎา (บ้านนายเลิศ) หมู่ที่ ๗	เพื่อลดอุบัติเหตุในการสัญจร ไป-มา	ปรับปรุงถนนหินคลุกระยะทาง กว้าง ๔ ม. ยาว ๕๕๐ ม.		๑๘๗,๐๐๐				ถนนได้มาตรฐาน ๑ สาย	ประชาชนมีความสะดวกและปลอดภัย	แผนพัฒนาหมู่บ้านหมู่ที่ ๗

**รายละเอียดโครงการพัฒนา
ที่นำมาจากแผนพัฒนาหมู่บ้าน/แผนชุมชน
แผนพัฒนาท้องถิ่น (พ.ศ. ๒๕๖๖-๒๕๗๐) ฉบับแก้ไข ครั้งที่ ๒/๒๕๖๖
องค์การบริหารส่วนตำบลนาไคร้**

- ก. ยุทธศาสตร์ชาติ ๒๐ ปี ยุทธศาสตร์ที่ ๒ ด้านการสร้างความสามารถในการแข่งขัน
- ข. แผนพัฒนาเศรษฐกิจและสังคมแห่งชาติ ฉบับที่ ๑๓ หมวดหมายที่ ๒ ไทยเป็นจุดหมายของการท่องเที่ยวที่เน้นคุณภาพและความยั่งยืน
 หมวดหมายที่ ๕ ไทยเป็นประตูการค้าการลงทุนและยุทธศาสตร์ทางโลจิสติกส์ที่สำคัญของภูมิภาค
 หมวดหมายที่ ๘ ไทยมีพื้นที่และเมืองอัจฉริยะที่น่าอยู่ ปลอดภัย เดิมได้ได้อย่างยั่งยืน
- ค. Sustainable Development Goals: SDGs
 เป้าหมายที่ ๖ สร้างหลักประกันว่าจะมีการบริหารจัดการที่ยั่งยืน มีการจัดให้มีน้ำ และการสุขาภิบาลสำหรับทุกคน
 เป้าหมายที่ ๗ สร้างหลักประกันในการเข้าถึงพลังงานสมัยใหม่ ราคาไม่แพง เชื่อถือได้ และมีความยั่งยืนสำหรับทุกคน
 เป้าหมายที่ ๙ สร้างโครงสร้างพื้นฐานที่มีความทนทาน ส่งเสริมการพัฒนาอุตสาหกรรมที่ครอบคลุมและยั่งยืน และส่งเสริมนวัตกรรม
- ง. ยุทธศาสตร์จังหวัดสุราษฎร์ธานี ยุทธศาสตร์ที่ ๓ พัฒนาโครงข่ายคมนาคมขนส่งเชื่อมโยงระบบโลจิสติกส์
- จ. ยุทธศาสตร์การพัฒนาขององค์การปกครองส่วนท้องถิ่นในเขตจังหวัดสุราษฎร์ธานี ยุทธศาสตร์ที่ ๑ การพัฒนาด้านโครงสร้างพื้นฐาน
 ๑. ยุทธศาสตร์ที่ ๑ การพัฒนาด้านโครงสร้างพื้นฐาน
 ๑.๑ กลยุทธ์พัฒนาเส้นทางคมนาคมและการขนส่ง
 (๑) แผนงานอุตสาหกรรมและการโยธา

ที่	โครงการ	วัตถุประสงค์	เป้าหมาย (ผลผลิตของโครงการ)	งบประมาณ					ตัวชี้วัด (KPI)	ผลที่คาดว่าจะได้รับ	หน่วยงาน รับผิดชอบหลัก
				๒๕๖๖ (บาท)	๒๕๖๗ (บาท)	๒๕๖๘ (บาท)	๒๕๖๙ (บาท)	๒๕๗๐ (บาท)			
๗๒	โครงการปรับปรุงถนนหินคลุกสายเขตการิมย์ หมู่ที่ ๗	เพื่อลดอุบัติเหตุในการสัญจร ไป-มา	ปรับปรุงถนนหินคลุก ระยะทาง กว้าง ๕ ม. ยาว ๖๕๐ ม.		๒๗๖,๒๕๐				ถนนได้มาตรฐาน ๑ สาย	ประชาชนมีความสะดวกและปลอดภัย	แผนพัฒนาหมู่บ้านหมู่ที่ ๗
๗๓	โครงการก่อสร้างถนนลาดยางแอสฟัลติกคอนกรีตสายเขตการิมย์ หมู่ที่ ๗	เพื่อลดอุบัติเหตุในการสัญจร ไป-มา	ก่อสร้างถนนลาดยาง ระยะทาง กว้าง ๕ ม. ยาว ๖๕๐ ม.หนา ๐.๐๓ ม.			๑,๒๖๑,๐๐๐			ถนนได้มาตรฐาน ๑ สาย	ประชาชนมีความสะดวกและปลอดภัย	แผนพัฒนาหมู่บ้านหมู่ที่ ๗
๗๔	โครงการก่อสร้างถนนคอนกรีตเสริมเหล็กสายบ้านายเกลือม หมู่ที่ ๗	เพื่อลดอุบัติเหตุในการสัญจร ไป-มา	ก่อสร้างถนนคอนกรีต ระยะทาง กว้าง ๕ ม. ยาว ๖๐๐ ม.หนา ๐.๑๕ ม.				๒,๐๗๐,๐๐๐		ถนนได้มาตรฐาน ๑ สาย	ประชาชนมีความสะดวกและปลอดภัย	แผนพัฒนาหมู่บ้านหมู่ที่ ๗

รายละเอียดโครงการพัฒนา
ที่นำมาจากแผนพัฒนาหมู่บ้าน/แผนชุมชน
แผนพัฒนาท้องถิ่น (พ.ศ. ๒๕๖๖-๒๕๗๐) ฉบับแก้ไข ครั้งที่ ๒/๒๕๖๖
องค์การบริหารส่วนตำบลนาไคร้

- ก. ยุทธศาสตร์ชาติ ๒๐ ปี ยุทธศาสตร์ที่ ๒ ด้านการสร้างขีดความสามารถในการแข่งขัน
- ข. แผนพัฒนาเศรษฐกิจและสังคมแห่งชาติ ฉบับที่ ๑๓ หมวดที่ ๒ ไทยเป็นจุดหมายของการท่องเที่ยวที่เน้นคุณภาพและความยั่งยืน
 - หมวดที่ ๕ ไทยเป็นประตูการค้าการลงทุนและยุทธศาสตร์ทางโลจิสติกส์ที่สำคัญของภูมิภาค
 - หมวดที่ ๘ ไทยมีพื้นที่และเมืองอัจฉริยะที่น่าอยู่ ปลอดภัย เดิมได้ได้อย่างยั่งยืน
- ค. Sustainable Development Goals: SDGs
 - เป้าหมายที่ ๖ สร้างหลักประกันว่าจะมีการบริหารจัดการที่ยั่งยืน มีการจัดให้น้ำ และการสุขาภิบาลสำหรับทุกคน
 - เป้าหมายที่ ๗ สร้างหลักประกันในการเข้าถึงพลังงานสมัยใหม่ ราคาไม่แพง เชื่อถือได้ และมีความยั่งยืนสำหรับทุกคน
 - เป้าหมายที่ ๙ สร้างโครงสร้างพื้นฐานที่มีความทนทาน ส่งเสริมการพัฒนาอุตสาหกรรมที่ครอบคลุมและยั่งยืน และส่งเสริมนวัตกรรม
- ง. ยุทธศาสตร์จังหวัดสุราษฎร์ธานี ยุทธศาสตร์ที่ ๓ พัฒนาโครงข่ายคมนาคมขนส่งเชื่อมโยงระบบโลจิสติกส์
- จ. ยุทธศาสตร์การพัฒนาขององค์การปกครองส่วนท้องถิ่นในเขตจังหวัดสุราษฎร์ธานี ยุทธศาสตร์ที่ ๑ การพัฒนาด้านโครงสร้างพื้นฐาน
 - ๑. ยุทธศาสตร์ที่ ๑ การพัฒนาด้านโครงสร้างพื้นฐาน
 - ๑.๑ กลยุทธ์พัฒนาเส้นทางคมนาคมและการขนส่ง
 - (๑) แผนงานอุตสาหกรรมและการโยธา

ที่	โครงการ	วัตถุประสงค์	เป้าหมาย (ผลผลิตของโครงการ)	งบประมาณ					ตัวชี้วัด (KPI)	ผลที่คาดว่าจะได้รับ	หน่วยงาน รับผิดชอบหลัก
				๒๕๖๖ (บาท)	๒๕๖๗ (บาท)	๒๕๖๘ (บาท)	๒๕๖๙ (บาท)	๒๕๗๐ (บาท)			
๗๕	โครงการก่อสร้างถนนคอนกรีตเสริมเหล็ก สายท้ายนา-ร่วมใจ ช่วงที่ ๑ หมู่ที่ ๘	เพื่อลดอุบัติเหตุในการสัญจร ไป-มา	ก่อสร้างถนนคอนกรีต ระยะทาง กว้าง ๒ ม. ยาว ๖๐ ม. หนา ๐.๑๕ ม.	๘๒,๘๐๐					ถนนได้มาตรฐาน ๑ สาย	ประชาชนมีความสะดวกและปลอดภัย	แผนพัฒนาหมู่บ้านหมู่ที่ ๘
๗๖	โครงการก่อสร้างถนนลาดยางแอสฟัลต์ติกคอนกรีต สายวังเจ้า-หนองออก หมู่ที่ ๘	เพื่อลดอุบัติเหตุในการสัญจร ไป-มา	ก่อสร้างถนนลาดยาง ระยะทาง กว้าง ๕ ม. ยาว ๗๐๐ ม.	๑,๓๕๘,๐๐๐					ถนนได้มาตรฐาน ๑ สาย	ประชาชนมีความสะดวกและปลอดภัย	แผนพัฒนาหมู่บ้านหมู่ที่ ๘
๗๗	โครงการก่อสร้างถนนลาดยางแอสฟัลต์ติกคอนกรีต สายจิตประชาราษฎร์ หมู่ที่ ๘	เพื่อลดอุบัติเหตุในการสัญจร ไป-มา	ก่อสร้างถนนลาดยาง ระยะทาง กว้าง ๕ ม. ยาว ๖๐๐ ม. หนา ๐.๑๓ ม.		๑,๑๖๕,๐๐๐				ถนนได้มาตรฐาน ๑ สาย	ประชาชนมีความสะดวกและปลอดภัย	แผนพัฒนาหมู่บ้านหมู่ที่ ๘

รายละเอียดโครงการพัฒนา
ที่นำมาจากแผนพัฒนาหมู่บ้าน/แผนชุมชน
แผนพัฒนาท้องถิ่น (พ.ศ. ๒๕๖๖-๒๕๗๐) ฉบับแก้ไข ครั้งที่ ๒/๒๕๖๖
องค์การบริหารส่วนตำบลนาไคร้

- ก. ยุทธศาสตร์ชาติ ๒๐ ปี ยุทธศาสตร์ที่ ๒ ด้านการสร้างความสามารถในการแข่งขัน
- ข. แผนพัฒนาเศรษฐกิจและสังคมแห่งชาติ ฉบับที่ ๑๓ หมุดหมายที่ ๒ ไทยเป็นจุดหมายของการท่องเที่ยวที่เน้นคุณภาพและความยั่งยืน
 - หมุดหมายที่ ๕ ไทยเป็นประตูการค้าการลงทุนและยุทธศาสตร์ทางโลจิสติกส์ที่สำคัญของภูมิภาค
 - หมุดหมายที่ ๘ ไทยมีพื้นที่และเมืองอัจฉริยะที่น่าอยู่ ปลอดภัย เด็ดขาดได้อย่างยั่งยืน
- ค. Sustainable Development Goals: SDGs
 - เป้าหมายที่ ๖ สร้างหลักประกันว่าจะมีการบริหารจัดการที่ยั่งยืน มีการจัดให้น้ำ และการสุขาภิบาลสำหรับทุกคน
 - เป้าหมายที่ ๗ สร้างหลักประกันในการเข้าถึงพลังงานสมัยใหม่ ราคาไม่แพง เชื่อถือได้ และมีความยั่งยืนสำหรับทุกคน
 - เป้าหมายที่ ๙ สร้างโครงสร้างพื้นฐานที่มีความทนทาน ส่งเสริมการพัฒนาอุตสาหกรรมที่ครอบคลุมและยั่งยืน และส่งเสริมนวัตกรรม
- ง. ยุทธศาสตร์จังหวัดสุราษฎร์ธานี ยุทธศาสตร์ที่ ๓ พัฒนาโครงข่ายคมนาคมขนส่งเชื่อมโยงระบบโลจิสติกส์
- จ. ยุทธศาสตร์การพัฒนาขององค์การปกครองส่วนท้องถิ่นในเขตจังหวัดสุราษฎร์ธานี ยุทธศาสตร์ที่ ๑ การพัฒนาด้านโครงสร้างพื้นฐาน
 - ๑. ยุทธศาสตร์ที่ ๑ การพัฒนาด้านโครงสร้างพื้นฐาน
 - ๑.๑ กลยุทธ์พัฒนาเส้นทางคมนาคมและการขนส่ง
 - (๑) แผนงานอุตสาหกรรมและการโยธา

ที่	โครงการ	วัตถุประสงค์	เป้าหมาย (ผลผลิตของโครงการ)	งบประมาณ					ตัวชี้วัด (KPI)	ผลที่คาดว่าจะได้รับ	หน่วยงาน รับผิดชอบหลัก
				๒๕๖๖ (บาท)	๒๕๖๗ (บาท)	๒๕๖๘ (บาท)	๒๕๖๙ (บาท)	๒๕๗๐ (บาท)			
๗๘	โครงการก่อสร้างถนนลาดยางแอสฟัลต์ติกคอนกรีตสายเลียบริมทางรถไฟ-บ้านหลวงลาย หมู่ที่ ๘	เพื่อลดอุบัติเหตุในการสัญจร ไป-มา	ก่อสร้างถนนลาดยางระยะทาง กว้าง ๕ ม. ยาว ๙๐๐ ม.หนา ๐.๐๓ ม.		๑,๗๔๖,๐๐๐				ถนนได้มาตรฐาน ๑ สาย	ประชาชนมีความสะดวกและปลอดภัย	แผนพัฒนาหมู่บ้านหมู่ที่ ๘
๗๙	โครงการก่อสร้างถนนคอนกรีตเสริมเหล็กสายท้ายนา-ร่วมใจ ช่วงที่ ๒ หมู่ที่ ๘	เพื่อลดอุบัติเหตุในการสัญจร ไป-มา	ก่อสร้างถนนคอนกรีตระยะทาง กว้าง ๔ ม. ยาว ๒๐๐ ม.หนา ๐.๑๕ ม.			๕๕๒,๐๐๐			ถนนได้มาตรฐาน ๑ สาย	ประชาชนมีความสะดวกและปลอดภัย	แผนพัฒนาหมู่บ้านหมู่ที่ ๘
๘๐	โครงการก่อสร้างถนนคอนกรีตเสริมเหล็กสายทรายทองสามัคคี หมู่ที่ ๘	เพื่อลดอุบัติเหตุในการสัญจร ไป-มา	ก่อสร้างถนนคอนกรีตระยะทาง กว้าง ๕ ม. ยาว ๑,๒๐๐ ม.หนา ๐.๑๕ ม.			๔,๑๔๐,๐๐๐			ถนนได้มาตรฐาน ๑ สาย	ประชาชนมีความสะดวกและปลอดภัย	แผนพัฒนาหมู่บ้านหมู่ที่ ๘

**รายละเอียดโครงการพัฒนา
ที่นำมาจากแผนพัฒนาหมู่บ้าน/แผนชุมชน
แผนพัฒนาท้องถิ่น (พ.ศ. ๒๕๖๖-๒๕๗๐) ฉบับแก้ไข ครั้งที่ ๒/๒๕๖๖
องค์การบริหารส่วนตำบลนาไคร้**

- ก. ยุทธศาสตร์ชาติ ๒๐ ปี ยุทธศาสตร์ที่ ๒ ด้านการสร้างความสามารถในการแข่งขัน
- ข. แผนพัฒนาเศรษฐกิจและสังคมแห่งชาติ ฉบับที่ ๑๓ หมวดหมายที่ ๒ ไทยเป็นจุดหมายของการท่องเที่ยวที่เน้นคุณภาพและความยั่งยืน
 หมวดหมายที่ ๕ ไทยเป็นประตูการค้าการลงทุนและยุทธศาสตร์ทางโลจิสติกส์ที่สำคัญของภูมิภาค
 หมวดหมายที่ ๘ ไทยมีพื้นที่และเมืองอัจฉริยะที่น่าอยู่ ปลอดภัย เดิมโตได้อย่างยั่งยืน
- ค. Sustainable Development Goals: SDGs
 เป้าหมายที่ ๖ สร้างหลักประกันว่าจะมีการบริหารจัดการที่ยั่งยืน มีการจัดให้มีน้ำ และการสุขาภิบาลสำหรับทุกคน
 เป้าหมายที่ ๗ สร้างหลักประกันในการเข้าถึงพลังงานสมัยใหม่ ราคาไม่แพง เชื่อถือได้ และมีความยั่งยืนสำหรับทุกคน
 เป้าหมายที่ ๙ สร้างโครงสร้างพื้นฐานที่มีความทนทาน ส่งเสริมการพัฒนาอุตสาหกรรมที่ครอบคลุมและยั่งยืน และส่งเสริมนวัตกรรม
- ง. ยุทธศาสตร์จังหวัดสุราษฎร์ธานี ยุทธศาสตร์ที่ ๓ พัฒนาโครงข่ายคมนาคมขนส่งเชื่อมโยงระบบโลจิสติกส์
- จ. ยุทธศาสตร์การพัฒนาขององค์การปกครองส่วนท้องถิ่นในเขตจังหวัดสุราษฎร์ธานี ยุทธศาสตร์ที่ ๑ การพัฒนาด้านโครงสร้างพื้นฐาน
 ๑. ยุทธศาสตร์ที่ ๑ การพัฒนาด้านโครงสร้างพื้นฐาน
 ๑.๑ กลยุทธ์พัฒนาเส้นทางคมนาคมและการขนส่ง
 (๑) แผนงานอุตสาหกรรมและการโยธา

ที่	โครงการ	วัตถุประสงค์	เป้าหมาย (ผลผลิตของโครงการ)	งบประมาณ					ตัวชี้วัด (KPI)	ผลที่คาดว่าจะได้รับ	หน่วยงาน รับผิดชอบหลัก
				๒๕๖๖ (บาท)	๒๕๖๗ (บาท)	๒๕๖๘ (บาท)	๒๕๖๙ (บาท)	๒๕๗๐ (บาท)			
๘๑	โครงการปรับปรุงถนนลาดยางแอสฟัลต์ติกคอนกรีตสายรัฐพัฒนา-บ้านไคร้ หมู่ที่ ๘	เพื่อลดอุบัติเหตุในการสัญจร ไป-มา	ปรับปรุงถนนลาดยางระยะทาง กว้าง ๕ ม. ยาว ๒,๖๐๐ ม.				๒,๗๓๐,๐๐๐		ถนนได้มาตรฐาน ๑ สาย	ประชาชนมีความสะดวกและปลอดภัย	แผนพัฒนาหมู่บ้านหมู่ที่ ๘
๘๒	โครงการปรับปรุงถนนลาดยางแอสฟัลต์ติกคอนกรีตสายเลียบบางรถไฟ-นายสวาท หมู่ที่ ๘	เพื่อลดอุบัติเหตุในการสัญจร ไป-มา	ปรับปรุงถนนลาดยางระยะทาง กว้าง ๕ ม. ยาว ๖๓๕ ม.				๖๖๖,๗๕๐		ถนนได้มาตรฐาน ๑ สาย	ประชาชนมีความสะดวกและปลอดภัย	แผนพัฒนาหมู่บ้านหมู่ที่ ๘
๘๓	โครงการบุกเบิกถนนสายท้ายคลอง หมู่ที่ ๘	เพื่อลดอุบัติเหตุในการสัญจร ไป-มา	บุกเบิกถนน ระยะทาง กว้าง ๕ ม. ยาว ๗๐๐ ม.					๔๓๗,๕๐๐	ถนนได้มาตรฐาน ๑ สาย	ประชาชนมีความสะดวกและปลอดภัย	แผนพัฒนาหมู่บ้านหมู่ที่ ๘
๘๔	โครงการก่อสร้างท่อลอดเหลี่ยมถนนรอบสระหมู่บ้าน หมู่ที่ ๘	ระบายน้ำที่ท่วมขัง	ก่อสร้างท่อลอดเหลี่ยมขนาด ๑.๐๐ X๑.๘๐ จำนวน ๓ ช่องทาง	๓๙๓,๗๕๐					ท่อลอดเหลี่ยมเพิ่มขึ้น ๑ แห่ง	ระบายน้ำที่ท่วมขัง	แผนพัฒนาหมู่บ้านหมู่ที่ ๘

รายละเอียดโครงการพัฒนา
ที่นำมาจากแผนพัฒนาหมู่บ้าน/แผนชุมชน
แผนพัฒนาท้องถิ่น (พ.ศ. ๒๕๖๖-๒๕๗๐) ฉบับแก้ไข ครั้งที่ ๒/๒๕๖๖
องค์การบริหารส่วนตำบลนาไคร้

- ก. ยุทธศาสตร์ชาติ ๒๐ ปี ยุทธศาสตร์ที่ ๒ ด้านการสร้างความสามารถในการแข่งขัน
- ข. แผนพัฒนาเศรษฐกิจและสังคมแห่งชาติ ฉบับที่ ๑๓ หมวดที่ ๒ ไทยเป็นจุดหมายของการท่องเที่ยวที่เน้นคุณภาพและความยั่งยืน
 หมวดที่ ๕ ไทยเป็นประตูการค้าการลงทุนและยุทธศาสตร์ทางโลจิสติกส์ที่สำคัญของภูมิภาค
 หมวดที่ ๘ ไทยมีพื้นที่และเมืองอัจฉริยะที่น่าอยู่ ปลอดภัย เด็ดขาดได้อย่างยั่งยืน
- ค. Sustainable Development Goals: SDGs
 เป้าหมายที่ ๖ สร้างหลักประกันว่าจะมีการบริหารจัดการที่ยั่งยืน มีการจัดให้มีน้ำ และการสุขาภิบาลสำหรับทุกคน
 เป้าหมายที่ ๗ สร้างหลักประกันในการเข้าถึงพลังงานสมัยใหม่ ราคาไม่แพง เชื่อถือได้ และมีความยั่งยืนสำหรับทุกคน
 เป้าหมายที่ ๙ สร้างโครงสร้างพื้นฐานที่มีความทนทาน ส่งเสริมการพัฒนาอุตสาหกรรมที่ครอบคลุมและยั่งยืน และส่งเสริมนวัตกรรม
- ง. ยุทธศาสตร์จังหวัดสุราษฎร์ธานี ยุทธศาสตร์ที่ ๓ พัฒนาโครงข่ายคมนาคมขนส่งเชื่อมโยงระบบโลจิสติกส์
- จ. ยุทธศาสตร์การพัฒนาขององค์การปกครองส่วนท้องถิ่นในเขตจังหวัดสุราษฎร์ธานี ยุทธศาสตร์ที่ ๑ การพัฒนาด้านโครงสร้างพื้นฐาน
 ๑. ยุทธศาสตร์ที่ ๑ การพัฒนาด้านโครงสร้างพื้นฐาน
 ๑.๑ กลยุทธ์พัฒนาเส้นทางคมนาคมและการขนส่ง
 (๑) แผนงานอุตสาหกรรมและการโยธา

ที่	โครงการ	วัตถุประสงค์	เป้าหมาย (ผลผลิตของโครงการ)	งบประมาณ					ตัวชี้วัด (KPI)	ผลที่คาดว่าจะได้รับ	หน่วยงาน รับผิดชอบหลัก
				๒๕๖๖ (บาท)	๒๕๖๗ (บาท)	๒๕๖๘ (บาท)	๒๕๖๙ (บาท)	๒๕๗๐ (บาท)			
๘๕	โครงการก่อสร้างถนนลาดยางแอสฟัลต์ติกคอนกรีต สายสามตำบล หมู่ที่ ๙	เพื่อลดอุบัติเหตุในการสัญจร ไป-มา	ก่อสร้างถนนลาดยางระยะทาง กว้าง ๖ ม. ยาว ๑,๒๐๐ ม. หนา ๐.๐๓ ม.	๒,๗๙๓,๖๐๐					ถนนได้มาตรฐาน ๑ สาย	ประชาชนมีความสะดวกและปลอดภัย	แผนพัฒนาหมู่บ้านหมู่ที่ ๙
๘๖	โครงการก่อสร้างถนนลาดยางแอสฟัลต์ติกคอนกรีต สายห้วยน้ำแดง หมู่ที่ ๙	เพื่อลดอุบัติเหตุในการสัญจร ไป-มา	ก่อสร้างถนนลาดยางระยะทาง กว้าง ๕ ม. ยาว ๗๕๐ ม. หนา ๐.๐๓ ม.	๑,๔๕๕,๐๐๐					ถนนได้มาตรฐาน ๑ สาย	ประชาชนมีความสะดวกและปลอดภัย	แผนพัฒนาหมู่บ้านหมู่ที่ ๙
๘๗	โครงการปรับปรุงถนนหินคลุก สายประสานมิตร หมู่ที่ ๙	เพื่อลดอุบัติเหตุในการสัญจร ไป-มา	ปรับปรุงถนนหินคลุก ระยะทาง กว้าง ๖ ม. ยาว ๑,๓๐๐ ม.	๖๖๓,๐๐๐					ถนนได้มาตรฐาน ๑ สาย	ประชาชนมีความสะดวกและปลอดภัย	แผนพัฒนาหมู่บ้านหมู่ที่ ๙

**รายละเอียดโครงการพัฒนา
ที่นำมาจากแผนพัฒนาหมู่บ้าน/แผนชุมชน
แผนพัฒนาท้องถิ่น (พ.ศ. ๒๕๖๖-๒๕๗๐) ฉบับแก้ไข ครั้งที่ ๒/๒๕๖๖
องค์การบริหารส่วนตำบลนาไคร้**

- ก. ยุทธศาสตร์ชาติ ๒๐ ปี ยุทธศาสตร์ที่ ๒ ด้านการสร้างความสามารถในการแข่งขัน
- ข. แผนพัฒนาเศรษฐกิจและสังคมแห่งชาติ ฉบับที่ ๑๓ หมุดหมายที่ ๒ ไทยเป็นจุดหมายของการท่องเที่ยวที่เน้นคุณภาพและความยั่งยืน
 - หมุดหมายที่ ๕ ไทยเป็นประตูการค้าการลงทุนและยุทธศาสตร์ทางโลจิสติกส์ที่สำคัญของภูมิภาค
 - หมุดหมายที่ ๘ ไทยมีพื้นที่และเมืองอัจฉริยะที่น่าอยู่ ปลอดภัย เดิมได้ได้อย่างยั่งยืน
- ค. Sustainable Development Goals: SDGs
 - เป้าหมายที่ ๖ สร้างหลักประกันว่าจะมีการบริหารจัดการที่ยั่งยืน มีการจัดให้น้ำ และการสุขาภิบาลสำหรับทุกคน
 - เป้าหมายที่ ๗ สร้างหลักประกันในการเข้าถึงพลังงานสมัยใหม่ ราคาไม่แพง เชื่อถือได้ และมีความยั่งยืนสำหรับทุกคน
 - เป้าหมายที่ ๙ สร้างโครงสร้างพื้นฐานที่มีความทนทาน ส่งเสริมการพัฒนาอุตสาหกรรมที่ครอบคลุมและยั่งยืน และส่งเสริมนวัตกรรม
- ง. ยุทธศาสตร์จังหวัดสุราษฎร์ธานี ยุทธศาสตร์ที่ ๓ พัฒนาโครงข่ายคมนาคมขนส่งเชื่อมโยงระบบโลจิสติกส์
- จ. ยุทธศาสตร์การพัฒนาขององค์การปกครองส่วนท้องถิ่นในเขตจังหวัดสุราษฎร์ธานี ยุทธศาสตร์ที่ ๑ การพัฒนาด้านโครงสร้างพื้นฐาน
 - ๑. ยุทธศาสตร์ที่ ๑ การพัฒนาด้านโครงสร้างพื้นฐาน
 - ๑.๑ กลยุทธ์พัฒนาเส้นทางคมนาคมและการขนส่ง
 - (๑) แผนงานอุตสาหกรรมและการโยธา

ที่	โครงการ	วัตถุประสงค์	เป้าหมาย (ผลผลิตของโครงการ)	งบประมาณ					ตัวชี้วัด (KPI)	ผลที่คาดว่าจะได้รับ	หน่วยงาน รับผิดชอบหลัก
				๒๕๖๖ (บาท)	๒๕๖๗ (บาท)	๒๕๖๘ (บาท)	๒๕๖๙ (บาท)	๒๕๗๐ (บาท)			
๘๘	โครงการก่อสร้างถนนลาดยางแอสฟัลต์คอนกรีตสายประชาวทิศ หมู่ที่ ๙	เพื่อลดอุบัติเหตุในการสัญจร ไป-มา	ก่อสร้างถนนลาดยางระยะทาง กว้าง ๗ ม. ยาว ๖๔๕ ม. หนา ๐.๐๓ ม.		๑,๗๕๑,๘๒๐				ถนนได้มาตรฐาน ๑ สาย	ประชาชนมีความสะดวกและปลอดภัย	แผนพัฒนาหมู่บ้านหมู่ที่ ๙
๘๙	โครงการก่อสร้างถนนลาดยางแอสฟัลต์ติกคอนกรีตสายไฟฟ้า ลิกไนต์ เชื่อมต่อสายรัตนโกสัย หมู่ที่ ๙	เพื่อลดอุบัติเหตุในการสัญจร ไป-มา	ก่อสร้างถนนลาดยางระยะทาง กว้าง ๕ ม. ยาว ๑,๗๐๐ ม. หนา ๐.๐๓ ม.		๓,๘๘๐,๐๐๐				ถนนได้มาตรฐาน ๑ สาย	ประชาชนมีความสะดวกและปลอดภัย	แผนพัฒนาหมู่บ้านหมู่ที่ ๙
๙๐	โครงการปรับปรุงถนนหินคลุกสายคอกวัว หมู่ที่ ๙	เพื่อลดอุบัติเหตุในการสัญจร ไป-มา	ปรับปรุงถนนหินคลุกระยะทาง กว้าง ๖ ม. ยาว ๑,๐๐๐ ม.		๕๑๐,๐๐๐				ถนนได้มาตรฐาน ๑ สาย	ประชาชนมีความสะดวกและปลอดภัย	แผนพัฒนาหมู่บ้านหมู่ที่ ๙

**รายละเอียดโครงการพัฒนา
ที่นำมาจากแผนพัฒนาหมู่บ้าน/แผนชุมชน
แผนพัฒนาท้องถิ่น (พ.ศ. ๒๕๖๖-๒๕๗๐) ฉบับแก้ไข ครั้งที่ ๒/๒๕๖๖
องค์การบริหารส่วนตำบลนาไคร้**

- ก. ยุทธศาสตร์ชาติ ๒๐ ปี ยุทธศาสตร์ที่ ๒ ด้านการสร้างความสามารถในการแข่งขัน
- ข. แผนพัฒนาเศรษฐกิจและสังคมแห่งชาติ ฉบับที่ ๑๓ หมวดที่ ๒ ไทยเป็นจุดหมายของการท่องเที่ยวที่เน้นคุณภาพและความยั่งยืน
 - หมวดที่ ๕ ไทยเป็นประตูการค้าการลงทุนและยุทธศาสตร์ทางโลจิสติกส์ที่สำคัญของภูมิภาค
 - หมวดที่ ๘ ไทยมีพื้นที่และเมืองอัจฉริยะที่น่าอยู่ ปลอดภัย เด็ดขาดได้อย่างยั่งยืน
- ค. Sustainable Development Goals: SDGs
 - เป้าหมายที่ ๖ สร้างหลักประกันว่าจะมีการบริหารจัดการที่ยั่งยืน มีการจัดให้มีน้ำ และการสุขาภิบาลสำหรับทุกคน
 - เป้าหมายที่ ๗ สร้างหลักประกันในการเข้าถึงพลังงานสมัยใหม่ ราคาไม่แพง เชื่อถือได้ และมีความยั่งยืนสำหรับทุกคน
 - เป้าหมายที่ ๙ สร้างโครงสร้างพื้นฐานที่มีความทนทาน ส่งเสริมการพัฒนาอุตสาหกรรมที่ครอบคลุมและยั่งยืน และส่งเสริมนวัตกรรม
- ง. ยุทธศาสตร์จังหวัดสุราษฎร์ธานี ยุทธศาสตร์ที่ ๓ พัฒนาโครงข่ายคมนาคมขนส่งเชื่อมโยงระบบโลจิสติกส์
- จ. ยุทธศาสตร์การพัฒนาขององค์การปกครองส่วนท้องถิ่นในเขตจังหวัดสุราษฎร์ธานี ยุทธศาสตร์ที่ ๑ การพัฒนาด้านโครงสร้างพื้นฐาน
 - ๑. ยุทธศาสตร์ที่ ๑ การพัฒนาด้านโครงสร้างพื้นฐาน
 - ๑.๑ กลยุทธ์พัฒนาเส้นทางคมนาคมและการขนส่ง
 - (๑) แผนงานอุตสาหกรรมและการโยธา

ที่	โครงการ	วัตถุประสงค์	เป้าหมาย (ผลผลิตของโครงการ)	งบประมาณ					ตัวชี้วัด (KPI)	ผลที่คาดว่าจะได้รับ	หน่วยงาน รับผิดชอบหลัก
				๒๕๖๖ (บาท)	๒๕๖๗ (บาท)	๒๕๖๘ (บาท)	๒๕๖๙ (บาท)	๒๕๗๐ (บาท)			
๙๑	โครงการก่อสร้างถนนลาดยางแอสฟัลต์ติกคอนกรีตสายญาติมิตร หมู่ที่ ๙	เพื่อลดอุบัติเหตุในการสัญจร ไป-มา	ก่อสร้างถนนลาดยางระยะทาง กว้าง ๕ ม. ยาว ๑,๗๐๐ ม.หนา ๐.๐๓ ม.			๓,๒๙๘,๐๐๐			ถนนได้มาตรฐาน ๑ สาย	ประชาชนมีความสะดวกและปลอดภัย	แผนพัฒนาหมู่บ้านหมู่ที่ ๙
๙๒	โครงการก่อสร้างถนนลาดยางแอสฟัลต์ติกคอนกรีตสายรัตนโกสัย หมู่ที่ ๙	เพื่อลดอุบัติเหตุในการสัญจร ไป-มา	ก่อสร้างถนนลาดยางระยะทาง กว้าง ๕ ม. ยาว ๒,๐๐๐ ม.หนา ๐.๐๓ ม.			๓,๘๘๐,๐๐๐			ถนนได้มาตรฐาน ๑ สาย	ประชาชนมีความสะดวกและปลอดภัย	แผนพัฒนาหมู่บ้านหมู่ที่ ๙
๙๓	โครงการก่อสร้างถนนคอนกรีตเสริมเหล็ก สายประชาร่วมใจ หมู่ที่ ๙	เพื่อลดอุบัติเหตุในการสัญจร ไป-มา	ก่อสร้างถนนคอนกรีตระยะทาง กว้าง ๗ ม. ยาว ๙๐ ม. หนา ๐.๑๕ ม.			๔๓๔,๗๐๐			ถนนได้มาตรฐาน ๑ สาย	ประชาชนมีความสะดวกและปลอดภัย	แผนพัฒนาหมู่บ้านหมู่ที่ ๙

รายละเอียดโครงการพัฒนา
ที่นำมาจากแผนพัฒนาหมู่บ้าน/แผนชุมชน
แผนพัฒนาท้องถิ่น (พ.ศ. ๒๕๖๖-๒๕๗๐) ฉบับแก้ไข ครั้งที่ ๒/๒๕๖๖
องค์การบริหารส่วนตำบลนาไคร้

- ก. ยุทธศาสตร์ชาติ ๒๐ ปี ยุทธศาสตร์ที่ ๒ ด้านการสร้างความสามารถในการแข่งขัน
- ข. แผนพัฒนาเศรษฐกิจและสังคมแห่งชาติ ฉบับที่ ๑๓ หมวดหมายที่ ๒ ไทยเป็นจุดหมายของการท่องเที่ยวที่เน้นคุณภาพและความยั่งยืน
 - หมวดหมายที่ ๕ ไทยเป็นประตูการค้าการลงทุนและยุทธศาสตร์ทางโลจิสติกส์ที่สำคัญของภูมิภาค
 - หมวดหมายที่ ๘ ไทยมีพื้นที่และเมืองอัจฉริยะที่น่าอยู่ ปลอดภัย เด็ดขาดได้อย่างยั่งยืน
- ค. Sustainable Development Goals: SDGs
 - เป้าหมายที่ ๖ สร้างหลักประกันว่าจะมีการบริหารจัดการที่ยั่งยืน มีการจัดให้น้ำ และการสุขาภิบาลสำหรับทุกคน
 - เป้าหมายที่ ๗ สร้างหลักประกันในการเข้าถึงพลังงานสมัยใหม่ ราคาไม่แพง เชื่อถือได้ และมีความยั่งยืนสำหรับทุกคน
 - เป้าหมายที่ ๙ สร้างโครงสร้างพื้นฐานที่มีความทนทาน ส่งเสริมการพัฒนาอุตสาหกรรมที่ครอบคลุมและยั่งยืน และส่งเสริมนวัตกรรม
- ง. ยุทธศาสตร์จังหวัดสุราษฎร์ธานี ยุทธศาสตร์ที่ ๓ พัฒนาโครงข่ายคมนาคมขนส่งเชื่อมโยงระบบโลจิสติกส์
- จ. ยุทธศาสตร์การพัฒนาขององค์การปกครองส่วนท้องถิ่นในเขตจังหวัดสุราษฎร์ธานี ยุทธศาสตร์ที่ ๑ การพัฒนาด้านโครงสร้างพื้นฐาน
 - ๑. ยุทธศาสตร์ที่ ๑ การพัฒนาด้านโครงสร้างพื้นฐาน
 - ๑.๑ กลยุทธ์พัฒนาเส้นทางคมนาคมและการขนส่ง
 - (๑) แผนงานอุตสาหกรรมและการโยธา

ที่	โครงการ	วัตถุประสงค์	เป้าหมาย (ผลผลิตของโครงการ)	งบประมาณ					ตัวชี้วัด (KPI)	ผลที่คาดว่าจะได้รับ	หน่วยงาน รับผิดชอบหลัก
				๒๕๖๖ (บาท)	๒๕๖๗ (บาท)	๒๕๖๘ (บาท)	๒๕๖๙ (บาท)	๒๕๗๐ (บาท)			
๙๔	โครงการปรับปรุงถนนหินคลุกสายไฟฟ้าลิกไนต์ หมู่ที่ ๙	เพื่อลดอุบัติเหตุในการสัญจร ไป-มา	ปรับปรุงถนนหินคลุก ระยะทาง กว้าง ๕ ม. ยาว ๒,๐๐๐ ม.				๘๕๐,๐๐๐		ถนนได้มาตรฐาน ๑ สาย	ประชาชนมีความสะดวกและปลอดภัย	แผนพัฒนาหมู่บ้านหมู่ที่ ๙
๙๕	โครงการปรับปรุงถนนหินคลุกสายห้วยน้ำแดงส่วนแยก หมู่ที่ ๙	เพื่อลดอุบัติเหตุในการสัญจร ไป-มา	ปรับปรุงถนนหินคลุก ระยะทาง กว้าง ๖ ม. ยาว ๑,๐๐๐ ม.				๕๑๐,๐๐๐		ถนนได้มาตรฐาน ๑ สาย	ประชาชนมีความสะดวกและปลอดภัย	แผนพัฒนาหมู่บ้านหมู่ที่ ๙
๙๖	โครงการปรับปรุงถนนหินคลุกสายพันล้าน หมู่ที่ ๙	เพื่อลดอุบัติเหตุในการสัญจร ไป-มา	ปรับปรุงถนนหินคลุก ระยะทาง กว้าง ๕ ม. ยาว ๑,๐๐๐ ม.					๔๒๕,๐๐๐	ถนนได้มาตรฐาน ๑ สาย	ประชาชนมีความสะดวกและปลอดภัย	แผนพัฒนาหมู่บ้านหมู่ที่ ๙
๙๗	โครงการปรับปรุงถนนหินคลุกสายศรีเมือง หมู่ที่ ๙	เพื่อลดอุบัติเหตุในการสัญจร ไป-มา	ปรับปรุงถนนหินคลุก ระยะทาง กว้าง ๕ ม. ยาว ๑,๒๐๐ ม.					๕๑๐,๐๐๐	ถนนได้มาตรฐาน ๑ สาย	ประชาชนมีความสะดวกและปลอดภัย	แผนพัฒนาหมู่บ้านหมู่ที่ ๙

**รายละเอียดโครงการพัฒนา
ที่นำมาจากแผนพัฒนาหมู่บ้าน/แผนชุมชน
แผนพัฒนาท้องถิ่น (พ.ศ. ๒๕๖๖-๒๕๗๐)
องค์การบริหารส่วนตำบลนาไต่**

- ก. ยุทธศาสตร์ชาติ ๒๐ ปี ยุทธศาสตร์ที่ ๒ ด้านการสร้างความสามารถในการแข่งขัน
- ข. แผนพัฒนาเศรษฐกิจและสังคมแห่งชาติ ฉบับที่ ๑๓ หมายความว่า ๒ ไทยเป็นจุดหมายของการท่องเที่ยวที่เน้นคุณภาพและความยั่งยืน
 หมายความว่า ๕ ไทยเป็นประตูการค้าการลงทุนและยุทธศาสตร์ทางโลจิสติกส์ที่สำคัญของภูมิภาค
 หมายความว่า ๘ ไทยมีพื้นที่และเมืองอัจฉริยะที่น่าอยู่ ปลอดภัย เด็ดขาดได้อย่างยั่งยืน
- ค. Sustainable Development Goals: SDGs เป้าหมายที่ ๖ สร้างหลักประกันว่าจะมีการบริหารจัดการที่ยั่งยืน มีการจัดให้น้ำ และการสุขาภิบาลสำหรับทุกคน
 เป้าหมายที่ ๗ สร้างหลักประกันในการเข้าถึงพลังงานสมัยใหม่ ราคาไม่แพง เชื่อถือได้ และมีความยั่งยืนสำหรับทุกคน
 เป้าหมายที่ ๙ สร้างโครงสร้างพื้นฐานที่มีความทนทาน ส่งเสริมการพัฒนาอุตสาหกรรมที่ครอบคลุมและยั่งยืน และส่งเสริมนวัตกรรม
- ง. ยุทธศาสตร์จังหวัดสุราษฎร์ธานี ยุทธศาสตร์ที่ ๓ พัฒนาโครงข่ายคมนาคมขนส่งเชื่อมโยงระบบโลจิสติกส์
- จ. ยุทธศาสตร์การพัฒนาขององค์การปกครองส่วนท้องถิ่นในเขตจังหวัดสุราษฎร์ธานี ยุทธศาสตร์ที่ ๑ การพัฒนาด้านโครงสร้างพื้นฐาน
๑. ยุทธศาสตร์ที่ ๑ การพัฒนาด้านโครงสร้างพื้นฐาน
- ๑.๒ กลยุทธ์การพัฒนาด้านสาธารณูปโภค
- (๑) แผนงานเคหะและชุมชน

ที่	โครงการ	วัตถุประสงค์	เป้าหมาย (ผลผลิตของโครงการ)	งบประมาณ					ตัวชี้วัด (KPI)	ผลที่คาดว่าจะได้รับ	หน่วยงาน รับผิดชอบหลัก
				๒๕๖๖ (บาท)	๒๕๖๗ (บาท)	๒๕๖๘ (บาท)	๒๕๖๙ (บาท)	๒๕๗๐ (บาท)			
๗	โครงการขยายเขตและติดตั้งไฟฟ้าสาธารณะสายตายืน-ทางไฟ หมู่ที่ ๓	มีไฟฟ้าส่องสว่าง	ระยะทาง ๕๐๐ ม.					๑๕๒,๐๐๐	มีไฟฟ้าสาธารณะ ๑ สาย	ประชาชนมี ความปลอดภัย ในชีวิตและ ทรัพย์สิน	แผนพัฒนา หมู่บ้านหมู่ที่ ๓
๘	โครงการขยายเขตและติดตั้งไฟฟ้าสาธารณะสายกลางนา หมู่ที่ ๓	มีไฟฟ้าส่องสว่าง	ระยะทาง ๖๕๐ ม.					๑๙๗,๖๐๐	มีไฟฟ้าสาธารณะ ๑ สาย	ประชาชนมี ความปลอดภัย ในชีวิตและ ทรัพย์สิน	แผนพัฒนา หมู่บ้านหมู่ที่ ๓
๙	โครงการขยายเขตและติดตั้งไฟฟ้าสาธารณะสายเลียบบคลองหุ่ย หมู่ที่ ๔	มีไฟฟ้าส่องสว่าง	ระยะทาง ๓๘๐ ม.	๑๑๔,๐๐๐					มีไฟฟ้าสาธารณะ ๑ สาย	ประชาชนมี ความปลอดภัย ในชีวิตและ ทรัพย์สิน	แผนพัฒนา หมู่บ้านหมู่ที่ ๔

รายละเอียดโครงการพัฒนา
ที่นำมาจากแผนพัฒนาหมู่บ้าน/แผนชุมชน
แผนพัฒนาท้องถิ่น (พ.ศ. ๒๕๖๖-๒๕๗๐) ฉบับแก้ไข ครั้งที่ ๒/๒๕๖๖
องค์การบริหารส่วนตำบลนาไคร้

- ก. ยุทธศาสตร์ชาติ ๒๐ ปี ยุทธศาสตร์ที่ ๒ ด้านการสร้างขีดความสามารถในการแข่งขัน
- ข. แผนพัฒนาเศรษฐกิจและสังคมแห่งชาติ ฉบับที่ ๑๓
 - หมุดหมายที่ ๒ ไทยเป็นจุดหมายของการท่องเที่ยวที่เน้นคุณภาพและความยั่งยืน
 - หมุดหมายที่ ๕ ไทยเป็นประตูการค้าการลงทุนและยุทธศาสตร์ทางโลจิสติกส์ที่สำคัญของภูมิภาค
 - หมุดหมายที่ ๘ ไทยมีพื้นที่และเมืองอัจฉริยะที่น่าอยู่ ปลอดภัย เดิมได้ได้อย่างยั่งยืน
- ค. Sustainable Development Goals: SDGs
 - เป้าหมายที่ ๖ สร้างหลักประกันว่าจะมีการบริหารจัดการที่ยั่งยืน มีการจัดให้มีน้ำ และการสุขาภิบาลสำหรับทุกคน
 - เป้าหมายที่ ๗ สร้างหลักประกันในการเข้าถึงพลังงานสมัยใหม่ ราคาไม่แพง เชื่อถือได้ และมีความยั่งยืนสำหรับทุกคน
 - เป้าหมายที่ ๙ สร้างโครงสร้างพื้นฐานที่มีความทนทาน ส่งเสริมการพัฒนาอุตสาหกรรมที่ครอบคลุมและยั่งยืน และส่งเสริมนวัตกรรม
- ง. ยุทธศาสตร์จังหวัดสุราษฎร์ธานี ยุทธศาสตร์ที่ ๓ พัฒนาโครงข่ายคมนาคมขนส่งเชื่อมโยงระบบโลจิสติกส์
- จ. ยุทธศาสตร์การพัฒนาขององค์การปกครองส่วนท้องถิ่นในเขตจังหวัดสุราษฎร์ธานี ยุทธศาสตร์ที่ ๑ การพัฒนาด้านโครงสร้างพื้นฐาน
 - ๑. ยุทธศาสตร์ที่ ๑ การพัฒนาด้านโครงสร้างพื้นฐาน
 - ๑.๒ กลยุทธ์การพัฒนาด้านสาธารณูปโภค
 - (๑) แผนงานเคหะและชุมชน

ที่	โครงการ	วัตถุประสงค์	เป้าหมาย (ผลผลิตของโครงการ)	งบประมาณ					ตัวชี้วัด (KPI)	ผลที่คาดว่าจะได้รับ	หน่วยงาน รับผิดชอบหลัก
				๒๕๖๖ (บาท)	๒๕๖๗ (บาท)	๒๕๖๘ (บาท)	๒๕๖๙ (บาท)	๒๕๗๐ (บาท)			
๑๓	โครงการขยายเขตและติดตั้งไฟฟ้าสาธารณะสายวังเจ้า-บ้านเหนือ หมู่ที่ ๔	มีไฟฟ้าส่องสว่าง	ระยะทาง ๑,๑๐๐ ม.				๘๔,๐๐๐		มีไฟฟ้าสาธารณะ ๑ สาย	ประชาชนมีความปลอดภัยในชีวิตและทรัพย์สิน	แผนพัฒนาหมู่บ้านหมู่ที่ ๔
๑๔	โครงการขยายเขตและติดตั้งไฟฟ้าสาธารณะสายบ้านไต้หนองพลอง หมู่ที่ ๕	มีไฟฟ้าส่องสว่าง	ระยะทาง ๒,๐๗๕ ม.		๖๒๒,๕๐๐				มีไฟฟ้าสาธารณะ ๑ สาย	ประชาชนมีความปลอดภัยในชีวิตและทรัพย์สิน	แผนพัฒนาหมู่บ้านหมู่ที่ ๕
๑๕	โครงการขยายเขตและติดตั้งไฟฟ้าสาธารณะสายบ้านไต้ดอนยุง หมู่ที่ ๕	มีไฟฟ้าส่องสว่าง	ระยะทาง ๑,๗๕๐ ม.			๕๒๕,๐๐๐			มีไฟฟ้าสาธารณะ ๑ สาย	ประชาชนมีความปลอดภัยในชีวิตและทรัพย์สิน	แผนพัฒนาหมู่บ้านหมู่ที่ ๕

รายละเอียดโครงการพัฒนา
ที่นำมาจากแผนพัฒนาหมู่บ้าน/แผนชุมชน
แผนพัฒนาท้องถิ่น (พ.ศ. ๒๕๖๖-๒๕๗๐) ฉบับแก้ไข ครั้งที่ ๒/๒๕๖๖
องค์การบริหารส่วนตำบลนาไคร้

- ก. ยุทธศาสตร์ชาติ ๒๐ ปี ยุทธศาสตร์ที่ ๒ ด้านการสร้างขีดความสามารถในการแข่งขัน
- ข. แผนพัฒนาเศรษฐกิจและสังคมแห่งชาติ ฉบับที่ ๑๓
 - หมายเหตุที่ ๒ ไทยเป็นจุดหมายของการท่องเที่ยวที่เน้นคุณภาพและความยั่งยืน
 - หมายเหตุที่ ๕ ไทยเป็นประตูการค้าการลงทุนและยุทธศาสตร์ทางโลจิสติกส์ที่สำคัญของภูมิภาค
 - หมายเหตุที่ ๘ ไทยมีพื้นที่และเมืองอัจฉริยะที่น่าอยู่ ปลอดภัย เด็ดขาดได้อย่างยั่งยืน
- ค. Sustainable Development Goals: SDGs
 - เป้าหมายที่ ๖ สร้างหลักประกันว่าจะมีการบริหารจัดการที่ยั่งยืน มีการจัดให้น้ำ และการสุขาภิบาลสำหรับทุกคน
 - เป้าหมายที่ ๗ สร้างหลักประกันในการเข้าถึงพลังงานสมัยใหม่ ราคาไม่แพง เชื่อถือได้ และมีความยั่งยืนสำหรับทุกคน
 - เป้าหมายที่ ๙ สร้างโครงสร้างพื้นฐานที่มีความทนทาน ส่งเสริมการพัฒนาอุตสาหกรรมที่ครอบคลุมและยั่งยืน และส่งเสริมนวัตกรรม
- ง. ยุทธศาสตร์จังหวัดสุราษฎร์ธานี ยุทธศาสตร์ที่ ๓ พัฒนาโครงข่ายคมนาคมขนส่งเชื่อมโยงระบบโลจิสติกส์
- จ. ยุทธศาสตร์การพัฒนาขององค์การปกครองส่วนท้องถิ่นในเขตจังหวัดสุราษฎร์ธานี ยุทธศาสตร์ที่ ๑ การพัฒนาด้านโครงสร้างพื้นฐาน
 - ๑. ยุทธศาสตร์ที่ ๑ การพัฒนาด้านโครงสร้างพื้นฐาน
 - ๑.๒ กลยุทธ์การพัฒนาด้านสาธารณูปโภค
 - (๑) แผนงานเคหะและชุมชน

ที่	โครงการ	วัตถุประสงค์	เป้าหมาย (ผลผลิตของโครงการ)	งบประมาณ					ตัวชี้วัด (KPI)	ผลที่คาดว่าจะได้รับ	หน่วยงาน รับผิดชอบหลัก
				๒๕๖๖ (บาท)	๒๕๖๗ (บาท)	๒๕๖๘ (บาท)	๒๕๖๙ (บาท)	๒๕๗๐ (บาท)			
๑๖	โครงการขยายเขตและติดตั้งไฟฟ้าสาธารณะสายในนา-กลางทุ่ง หมู่ที่ ๕	มีไฟฟ้าส่องสว่าง	ระยะทาง ๑,๓๐๐ ม.			๓๙๐,๐๐๐			มีไฟฟ้าสาธารณะ ๑ สาย	ประชาชนมีความปลอดภัยในชีวิตและทรัพย์สิน	แผนพัฒนาหมู่บ้านหมู่ที่ ๕
๑๗	โครงการขยายเขตไฟฟ้าสายทับจีน-บ้านนายคำพอง หมู่ที่ ๖	มีไฟฟ้าส่องสว่าง	ระยะทาง ๙๐๐ ม.		๒๗๐,๐๐๐				มีไฟฟ้าสาธารณะ ๑ สาย	ประชาชนมีความปลอดภัยในชีวิตและทรัพย์สิน	แผนพัฒนาหมู่บ้านหมู่ที่ ๖
๑๘	โครงการขยายเขตไฟฟ้าสายราษฎร์พัฒนา-สวนป่าไฟฟ้าลีกไนต์ หมู่ที่ ๖	มีไฟฟ้าส่องสว่าง	ระยะทาง ๘๐๐ ม.			๒๔๐,๐๐๐			มีไฟฟ้าสาธารณะ ๑ สาย	ประชาชนมีความปลอดภัยในชีวิตและทรัพย์สิน	แผนพัฒนาหมู่บ้านหมู่ที่ ๖

**รายละเอียดโครงการพัฒนา
ที่นำมาจากแผนพัฒนาหมู่บ้าน/แผนชุมชน
แผนพัฒนาท้องถิ่น (พ.ศ. ๒๕๖๖-๒๕๗๐) ฉบับแก้ไข ครั้งที่ ๒/๒๕๖๖
องค์การบริหารส่วนตำบลนาไคร้**

- ก. ยุทธศาสตร์ชาติ ๒๐ ปี ยุทธศาสตร์ที่ ๒ ด้านการสร้างขีดความสามารถในการแข่งขัน
- ข. แผนพัฒนาเศรษฐกิจและสังคมแห่งชาติ ฉบับที่ ๑๓
 - หมายเหตุที่ ๒ ไทยเป็นจุดหมายของการท่องเที่ยวที่เน้นคุณภาพและความยั่งยืน
 - หมายเหตุที่ ๕ ไทยเป็นประตูการค้าการลงทุนและยุทธศาสตร์ทางโลจิสติกส์ที่สำคัญของภูมิภาค
 - หมายเหตุที่ ๘ ไทยมีพื้นที่และเมืองอัจฉริยะที่น่าอยู่ ปลอดภัย เด็ดขาดได้อย่างยั่งยืน
- ค. Sustainable Development Goals: SDGs
 - เป้าหมายที่ ๖ สร้างหลักประกันว่าจะมีการบริหารจัดการที่ยั่งยืน มีการจัดให้น้ำ และการสุขาภิบาลสำหรับทุกคน
 - เป้าหมายที่ ๗ สร้างหลักประกันในการเข้าถึงพลังงานสมัยใหม่ ราคาไม่แพง เชื่อถือได้ และมีความยั่งยืนสำหรับทุกคน
 - เป้าหมายที่ ๙ สร้างโครงสร้างพื้นฐานที่มีความทนทาน ส่งเสริมการพัฒนาอุตสาหกรรมที่ครอบคลุมและยั่งยืน และส่งเสริมนวัตกรรม
- ง. ยุทธศาสตร์จังหวัดสุราษฎร์ธานี ยุทธศาสตร์ที่ ๓ พัฒนาโครงข่ายคมนาคมขนส่งเชื่อมโยงระบบโลจิสติกส์
- จ. ยุทธศาสตร์การพัฒนาขององค์การปกครองส่วนท้องถิ่นในเขตจังหวัดสุราษฎร์ธานี ยุทธศาสตร์ที่ ๑ การพัฒนาด้านโครงสร้างพื้นฐาน
 - ๑. ยุทธศาสตร์ที่ ๑ การพัฒนาด้านโครงสร้างพื้นฐาน
 - ๑.๒ กลยุทธ์การพัฒนาด้านสาธารณูปโภค
 - (๑) แผนงานอุตสาหกรรมและการโยธา

ที่	โครงการ	วัตถุประสงค์	เป้าหมาย (ผลผลิตของโครงการ)	งบประมาณ					ตัวชี้วัด (KPI)	ผลที่คาดว่าจะได้รับ	หน่วยงาน รับผิดชอบหลัก
				๒๕๖๖ (บาท)	๒๕๖๗ (บาท)	๒๕๖๘ (บาท)	๒๕๖๙ (บาท)	๒๕๗๐ (บาท)			
๒๒	โครงการติดตั้งไฟฟ้าสาธารณะสายรั้งบำรุง หมู่ที่ ๘	มีไฟฟ้าส่องสว่าง	ระยะทาง ๒๐๐ ม.		๖,๒๕๐				มีไฟฟ้าสาธารณะ ๑ สาย	ประชาชนมีความปลอดภัยในชีวิตและทรัพย์สิน	แผนพัฒนาหมู่บ้านหมู่ที่ ๘
๒๓	โครงการติดตั้งไฟฟ้าสาธารณะสายราษฎร์เจริญ-ราษฎร์พัฒนา หมู่ที่ ๙	มีไฟฟ้าส่องสว่าง	ระยะทาง ๑,๐๐๐ ม.		๑๕๖,๒๕๐				มีไฟฟ้าสาธารณะ ๑ สาย	ประชาชนมีความปลอดภัยในชีวิตและทรัพย์สิน	แผนพัฒนาหมู่บ้านหมู่ที่ ๙
๒๔	โครงการติดตั้งไฟฟ้าสาธารณะสายญาติมิตร-รัตนโกสัย หมู่ที่ ๙	มีไฟฟ้าส่องสว่าง	ระยะทาง ๖,๐๐๐ ม.		๑๒๕,๐๐๐				มีไฟฟ้าสาธารณะ ๑ สาย	ประชาชนมีความปลอดภัยในชีวิตและทรัพย์สิน	แผนพัฒนาหมู่บ้านหมู่ที่ ๙

รายละเอียดโครงการพัฒนา
ที่นำมาจากแผนพัฒนาหมู่บ้าน/แผนชุมชน
แผนพัฒนาท้องถิ่น (พ.ศ. ๒๕๖๖-๒๕๗๐) ฉบับแก้ไข ครั้งที่ ๒/๒๕๖๖
องค์การบริหารส่วนตำบลนาไคร้

ก. ยุทธศาสตร์ชาติ ๒๐ ปี ยุทธศาสตร์ที่ ๒ ด้านการสร้างขีดความสามารถในการแข่งขัน

ข. แผนพัฒนาเศรษฐกิจและสังคมแห่งชาติ ฉบับที่ ๑๓ หมายเหตุที่ ๒ ไทยเป็นจุดหมายของการท่องเที่ยวที่เน้นคุณภาพและความยั่งยืน
 หมายเหตุที่ ๕ ไทยเป็นประตูการค้าการลงทุนและยุทธศาสตร์ทางโลจิสติกส์ที่สำคัญของภูมิภาค
 หมายเหตุที่ ๘ ไทยมีพื้นที่และเมืองอัจฉริยะที่น่าอยู่ ปลอดภัย เด็ดขาดได้อย่างยั่งยืน

ค. Sustainable Development Goals: SDGs

เป้าหมายที่ ๖ สร้างหลักประกันว่าจะมีการบริหารจัดการที่ยั่งยืน มีการจัดให้มีน้ำ และการสุขาภิบาลสำหรับทุกคน
 เป้าหมายที่ ๗ สร้างหลักประกันในการเข้าถึงพลังงานสมัยใหม่ ราคาไม่แพง เชื่อถือได้ และมีความยั่งยืนสำหรับทุกคน

เป้าหมายที่ ๙ สร้างโครงสร้างพื้นฐานที่มีความทนทาน ส่งเสริมการพัฒนาอุตสาหกรรมที่ครอบคลุมและยั่งยืน และส่งเสริมนวัตกรรม

ง. ยุทธศาสตร์จังหวัดสุราษฎร์ธานี ยุทธศาสตร์ที่ ๓ พัฒนาโครงข่ายคมนาคมขนส่งเชื่อมโยงระบบโลจิสติกส์

จ. ยุทธศาสตร์การพัฒนาขององค์การปกครองส่วนท้องถิ่นในเขตจังหวัดสุราษฎร์ธานี ยุทธศาสตร์ที่ ๑ การพัฒนาโครงสร้างพื้นฐาน

๑. ยุทธศาสตร์ที่ ๑ การพัฒนาโครงสร้างพื้นฐาน

๑.๒ กลยุทธ์การพัฒนาด้านสาธารณูปโภค

(๑) แผนงานเคหะและชุมชน

ที่	โครงการ	วัตถุประสงค์	เป้าหมาย (ผลผลิตของโครงการ)	งบประมาณ					ตัวชี้วัด (KPI)	ผลที่คาดว่าจะได้รับ	หน่วยงาน รับผิดชอบหลัก
				๒๕๖๖ (บาท)	๒๕๖๗ (บาท)	๒๕๖๘ (บาท)	๒๕๖๙ (บาท)	๒๕๗๐ (บาท)			
๒๕	โครงการติดตั้งไฟฟ้าสาธารณะสายวังขุญหาญ-ห้วยน้ำแดง หมู่ที่ ๙	มีไฟฟ้าส่องสว่าง	ระยะทาง ๔,๐๐๐ ม.		๑๒๕,๐๐๐				มีไฟฟ้าสาธารณะ ๑ สาย	ประชาชนมีความปลอดภัยในชีวิตและทรัพย์สิน	แผนพัฒนาหมู่บ้านหมู่ที่ ๙

รายละเอียดโครงการพัฒนา
ที่นำมาจากแผนพัฒนาหมู่บ้าน/แผนชุมชน
แผนพัฒนาท้องถิ่น (พ.ศ. ๒๕๖๖-๒๕๗๐) ฉบับแก้ไข ครั้งที่ ๒/๒๕๖๖
องค์การบริหารส่วนตำบลนาไคร้

ก. ยุทธศาสตร์ชาติ ๒๐ ปี ยุทธศาสตร์ที่ ๒ ด้านการสร้างความสามารถในการแข่งขัน

ข. แผนพัฒนาเศรษฐกิจและสังคมแห่งชาติ ฉบับที่ ๑๓ หมายความว่า ๒ ไทยเป็นจุดหมายของการท่องเที่ยวที่เน้นคุณภาพและความยั่งยืน
 หมายความว่า ๕ ไทยเป็นประตูการค้าการลงทุนและยุทธศาสตร์ทางโลจิสติกส์ที่สำคัญของภูมิภาค
 หมายความว่า ๘ ไทยมีพื้นที่และเมืองอัจฉริยะที่น่าอยู่ ปลอดภัย เด็ดขาดได้อย่างยั่งยืน

ค. Sustainable Development Goals: SDGs

เป้าหมายที่ ๖ สร้างหลักประกันว่าจะมีการบริหารจัดการที่ยั่งยืน มีการจัดให้น้ำ และการสุขาภิบาลสำหรับทุกคน
 เป้าหมายที่ ๗ สร้างหลักประกันในการเข้าถึงพลังงานสมัยใหม่ ราคาไม่แพง เชื่อถือได้ และมีความยั่งยืนสำหรับทุกคน

เป้าหมายที่ ๙ สร้างโครงสร้างพื้นฐานที่มีความทนทาน ส่งเสริมการพัฒนาอุตสาหกรรมที่ครอบคลุมและยั่งยืน และส่งเสริมนวัตกรรม

ง. ยุทธศาสตร์จังหวัดสุราษฎร์ธานี ยุทธศาสตร์ที่ ๓ พัฒนาโครงข่ายคมนาคมขนส่งเชื่อมโยงระบบโลจิสติกส์

จ. ยุทธศาสตร์การพัฒนาขององค์การปกครองส่วนท้องถิ่นในเขตจังหวัดสุราษฎร์ธานี ยุทธศาสตร์ที่ ๑ การพัฒนาด้านโครงสร้างพื้นฐาน

๑. ยุทธศาสตร์ที่ ๑ การพัฒนาด้านโครงสร้างพื้นฐาน

๑.๒ กลยุทธ์การพัฒนาด้านสาธารณูปโภค

(๑) แผนงานอุตสาหกรรมและการโยธา

ที่	โครงการ	วัตถุประสงค์	เป้าหมาย (ผลผลิตของโครงการ)	งบประมาณ					ตัวชี้วัด (KPI)	ผลที่คาดว่าจะได้รับ	หน่วยงาน รับผิดชอบหลัก
				๒๕๖๖ (บาท)	๒๕๖๗ (บาท)	๒๕๖๘ (บาท)	๒๕๖๙ (บาท)	๒๕๗๐ (บาท)			
๖	โครงการขยายเขตประปา สายหน้าฝายหมู่ที่ ๓	ขยายเขตประปาให้ ครอบคลุม	ระยะทาง ๑,๐๐๐ ม.					๑๕๐,๐๐๐	ประปาเพิ่มขึ้น ๑ แห่ง	ขยายเขตประปา ให้ครอบคลุม	แผนพัฒนา หมู่บ้านหมู่ที่ ๓
๗	โครงการขยายเขตประปา สายรอบสวนป่าไม้ หมู่ที่ ๖	ขยายเขตประปาให้ ครอบคลุม	ระยะทาง ๑,๐๐๐ ม.		๑๕๐,๐๐๐				ประปาเพิ่มขึ้น ๑ แห่ง	ขยายเขตประปา ให้ครอบคลุม	แผนพัฒนา หมู่บ้านหมู่ที่ ๖
๘	โครงการขยายเขตประปา สายทับเงิน-บ้านนายคำพอง หมู่ที่ ๖	ขยายเขตประปาให้ ครอบคลุม	ระยะทาง ๑,๒๐๐ ม.		๑๘๐,๐๐๐				ประปาเพิ่มขึ้น ๑ แห่ง	ขยายเขตประปา ให้ครอบคลุม	แผนพัฒนา หมู่บ้านหมู่ที่ ๖
๙	โครงการก่อสร้างระบบประปา หมู่ที่ ๖	ขยายเขตประปาให้ ครอบคลุม	ก่อสร้างระบบประปา		๕๐๐,๐๐๐				ประปาเพิ่มขึ้น ๑ แห่ง	ขยายเขตประปา ให้ครอบคลุม	แผนพัฒนา หมู่บ้านหมู่ที่ ๖

**รายละเอียดโครงการพัฒนา
ที่นำมาจากแผนพัฒนาหมู่บ้าน/แผนชุมชน
แผนพัฒนาท้องถิ่น (พ.ศ. ๒๕๖๖-๒๕๗๐) ฉบับแก้ไข ครั้งที่ ๒/๒๕๖๖
องค์การบริหารส่วนตำบลนาไคร้**

- ก. ยุทธศาสตร์ชาติ ๒๐ ปี ยุทธศาสตร์ที่ ๒ ด้านการสร้างความสามารถในการแข่งขัน
- ข. แผนพัฒนาเศรษฐกิจและสังคมแห่งชาติ ฉบับที่ ๑๓ หมวดที่ ๒ ไทยเป็นจุดหมายของการท่องเที่ยวที่เน้นคุณภาพและความยั่งยืน
 หมวดที่ ๕ ไทยเป็นประตูการค้าการลงทุนและยุทธศาสตร์ทางโลจิสติกส์ที่สำคัญของภูมิภาค
 หมวดที่ ๘ ไทยมีพื้นที่และเมืองอัจฉริยะที่น่าอยู่ ปลอดภัย เดิมได้ได้อย่างยั่งยืน
- ค. Sustainable Development Goals: SDGs
 เป้าหมายที่ ๖ สร้างหลักประกันว่าจะมีการบริหารจัดการที่ยั่งยืน มีการจัดให้น้ำ และการสุขาภิบาลสำหรับทุกคน
 เป้าหมายที่ ๗ สร้างหลักประกันในการเข้าถึงพลังงานสมัยใหม่ ราคาไม่แพง เชื่อถือได้ และมีความยั่งยืนสำหรับทุกคน
 เป้าหมายที่ ๙ สร้างโครงสร้างพื้นฐานที่มีความทนทาน ส่งเสริมการพัฒนาอุตสาหกรรมที่ครอบคลุมและยั่งยืน และส่งเสริมนวัตกรรม
- ง. ยุทธศาสตร์จังหวัดสุราษฎร์ธานี ยุทธศาสตร์ที่ ๓ พัฒนาโครงข่ายคมนาคมขนส่งเชื่อมโยงระบบโลจิสติกส์
- จ. ยุทธศาสตร์การพัฒนาขององค์การปกครองส่วนท้องถิ่นในเขตจังหวัดสุราษฎร์ธานี ยุทธศาสตร์ที่ ๑ การพัฒนาด้านโครงสร้างพื้นฐาน
 ๑. ยุทธศาสตร์ที่ ๑ การพัฒนาด้านโครงสร้างพื้นฐาน
 ๑.๓ กลยุทธ์การพัฒนาด้านการควบคุมงานก่อสร้างและผังเมือง
 (๑) แผนงานอุตสาหกรรมและการโยธา

ที่	โครงการ	วัตถุประสงค์	เป้าหมาย (ผลผลิตของโครงการ)	งบประมาณ					ตัวชี้วัด (KPI)	ผลที่คาดว่าจะได้รับ	หน่วยงาน รับผิดชอบ หลัก
				๒๕๖๖ (บาท)	๒๕๖๗ (บาท)	๒๕๖๘ (บาท)	๒๕๖๙ (บาท)	๒๕๗๐ (บาท)			
๑	โครงการก่อสร้างหอกระจายข่าว หมู่ที่ ๒	ประชาชนรับทราบข่าวสารทางภาครัฐ	ก่อสร้างหอกระจายข่าว					๑๐๐,๐๐๐	หอกระจายข่าว ๑ แห่ง	ประชาชนรับทราบข่าวสารทางภาครัฐ	แผนพัฒนาหมู่บ้านหมู่ที่ ๒
๒	โครงการก่อสร้างหอกระจายข่าว หมู่ที่ ๙	ประชาชนรับทราบข่าวสารทางภาครัฐ	ก่อสร้างหอกระจายข่าว			๑๐๐,๐๐๐			หอกระจายข่าว ๑ แห่ง	ประชาชนรับทราบข่าวสารทางภาครัฐ	แผนพัฒนาหมู่บ้านหมู่ที่ ๙
๓	โครงการก่อสร้างสถานที่ล่อยกระทง หมู่ที่ ๕	มีสถานที่ล่อยกระทง	ก่อสร้างสถานที่ล่อยกระทง				๓๐๐,๐๐๐		มีที่ล่อยกระทง ๑ แห่ง	มีสถานที่ประกอบกิจกรรม	แผนพัฒนาหมู่บ้านหมู่ที่ ๕
๔	โครงการก่อสร้างลานกีฬาหมู่บ้าน หมู่ที่ ๗	มีสถานที่ออกกำลังกาย	ก่อสร้างลานกีฬา			๑,๐๐๐,๐๐๐			ลานกีฬา ๑ แห่ง	ประชาชนมีสุขภาพแข็งแรง	แผนพัฒนาหมู่บ้านหมู่ที่ ๗
๕	โครงการก่อสร้างลานกีฬาหมู่บ้าน หมู่ที่ ๙	มีสถานที่ออกกำลังกาย	ก่อสร้างลานกีฬา		๑,๐๐๐,๐๐๐				ลานกีฬา ๑ แห่ง	ประชาชนมีสุขภาพแข็งแรง	แผนพัฒนาหมู่บ้านหมู่ที่ ๙
๖	โครงการสร้างตลาดการค้าชุมชน หมู่ที่ ๙	มีสถานที่แลกเปลี่ยนผลผลิตทางการเกษตร	ก่อสร้างตลาดการค้าชุมชน				๓๐๐,๐๐๐		อาคารตลาด ๑ แห่ง	กระจายผลผลิตทางการเกษตร	แผนพัฒนาหมู่บ้านหมู่ที่ ๙

**รายละเอียดโครงการพัฒนา
ที่นำมาจากแผนพัฒนาหมู่บ้าน/แผนชุมชน
แผนพัฒนาท้องถิ่น (พ.ศ. ๒๕๖๖-๒๕๗๐) ฉบับแก้ไข ครั้งที่ ๒/๒๕๖๖
องค์การบริหารส่วนตำบลนาไคร้**

ก. ยุทธศาสตร์ชาติ ๒๐ ปี ยุทธศาสตร์ที่ ๒ ด้านการสร้างความสามารถในการแข่งขัน

- ข. แผนพัฒนาเศรษฐกิจและสังคมแห่งชาติ ฉบับที่ ๑๓
- หมวดหมู่ที่ ๑ ไทยเป็นประเทศชั้นนำ ด้านสินค้าเกษตร และเกษตรแปรรูปมูลค่าสูง
 - หมวดหมู่ที่ ๓ ไทยเป็นฐานการผลิตยานยนต์ไฟฟ้าที่สำคัญของโลก
 - หมวดหมู่ที่ ๕ ไทยเป็นประตูการค้าการลงทุน และยุทธศาสตร์ทางโลจิสติกส์ที่สำคัญของภูมิภาค
 - หมวดหมู่ที่ ๖ ไทยเป็นศูนย์กลางอุตสาหกรรมอิเล็กทรอนิกส์อัจฉริยะและอุตสาหกรรมดิจิทัลของอาเซียน
 - หมวดหมู่ที่ ๗ ไทยมี SMEs ที่เข้มแข็งมีศักยภาพสูง และสามารถแข่งขันได้
 - หมวดหมู่ที่ ๘ ไทยมีพื้นที่และเมืองอัจฉริยะที่น่าอยู่ ปลอดภัย เติบโตได้อย่างยั่งยืน
 - หมวดหมู่ที่ ๙ ไทยมีความยากจนข้ามรุ่นลดลง และมีความคุ้มครองทางสังคมที่เพียงพอ เหมาะสม
 - หมวดหมู่ที่ ๑๐ ไทยมีเศรษฐกิจหมุนเวียนและสังคมคาร์บอนต่ำ

ค. Sustainable Development Goals: SDGs

- เป้าหมายที่ ๑ ขจัดความยากจนทุกรูปแบบในทุกพื้นที่
- เป้าหมายที่ ๒ ยุติความหิวโหย บรรลุความมั่นคงทางอาหาร และยกระดับโภชนาการ และส่งเสริมเกษตรกรรมที่ยั่งยืน
- เป้าหมายที่ ๘ ส่งเสริมการเติบโตทางเศรษฐกิจที่ต่อเนื่อง ครอบคลุม และยั่งยืน การจ้างงานเต็มที่มีผลิตภาพ และการมีงานที่เหมาะสมสำหรับทุกคน
- เป้าหมายที่ ๑๒ สร้างหลักประกันให้มีรูปแบบการผลิตและการบริโภคที่ยั่งยืน
- เป้าหมายที่ ๑๗ เสริมสร้างวิธีการดำเนินการ และฟื้นฟูความเป็นหุ้นส่วนระดับโลก เพื่อการพัฒนาที่ยั่งยืน

ง. ยุทธศาสตร์จังหวัดสุราษฎร์ธานี ยุทธศาสตร์ที่ ๔ เสริมสร้างพลังทางสังคมเพื่อคุณภาพชีวิตที่ดี

จ. ยุทธศาสตร์การพัฒนาขององค์การปกครองส่วนท้องถิ่นในเขตจังหวัดสุราษฎร์ธานี ยุทธศาสตร์ที่ ๒ ด้านการพัฒนาคุณภาพชีวิต

๒. ยุทธศาสตร์ที่ ๒ ยุทธศาสตร์การพัฒนาด้านเศรษฐกิจ

๒.๑ กลยุทธ์การพัฒนาด้านการส่งเสริมอาชีพและการลงทุน

(๑) แผนงานสร้างความเข้มแข็งของชุมชน

ที่	โครงการ	วัตถุประสงค์	เป้าหมาย (ผลผลิตของโครงการ)	งบประมาณ					ตัวชี้วัด (KPI)	ผลที่คาดว่าจะได้รับ	หน่วยงาน รับผิดชอบหลัก
				๒๕๖๖ (บาท)	๒๕๖๗ (บาท)	๒๕๖๘ (บาท)	๒๕๖๙ (บาท)	๒๕๗๐ (บาท)			
๑	โครงการส่งเสริมอาชีพบริการ อุปกรณ์ โด๊ะ เต็นท์ และชุด เครื่องครัวของหมู่บ้าน หมู่ที่ ๙	เพื่อส่งเสริมอาชีพ	จัดฝึกอบรมเชิงปฏิบัติการ ให้แก่ประชาชนทั่วไป พร้อม จัดซื้ออุปกรณ์ฯ	๑๐,๐๐๐					ร้อยละจำนวน ผู้เข้าร่วมโครงการ	พัฒนาศักยภาพ ของกลุ่มเป้าหมาย	แผนพัฒนา หมู่บ้านหมู่ที่ ๙
๒	โครงการส่งเสริมอาชีพกลุ่ม เครื่องแกง หมู่ที่ ๙	เพื่อส่งเสริมอาชีพ	จัดฝึกอบรมเชิงปฏิบัติการ ให้แก่ประชาชนทั่วไป พร้อม จัดซื้ออุปกรณ์ฯ		๑๐,๐๐๐				ร้อยละจำนวน ผู้เข้าร่วมโครงการ	พัฒนาศักยภาพ ของกลุ่มเป้าหมาย	แผนพัฒนา หมู่บ้านหมู่ที่ ๙
๓	โครงการส่งเสริมอาชีพกลุ่มทำ ขนม หมู่ที่ ๙	เพื่อส่งเสริมอาชีพ	จัดฝึกอบรมเชิงปฏิบัติการ ให้แก่ประชาชนทั่วไป พร้อม จัดซื้ออุปกรณ์ฯ		๑๐,๐๐๐				ร้อยละจำนวน ผู้เข้าร่วมโครงการ	พัฒนาศักยภาพ ของกลุ่มเป้าหมาย	แผนพัฒนา หมู่บ้านหมู่ที่ ๙

**รายละเอียดโครงการพัฒนา
ที่นำมาจากแผนพัฒนาหมู่บ้าน/แผนชุมชน
แผนพัฒนาท้องถิ่น (พ.ศ. ๒๕๖๖-๒๕๗๐) ฉบับแก้ไข ครั้งที่ ๒/๒๕๖๖
องค์การบริหารส่วนตำบลนาไคร้**

ก. ยุทธศาสตร์ชาติ ๒๐ ปี ยุทธศาสตร์ที่ ๒ ด้านการสร้างขีดความสามารถในการแข่งขัน

ข. แผนพัฒนาเศรษฐกิจและสังคมแห่งชาติ ฉบับที่ ๑๓ หมายความว่า ๑ ไทยเป็นประเทศชั้นนำ ด้านสินค้าเกษตร และเกษตรแปรรูปมูลค่าสูง

หมายความว่า ๓ ไทยเป็นฐานการผลิตยานยนต์ไฟฟ้าที่สำคัญของโลก

หมายความว่า ๕ ไทยเป็นประตูการค้าการลงทุน และยุทธศาสตร์ทางโลจิสติกส์ที่สำคัญของภูมิภาค

หมายความว่า ๖ ไทยเป็นศูนย์กลางอุตสาหกรรมอิเล็กทรอนิกส์อัจฉริยะและอุตสาหกรรมดิจิทัลของอาเซียน

หมายความว่า ๗ ไทยมีSMEs ที่เข้มแข็งมีศักยภาพสูง และสามารถแข่งขันได้

หมายความว่า ๘ ไทยมีพื้นที่และเมืองอัจฉริยะที่น่าอยู่ ปลอดภัย เติบโตได้อย่างยั่งยืน

หมายความว่า ๙ ไทยมีความยากจนข้ามรุ่นลดลง และมีความคุ้มครองทางสังคมที่เพียงพอ เหมาะสม

หมายความว่า ๑๐ ไทยมีเศรษฐกิจหมุนเวียนและสังคมคาร์บอนต่ำ

ค. Sustainable Development Goals: SDGs

เป้าหมายที่ ๑ ขจัดความยากจนทุกรูปแบบในทุกพื้นที่

เป้าหมายที่ ๒ ยุติความหิวโหย บรรลุความมั่นคงทางอาหาร และยกระดับโภชนาการ และส่งเสริมเกษตรกรรมที่ยั่งยืน

เป้าหมายที่ ๘ ส่งเสริมการเติบโตทางเศรษฐกิจที่ต่อเนื่อง ครอบคลุม และยั่งยืนการจ้างงานเต็มที่มีผลิตภาพ และการมีงานที่เหมาะสมสำหรับทุกคน

เป้าหมายที่ ๑๒ สร้างหลักประกันให้มีรูปแบบการผลิตและการบริโภคที่ยั่งยืน

เป้าหมายที่ ๑๗ เสริมสร้างวิธีการดำเนินการ และฟื้นฟูความเป็นหุ้นส่วนระดับโลก เพื่อการพัฒนาที่ยั่งยืน

ง. ยุทธศาสตร์จังหวัดสุราษฎร์ธานี ยุทธศาสตร์ที่ ๔ เสริมสร้างพลังทางสังคมเพื่อคุณภาพชีวิตที่ดี

จ. ยุทธศาสตร์การพัฒนาขององค์กรปกครองส่วนท้องถิ่นในเขตจังหวัดสุราษฎร์ธานี ยุทธศาสตร์ที่ ๒ ด้านการพัฒนาคุณภาพชีวิต

๒. ยุทธศาสตร์ที่ ๒ ยุทธศาสตร์การพัฒนาด้านเศรษฐกิจ

๒.๑ กลยุทธ์การพัฒนาด้านการส่งเสริมอาชีพและการลงทุน

(๑) แผนงานสร้างความเข้มแข็งของชุมชน

ที่	โครงการ	วัตถุประสงค์	เป้าหมาย (ผลผลิตของโครงการ)	งบประมาณ					ตัวชี้วัด (KPI)	ผลที่คาดว่าจะได้รับ	หน่วยงาน รับผิดชอบหลัก
				๒๕๖๖ (บาท)	๒๕๖๗ (บาท)	๒๕๖๘ (บาท)	๒๕๖๙ (บาท)	๒๕๗๐ (บาท)			
๔	โครงการฝึกอบรมการขาย สินค้าออนไลน์ หมู่ที่ ๙	เพื่อส่งเสริมอาชีพ	จัดฝึกอบรมเชิงปฏิบัติการ ให้แก่ประชาชนทั่วไป		๑๐,๐๐๐				ร้อยละจำนวน ผู้เข้าร่วม โครงการ	พัฒนาศักยภาพ ของ กลุ่มเป้าหมาย	แผนพัฒนา หมู่บ้านหมู่ที่ ๙
๕	โครงการส่งเสริมอาชีพการ จัดดอกไม้ในงานพิธีต่างๆ หมู่ที่ ๙	เพื่อส่งเสริมอาชีพ	จัดฝึกอบรมเชิงปฏิบัติการ ให้แก่ประชาชนทั่วไป พร้อม จัดซื้ออุปกรณ์ฯ			๑๐,๐๐๐			ร้อยละจำนวน ผู้เข้าร่วม โครงการ	พัฒนาศักยภาพ ของ กลุ่มเป้าหมาย	แผนพัฒนา หมู่บ้านหมู่ที่ ๙
๖	โครงการส่งเสริมอาชีพ กลุ่มตัดเย็บเสื้อผ้า หมู่ที่ ๙	เพื่อส่งเสริมอาชีพ	จัดฝึกอบรมเชิงปฏิบัติการ ให้แก่ประชาชนทั่วไป พร้อม จัดซื้ออุปกรณ์ฯ			๑๐,๐๐๐			ร้อยละจำนวน ผู้เข้าร่วม โครงการ	พัฒนาศักยภาพ ของ กลุ่มเป้าหมาย	แผนพัฒนา หมู่บ้านหมู่ที่ ๙

**รายละเอียดโครงการพัฒนา
ที่นำมาจากแผนพัฒนาหมู่บ้าน/แผนชุมชน
แผนพัฒนาท้องถิ่น (พ.ศ. ๒๕๖๖-๒๕๗๐) ฉบับแก้ไข ครั้งที่ ๒/๒๕๖๖
องค์การบริหารส่วนตำบลนาไคร้**

ก. ยุทธศาสตร์ชาติ ๒๐ ปี ยุทธศาสตร์ที่ ๒ ด้านการสร้างความสามารถในการแข่งขัน

ข. แผนพัฒนาเศรษฐกิจและสังคมแห่งชาติ ฉบับที่ ๑๓ หมายเหตุที่ ๑ ไทยเป็นประเทศชั้นนำ ด้านสินค้าเกษตร และเกษตรแปรรูปมูลค่าสูง

หมายเหตุที่ ๓ ไทยเป็นฐานการผลิตยานยนต์ไฟฟ้าที่สำคัญของโลก

หมายเหตุที่ ๕ ไทยเป็นประตูการค้าการลงทุน และยุทธศาสตร์ทางโลจิสติกส์ที่สำคัญของภูมิภาค

หมายเหตุที่ ๖ ไทยเป็นศูนย์กลางอุตสาหกรรมอิเล็กทรอนิกส์อัจฉริยะและอุตสาหกรรมดิจิทัลของอาเซียน

หมายเหตุที่ ๗ ไทยมีSMEs ที่เข้มแข็งมีศักยภาพสูง และสามารถแข่งขันได้

หมายเหตุที่ ๘ ไทยมีพื้นที่และเมืองอัจฉริยะที่น่าอยู่ ปลอดภัย เติบโตได้อย่างยั่งยืน

หมายเหตุที่ ๙ ไทยมีความยากจนข้ามรุ่นลดลง และมีความคุ้มครองทางสังคมที่เพียงพอ เหมาะสม

หมายเหตุที่ ๑๐ ไทยมีเศรษฐกิจหมุนเวียนและสังคมคาร์บอนต่ำ

ค. Sustainable Development Goals: SDGs

เป้าหมายที่ ๑ ขจัดความยากจนทุกรูปแบบในทุกพื้นที่

เป้าหมายที่ ๒ ยุติความหิวโหย บรรลุความมั่นคงทางอาหาร และยกระดับโภชนาการ และส่งเสริมเกษตรกรรมที่ยั่งยืน

เป้าหมายที่ ๘ ส่งเสริมการเติบโตทางเศรษฐกิจที่ต่อเนื่อง ครอบคลุม และยั่งยืนการจ้างงานเต็มที่มีผลิตภาพ และการมีงานที่เหมาะสมสำหรับทุกคน

เป้าหมายที่ ๑๒ สร้างหลักประกันให้มีรูปแบบการผลิตและการบริโภคที่ยั่งยืน

เป้าหมายที่ ๑๗ เสริมสร้างวิธีการดำเนินการ และฟื้นฟูความเป็นหุ้นส่วนระดับโลก เพื่อการพัฒนาที่ยั่งยืน

ง. ยุทธศาสตร์จังหวัดสุราษฎร์ธานี ยุทธศาสตร์ที่ ๔ เสริมสร้างพลังทางสังคมเพื่อคุณภาพชีวิตที่ดี

จ. ยุทธศาสตร์การพัฒนาขององค์กรปกครองส่วนท้องถิ่นในเขตจังหวัดสุราษฎร์ธานี ยุทธศาสตร์ที่ ๒ ด้านการพัฒนาคุณภาพชีวิต

๒. ยุทธศาสตร์ที่ ๒ ยุทธศาสตร์การพัฒนาด้านเศรษฐกิจ

๒.๑ กลยุทธ์การพัฒนาด้านการส่งเสริมอาชีพและการลงทุน

(๑) แผนงานสร้างความเข้มแข็งของชุมชน

ที่	โครงการ	วัตถุประสงค์	เป้าหมาย (ผลผลิตของโครงการ)	งบประมาณ					ตัวชี้วัด (KPI)	ผลที่คาดว่าจะได้รับ	หน่วยงาน รับผิดชอบ หลัก
				๒๕๖๖ (บาท)	๒๕๖๗ (บาท)	๒๕๖๘ (บาท)	๒๕๖๙ (บาท)	๒๕๗๐ (บาท)			
๗	โครงการส่งเสริมอาชีพกลุ่ม เลี้ยงไก่พื้นเมือง หมู่ที่ ๙	เพื่อส่งเสริมอาชีพ	จัดฝึกอบรมเชิงปฏิบัติการ ให้แก่ประชาชนทั่วไป			๑๐,๐๐๐			ร้อยละจำนวน ผู้เข้าร่วม โครงการ	พัฒนาศักยภาพของ กลุ่มเป้าหมาย	แผนพัฒนา หมู่บ้านหมู่ที่ ๙
๘	โครงการส่งเสริมอาชีพกลุ่ม เลี้ยงไก่ไข่ หมู่ที่ ๙	เพื่อส่งเสริมอาชีพ	จัดฝึกอบรมเชิงปฏิบัติการ ให้แก่ประชาชนทั่วไป			๑๐,๐๐๐			ร้อยละจำนวน ผู้เข้าร่วม โครงการ	พัฒนาศักยภาพของ กลุ่มเป้าหมาย	แผนพัฒนา หมู่บ้านหมู่ที่ ๙
๙	โครงการส่งเสริมอาชีพกลุ่ม เลี้ยงปลาชุก หมู่ที่ ๙	เพื่อส่งเสริมอาชีพ	จัดฝึกอบรมเชิงปฏิบัติการ ให้แก่ประชาชนทั่วไป			๑๐,๐๐๐			ร้อยละจำนวน ผู้เข้าร่วม โครงการ	พัฒนาศักยภาพของ กลุ่มเป้าหมาย	แผนพัฒนา หมู่บ้านหมู่ที่ ๙

**รายละเอียดโครงการพัฒนา
ที่นำมาจากแผนพัฒนาหมู่บ้าน/แผนชุมชน
แผนพัฒนาท้องถิ่น (พ.ศ. ๒๕๖๖-๒๕๗๐) ฉบับแก้ไข ครั้งที่ ๒/๒๕๖๖
องค์การบริหารส่วนตำบลนาไคร้**

ก. ยุทธศาสตร์ชาติ ๒๐ ปี ยุทธศาสตร์ที่ ๒ ด้านการสร้างขีดความสามารถในการแข่งขัน

ข. แผนพัฒนาเศรษฐกิจและสังคมแห่งชาติ ฉบับที่ ๑๓ หมายเหตุที่ ๑ ไทยเป็นประเทศชั้นนำ ด้านสินค้าเกษตร และเกษตรแปรรูปมูลค่าสูง

หมายเหตุที่ ๓ ไทยเป็นฐานการผลิตยานยนต์ไฟฟ้าที่สำคัญของโลก

หมายเหตุที่ ๕ ไทยเป็นประตูการค้าการลงทุน และยุทธศาสตร์ทางโลจิสติกส์ที่สำคัญของภูมิภาค

หมายเหตุที่ ๖ ไทยเป็นศูนย์กลางอุตสาหกรรมอิเล็กทรอนิกส์อัจฉริยะและอุตสาหกรรมดิจิทัลของอาเซียน

หมายเหตุที่ ๗ ไทยมี SMEs ที่เข้มแข็งมีศักยภาพสูง และสามารถแข่งขันได้

หมายเหตุที่ ๘ ไทยมีพื้นที่และเมืองอัจฉริยะที่น่าอยู่ ปลอดภัย เติบโตได้อย่างยั่งยืน

หมายเหตุที่ ๙ ไทยมีความยากจนข้ามรุ่นลดลง และมีความคุ้มครองทางสังคมที่เพียงพอ เหมาะสม

หมายเหตุที่ ๑๐ ไทยมีเศรษฐกิจหมุนเวียนและสังคมคาร์บอนต่ำ

ค. Sustainable Development Goals: SDGs

เป้าหมายที่ ๑ จัดความยากจนทุกรูปแบบในทุกพื้นที่

เป้าหมายที่ ๒ ยุติความหิวโหย บรรลุความมั่นคงทางอาหาร และยกระดับโภชนาการ และส่งเสริมเกษตรกรรมที่ยั่งยืน

เป้าหมายที่ ๘ ส่งเสริมการเติบโตทางเศรษฐกิจที่ต่อเนื่อง ครอบคลุม และยั่งยืน การจ้างงานเต็มที่มีผลิตภาพ และการมีงานที่เหมาะสมสำหรับทุกคน

เป้าหมายที่ ๑๒ สร้างหลักประกันให้มีรูปแบบการผลิตและการบริโภคที่ยั่งยืน

เป้าหมายที่ ๑๗ เสริมสร้างวิธีการดำเนินการ และฟื้นฟูความเป็นหุ้นส่วนระดับโลก เพื่อการพัฒนาที่ยั่งยืน

ง. ยุทธศาสตร์จังหวัดสุราษฎร์ธานี ยุทธศาสตร์ที่ ๔ เสริมสร้างพลังทางสังคมเพื่อคุณภาพชีวิตที่ดี

จ. ยุทธศาสตร์การพัฒนาขององค์การปกครองส่วนท้องถิ่นในเขตจังหวัดสุราษฎร์ธานี ยุทธศาสตร์ที่ ๒ ด้านการพัฒนาคุณภาพชีวิต

๒. ยุทธศาสตร์ที่ ๒ ยุทธศาสตร์การพัฒนาด้านเศรษฐกิจ

๒.๑ กลยุทธ์การพัฒนาด้านการส่งเสริมอาชีพและการลงทุน

(๑) แผนงานสร้างความเข้มแข็งของชุมชน

ที่	โครงการ	วัตถุประสงค์	เป้าหมาย (ผลผลิตของโครงการ)	งบประมาณ					ตัวชี้วัด (KPI)	ผลที่คาดว่าจะได้รับ	หน่วยงาน รับผิดชอบ หลัก
				๒๕๖๖ (บาท)	๒๕๖๗ (บาท)	๒๕๖๘ (บาท)	๒๕๖๙ (บาท)	๒๕๗๐ (บาท)			
๑๐	โครงการส่งเสริมอาชีพกลุ่ม เลี้ยงสุกร หมู่ที่ ๙	เพื่อส่งเสริมอาชีพ	จัดฝึกอบรมเชิงปฏิบัติการ ให้แก่ประชาชนทั่วไป				๑๐,๐๐๐		ร้อยละจำนวน ผู้เข้าร่วม โครงการ	พัฒนาศักยภาพของ กลุ่มเป้าหมาย	แผนพัฒนา หมู่บ้านหมู่ที่ ๙
๑๑	โครงการฝึกอบรมการซ่อม เครื่องใช้ไฟฟ้าในครัวเรือน หมู่ที่ ๙	เพื่อส่งเสริมอาชีพ	จัดฝึกอบรมเชิงปฏิบัติการ ให้แก่ประชาชนทั่วไป					๑๐,๐๐๐	ร้อยละจำนวน ผู้เข้าร่วม โครงการ	พัฒนาศักยภาพของ กลุ่มเป้าหมาย	แผนพัฒนา หมู่บ้านหมู่ที่ ๙

รายละเอียดโครงการพัฒนา
ที่นำมาจากแผนพัฒนาหมู่บ้าน/แผนชุมชน
แผนพัฒนาท้องถิ่น (พ.ศ. ๒๕๖๖-๒๕๗๐) ฉบับแก้ไข ครั้งที่ ๒/๒๕๖๖
องค์การบริหารส่วนตำบลนาไคร้

- ก. ยุทธศาสตร์ชาติ ๒๐ ปี ยุทธศาสตร์ที่ ๒ ด้านการสร้างขีดความสามารถในการแข่งขัน
- ข. แผนพัฒนาเศรษฐกิจและสังคมแห่งชาติ ฉบับที่ ๑๓ หมุดหมายที่ ๒ ไทยเป็นจุดหมายของการท่องเที่ยวที่เน้นคุณภาพและความยั่งยืน
 หมุดหมายที่ ๕ ไทยเป็นประตูการค้าการลงทุนและยุทธศาสตร์ทางโลจิสติกส์ที่สำคัญของภูมิภาค
 หมุดหมายที่ ๘ ไทยมีพื้นที่และเมืองอัจฉริยะที่น่าอยู่ ปลอดภัย เดิมโตได้อย่างยั่งยืน
- ค. Sustainable Development Goals: SDGs เป้าหมายที่ ๖ สร้างหลักประกันว่าจะมีการบริหารจัดการที่ยั่งยืน มีการจัดให้มีน้ำ และการสุขาภิบาลสำหรับทุกคน
 เป้าหมายที่ ๗ สร้างหลักประกันในการเข้าถึงพลังงานสมัยใหม่ ราคาไม่แพง เชื่อถือได้ และมีความยั่งยืนสำหรับทุกคน
 เป้าหมายที่ ๙ สร้างโครงสร้างพื้นฐานที่มีความทนทาน ส่งเสริมการพัฒนาอุตสาหกรรมที่ครอบคลุมและยั่งยืน และส่งเสริมนวัตกรรม
- ง. ยุทธศาสตร์จังหวัดสุราษฎร์ธานี ยุทธศาสตร์ที่ ๓ พัฒนาโครงข่ายคมนาคมขนส่งเชื่อมโยงระบบโลจิสติกส์
- จ. ยุทธศาสตร์การพัฒนาขององค์การปกครองส่วนท้องถิ่นในเขตจังหวัดสุราษฎร์ธานี ยุทธศาสตร์ที่ ๑ การพัฒนาด้านโครงสร้างพื้นฐาน
๓. ยุทธศาสตร์ที่ ๓ ยุทธศาสตร์การพัฒนาด้านสังคม
- ๓.๑ กลยุทธ์การพัฒนาด้านการป้องกันและบรรเทาสาธารณภัย
- (๑) แผนงานการรักษาความสงบภายใน

ที่	โครงการ	วัตถุประสงค์	เป้าหมาย (ผลผลิตของโครงการ)	งบประมาณ					ตัวชี้วัด (KPI)	ผลที่คาดว่าจะได้รับ	หน่วยงาน รับผิดชอบหลัก
				๒๕๖๖ (บาท)	๒๕๖๗ (บาท)	๒๕๖๘ (บาท)	๒๕๖๙ (บาท)	๒๕๗๐ (บาท)			
๑	โครงการติดตั้งกล้องวงจรปิด ๕ จุด หมู่ที่ ๕	เพื่อความปลอดภัย	บริเวณสามแยกปากซอยหนองปลิง สามแยกหน้าโรงเรียนบ้านหนองเรียน สามแยกปากซอยบ้านใต้-ดอนยุง สามแยกศาลาหมู่บ้าน สามแยกหน้าวัดบ้านนา					๑๐๐,๐๐๐	ติดตั้งกล้อง จำนวน ๕ จุด	เพื่อยกระดับ มาตรฐานความ ปลอดภัย	แผนพัฒนา หมู่บ้านหมู่ที่ ๕
๒	โครงการติดตั้งกล้องวงจรปิด ๓ จุด หมู่ที่ ๙	เพื่อความปลอดภัย	บริเวณสายราษฎร์เจริญ สายราษฎร์พัฒนา สายญาติมิตร					๑๐๐,๐๐๐	ติดตั้งกล้อง จำนวน ๓ จุด	เพื่อยกระดับ มาตรฐานความ ปลอดภัย	แผนพัฒนา หมู่บ้านหมู่ที่ ๙
๓	โครงการฝึกทบทวนงานป้องกัน และบรรเทาสาธารณภัย หมู่ที่ ๙	เพื่อฝึกทบทวนงาน ป้องกันและบรรเทา สาธารณภัย	จัดฝึกอบรมเชิงปฏิบัติการ ให้แก่ ประชาชนทั่วไป พร้อมจัดซื้อ อุปกรณ์สื่อสารและเครื่องมือใน การปฏิบัติงาน					๑๐,๐๐๐	ร้อยละจำนวน ผู้เข้าร่วม โครงการ	พัฒนาศักยภาพ ของ กลุ่มเป้าหมาย	แผนพัฒนา หมู่บ้านหมู่ที่ ๙

**รายละเอียดโครงการพัฒนา
ที่นำมาจากแผนพัฒนาหมู่บ้าน/แผนชุมชน
แผนพัฒนาท้องถิ่น (พ.ศ. ๒๕๖๖-๒๕๗๐) ฉบับแก้ไข ครั้งที่ ๒/๒๕๖๖
องค์การบริหารส่วนตำบลนาไคร้**

- ก. ยุทธศาสตร์ชาติ ๒๐ ปี ยุทธศาสตร์ที่ ๒ ด้านการสร้างขีดความสามารถในการแข่งขัน
- ข. แผนพัฒนาเศรษฐกิจและสังคมแห่งชาติ ฉบับที่ ๑๓ หมวดที่ ๒ ไทยเป็นจุดหมายของการท่องเที่ยวที่เน้นคุณภาพและความยั่งยืน
 - หมวดที่ ๕ ไทยเป็นประตูการค้าการลงทุนและยุทธศาสตร์ทางโลจิสติกส์ที่สำคัญของภูมิภาค
 - หมวดที่ ๘ ไทยมีพื้นที่และเมืองอัจฉริยะที่น่าอยู่ ปลอดภัย เด็ดขาดได้อย่างยั่งยืน
- ค. Sustainable Development Goals: SDGs
 - เป้าหมายที่ ๖ สร้างหลักประกันว่าจะมีการบริหารจัดการที่ยั่งยืน มีการจัดให้มีน้ำ และการสุขาภิบาลสำหรับทุกคน
 - เป้าหมายที่ ๗ สร้างหลักประกันในการเข้าถึงพลังงานสมัยใหม่ ราคาไม่แพง เชื่อถือได้ และมีความยั่งยืนสำหรับทุกคน
 - เป้าหมายที่ ๙ สร้างโครงสร้างพื้นฐานที่มีความทนทาน ส่งเสริมการพัฒนาอุตสาหกรรมที่ครอบคลุมและยั่งยืน และส่งเสริมนวัตกรรม
- ง. ยุทธศาสตร์จังหวัดสุราษฎร์ธานี ยุทธศาสตร์ที่ ๓ พัฒนาโครงข่ายคมนาคมขนส่งเชื่อมโยงระบบโลจิสติกส์
- จ. ยุทธศาสตร์การพัฒนาขององค์การปกครองส่วนท้องถิ่นในเขตจังหวัดสุราษฎร์ธานี ยุทธศาสตร์ที่ ๑ การพัฒนาด้านโครงสร้างพื้นฐาน
 - ๓. ยุทธศาสตร์ที่ ๓ ยุทธศาสตร์การพัฒนาด้านสังคม
 - ๓.๓ กลยุทธ์การพัฒนาด้านการศาสนา วัฒนธรรม และนันทนาการ
 - (๑) แผนงานการศาสนา วัฒนธรรม และนันทนาการ

ที่	โครงการ	วัตถุประสงค์	เป้าหมาย (ผลผลิตของโครงการ)	งบประมาณ					ตัวชี้วัด (KPI)	ผลที่คาดว่าจะได้รับ	หน่วยงาน รับผิดชอบหลัก
				๒๕๖๖ (บาท)	๒๕๖๗ (บาท)	๒๕๖๘ (บาท)	๒๕๖๙ (บาท)	๒๕๗๐ (บาท)			
๑	โครงการส่งเสริมการออกกำลังกายโดยการจัดซื้ออุปกรณ์หมู่ที่ ๙	เพื่อส่งเสริมการออกกำลังกาย	จัดฝึกอบรมเชิงปฏิบัติการให้แก่ประชาชนทั่วไป พร้อมจัดซื้ออุปกรณ์ออกกำลังกาย				๑๐,๐๐๐		ร้อยละจำนวนผู้เข้าร่วมโครงการ	พัฒนาศักยภาพของกลุ่มเป้าหมาย	แผนพัฒนาหมู่บ้านหมู่ที่ ๙
๒	โครงการทำบุญปีใหม่ประจำปีหมู่ที่ ๙	เพื่อส่งเสริมงานประเพณีในท้องถิ่น	จัดงานประเพณี	๑๐,๐๐๐	๑๐,๐๐๐	๑๐,๐๐๐	๑๐,๐๐๐	๑๐,๐๐๐	ร้อยละจำนวนผู้เข้าร่วมโครงการ	พัฒนาศักยภาพของกลุ่มเป้าหมาย	แผนพัฒนาหมู่บ้านหมู่ที่ ๙
๓	โครงการทำบุญวันสำคัญทางพระพุทธศาสนา หมู่ที่ ๙	เพื่อส่งเสริมงานประเพณีในท้องถิ่น	จัดงานประเพณี	๑๐,๐๐๐	๑๐,๐๐๐	๑๐,๐๐๐	๑๐,๐๐๐	๑๐,๐๐๐	ร้อยละจำนวนผู้เข้าร่วมโครงการ	พัฒนาศักยภาพของกลุ่มเป้าหมาย	แผนพัฒนาหมู่บ้านหมู่ที่ ๙

รายละเอียดโครงการพัฒนา
ที่นำมาจากแผนพัฒนาหมู่บ้าน/แผนชุมชน
แผนพัฒนาท้องถิ่น (พ.ศ. ๒๕๖๖-๒๕๗๐) ฉบับแก้ไข ครั้งที่ ๒/๒๕๖๖
องค์การบริหารส่วนตำบลนาไต่

- ก. ยุทธศาสตร์ชาติ ๒๐ ปี ยุทธศาสตร์ที่ ๒ ด้านการสร้างความสามารถในการแข่งขัน
- ข. แผนพัฒนาเศรษฐกิจและสังคมแห่งชาติ ฉบับที่ ๑๓ หมวดหมายที่ ๒ ไทยเป็นจุดหมายของการท่องเที่ยวที่เน้นคุณภาพและความยั่งยืน
 หมวดหมายที่ ๕ ไทยเป็นประตูการค้าการลงทุนและยุทธศาสตร์ทางโลจิสติกส์ที่สำคัญของภูมิภาค
 หมวดหมายที่ ๘ ไทยมีพื้นที่และเมืองอัจฉริยะที่น่าอยู่ ปลอดภัย เด็ดโตได้อย่างยั่งยืน
- ค. Sustainable Development Goals: SDGs เป้าหมายที่ ๖ สร้างหลักประกันว่าจะมีการบริหารจัดการที่ยั่งยืน มีการจัดให้น้ำ และการสุขาภิบาลสำหรับทุกคน
 เป้าหมายที่ ๗ สร้างหลักประกันในการเข้าถึงพลังงานสมัยใหม่ ราคาไม่แพง เชื่อถือได้ และมีความยั่งยืนสำหรับทุกคน
 เป้าหมายที่ ๙ สร้างโครงสร้างพื้นฐานที่มีความทนทาน ส่งเสริมการพัฒนาอุตสาหกรรมที่ครอบคลุมและยั่งยืน และส่งเสริมนวัตกรรม
- ง. ยุทธศาสตร์จังหวัดสุราษฎร์ธานี ยุทธศาสตร์ที่ ๓ พัฒนาโครงข่ายคมนาคมขนส่งเชื่อมโยงระบบโลจิสติกส์
- จ. ยุทธศาสตร์การพัฒนาขององค์การปกครองส่วนท้องถิ่นในเขตจังหวัดสุราษฎร์ธานี ยุทธศาสตร์ที่ ๑ การพัฒนาด้านโครงสร้างพื้นฐาน
 ๓. ยุทธศาสตร์ที่ ๓ ยุทธศาสตร์การพัฒนาด้านสังคม
 ๓.๓ กลยุทธ์การพัฒนาด้านการศึกษา วัฒนธรรม และนันทนาการ
 (๑) แผนงานการศึกษา วัฒนธรรม และนันทนาการ

ที่	โครงการ	วัตถุประสงค์	เป้าหมาย (ผลผลิตของโครงการ)	งบประมาณ					ตัวชี้วัด (KPI)	ผลที่คาดว่าจะได้รับ	หน่วยงาน รับผิดชอบหลัก
				๒๕๖๖ (บาท)	๒๕๖๗ (บาท)	๒๕๖๘ (บาท)	๒๕๖๙ (บาท)	๒๕๗๐ (บาท)			
๔	โครงการประเพณีรดน้ำผู้สูงอายุ (วันสงกรานต์) หมู่ที่ ๙	เพื่อส่งเสริมงาน ประเพณีในท้องถิ่น	จัดงานประเพณี	๑๐,๐๐๐	๑๐,๐๐๐	๑๐,๐๐๐	๑๐,๐๐๐	๑๐,๐๐๐	ร้อยละจำนวน ผู้เข้าร่วมโครงการ	พัฒนาศักยภาพ ของกลุ่มเป้าหมาย	แผนพัฒนา หมู่บ้านหมู่ที่ ๙
๕	โครงการงานประเพณีบุญ เดือนสิบ หมู่ที่ ๙	เพื่อส่งเสริมงาน ประเพณีในท้องถิ่น	จัดงานประเพณี	๑๐,๐๐๐	๑๐,๐๐๐	๑๐,๐๐๐	๑๐,๐๐๐	๑๐,๐๐๐	ร้อยละจำนวน ผู้เข้าร่วมโครงการ	พัฒนาศักยภาพ ของกลุ่มเป้าหมาย	แผนพัฒนา หมู่บ้านหมู่ที่ ๙
๖	โครงการจัดงานลอยกระทง หมู่ที่ ๙	เพื่อส่งเสริมงาน ประเพณีในท้องถิ่น	จัดงานประเพณี	๑๐,๐๐๐	๑๐,๐๐๐	๑๐,๐๐๐	๑๐,๐๐๐	๑๐,๐๐๐	ร้อยละจำนวน ผู้เข้าร่วมโครงการ	พัฒนาศักยภาพ ของกลุ่มเป้าหมาย	แผนพัฒนา หมู่บ้านหมู่ที่ ๙

**รายละเอียดโครงการพัฒนา
ที่นำมาจากแผนพัฒนาหมู่บ้าน/แผนชุมชน
แผนพัฒนาท้องถิ่น (พ.ศ. ๒๕๖๖-๒๕๗๐) ฉบับแก้ไข ครั้งที่ ๒/๒๕๖๖
องค์การบริหารส่วนตำบลนาไต่**

- ก. ยุทธศาสตร์ชาติ ๒๐ ปี ยุทธศาสตร์ที่ ๒ ด้านการสร้างความสามารถในการแข่งขัน
- ข. แผนพัฒนาเศรษฐกิจและสังคมแห่งชาติ ฉบับที่ ๑๓ หมายความว่า ๒ ไทยเป็นจุดหมายของการท่องเที่ยวที่เน้นคุณภาพและความยั่งยืน
 หมายความว่า ๕ ไทยเป็นประตูการค้าการลงทุนและยุทธศาสตร์ทางโลจิสติกส์ที่สำคัญของภูมิภาค
 หมายความว่า ๘ ไทยมีพื้นที่และเมืองอัจฉริยะที่น่าอยู่ ปลอดภัย เด็ดขาดได้อย่างยั่งยืน
- ค. Sustainable Development Goals: SDGs เป้าหมายที่ ๖ สร้างหลักประกันว่าจะมีการบริหารจัดการที่ยั่งยืน มีการจัดให้น้ำ และการสุขาภิบาลสำหรับทุกคน
 เป้าหมายที่ ๗ สร้างหลักประกันในการเข้าถึงพลังงานสมัยใหม่ ราคาไม่แพง เชื่อถือได้ และมีความยั่งยืนสำหรับทุกคน
 เป้าหมายที่ ๙ สร้างโครงสร้างพื้นฐานที่มีความทนทาน ส่งเสริมการพัฒนาอุตสาหกรรมที่ครอบคลุมและยั่งยืน และส่งเสริมนวัตกรรม
- ง. ยุทธศาสตร์จังหวัดสุราษฎร์ธานี ยุทธศาสตร์ที่ ๓ พัฒนาโครงข่ายคมนาคมขนส่งเชื่อมโยงระบบโลจิสติกส์
- จ. ยุทธศาสตร์การพัฒนาขององค์การปกครองส่วนท้องถิ่นในเขตจังหวัดสุราษฎร์ธานี ยุทธศาสตร์ที่ ๑ การพัฒนาด้านโครงสร้างพื้นฐาน
๕. ยุทธศาสตร์ที่ ๕ ยุทธศาสตร์การพัฒนาด้านสาธารณสุข
- ๕.๑ กลยุทธ์การพัฒนาด้านสาธารณสุข

(๑) แผนงานสาธารณสุข

ที่	โครงการ	วัตถุประสงค์	เป้าหมาย (ผลผลิตของโครงการ)	งบประมาณ					ตัวชี้วัด (KPI)	ผลที่คาดว่าจะได้รับ	หน่วยงาน รับผิดชอบหลัก
				๒๕๖๖ (บาท)	๒๕๖๗ (บาท)	๒๕๖๘ (บาท)	๒๕๖๙ (บาท)	๒๕๗๐ (บาท)			
๑	โครงการจัดอบรมพัฒนาศักยภาพผู้ดูแลผู้สูงอายุและผู้ด้อยโอกาส หมู่ที่ ๙	เพื่อส่งเสริมให้มีความรู้ด้านศักยภาพผู้ดูแลผู้สูงอายุและผู้ด้อยโอกาส	จัดฝึกอบรมให้แก่ประชาชนทั่วไป	๑๐,๐๐๐					ร้อยละจำนวนผู้เข้าร่วมโครงการ	ประชาชนมีส่วนร่วมในการเข้าร่วมกิจกรรมดังกล่าว	แผนพัฒนาหมู่บ้านหมู่ที่ ๙
๒	โครงการจัดอบรมคัดกรองโรคเบาหวาน ความดันโลหิต และโรคมะเร็ง หมู่ที่ ๙	เพื่อส่งเสริมให้มีความรู้ด้านคัดกรองโรคเบาหวาน ความดันโลหิต และโรคมะเร็ง	จัดฝึกอบรมให้แก่ประชาชนทั่วไป	๑๐,๐๐๐					ร้อยละจำนวนผู้เข้าร่วมโครงการ	ประชาชนมีส่วนร่วมในการเข้าร่วมกิจกรรมดังกล่าว	แผนพัฒนาหมู่บ้านหมู่ที่ ๙
๓	โครงการจัดอบรมให้ความรู้เรื่องการควบคุมโรคติดต่อ หมู่ที่ ๙	เพื่อส่งเสริมให้มีความรู้ด้านการควบคุมโรคติดต่อ	จัดฝึกอบรมให้แก่ประชาชนทั่วไป		๑๐,๐๐๐				ร้อยละจำนวนผู้เข้าร่วมโครงการ	ประชาชนมีส่วนร่วมในการเข้าร่วมกิจกรรมดังกล่าว	แผนพัฒนาหมู่บ้านหมู่ที่ ๙
๔	โครงการจัดอบรมให้ความรู้เรื่องโรคติดต่อและโรคไม่ติดต่อ หมู่ที่ ๙	เพื่อส่งเสริมให้มีความรู้ด้านโรคติดต่อและโรคไม่ติดต่อ	จัดฝึกอบรมพร้อมทั้งจัดซื้ออุปกรณ์คัดกรองโรคติดต่อและไม่ติดต่อให้แก่ประชาชนทั่วไป					๑๐,๐๐๐	ร้อยละจำนวนผู้เข้าร่วมโครงการ	ประชาชนมีส่วนร่วมในการเข้าร่วมกิจกรรมดังกล่าว	แผนพัฒนาหมู่บ้านหมู่ที่ ๙

**รายละเอียดโครงการพัฒนา
ที่นำมาจากแผนพัฒนาหมู่บ้าน/แผนชุมชน
แผนพัฒนาท้องถิ่น (พ.ศ. ๒๕๖๖-๒๕๗๐) ฉบับแก้ไข ครั้งที่ ๒/๒๕๖๖
องค์การบริหารส่วนตำบลนาไคร้**

- ก. ยุทธศาสตร์ชาติ ๒๐ ปี ยุทธศาสตร์ที่ ๕ ด้านการสร้างการเติบโตบนคุณภาพชีวิตที่เป็นมิตรต่อสิ่งแวดล้อม
- ข. แผนพัฒนาเศรษฐกิจและสังคมแห่งชาติ ฉบับที่ ๑๓
 - หมวดหมู่ที่ ๒ ไทยเป็นจุดหมายของการท่องเที่ยวที่เน้นคุณภาพและความยั่งยืน
 - หมวดหมู่ที่ ๘ ไทยมีพื้นที่และเมืองอัจฉริยะที่น่าอยู่ ปลอดภัย เติบโตได้อย่างยั่งยืน
 - หมวดหมู่ที่ ๑๐ ไทยมีเศรษฐกิจหมุนเวียนและสังคมคาร์บอนต่ำ
 - หมวดหมู่ที่ ๑๑ ไทยสามารถลดความเสี่ยงและผลกระทบจากภัยธรรมชาติและและการเปลี่ยนแปลงสภาพภูมิอากาศ
 - หมวดหมู่ที่ ๑๓ ไทยมีภาครัฐที่ทันสมัย มีประสิทธิภาพ และตอบโจทย์ประชาชน
- ค. Sustainable Development Goals: SDGs
 - เป้าหมายที่ ๑๑ ทำให้เมืองและการตั้งถิ่นฐานของมนุษย์มีความครอบคลุมปลอดภัยมีภูมิคุ้มกันและยั่งยืน
 - เป้าหมายที่ ๑๓ ปฏิบัติการอย่างเร่งด่วนเพื่อต่อสู้กับการเปลี่ยนแปลงสภาพภูมิอากาศ และผลกระทบที่เกิดขึ้น
 - เป้าหมายที่ ๑๔ อนุรักษ์และใช้ประโยชน์จากมหาสมุทร ทะเล และทรัพยากรทางทะเลอย่างยั่งยืนเพื่อการพัฒนาที่ยั่งยืน
 - เป้าหมายที่ ๑๕ ปกป้อง ฟื้นฟู และสนับสนุนการใช้ระบบนิเวศบนบกอย่างยั่งยืน จัดการป่าไม้อย่างยั่งยืนต่อสู้กับการกลายสภาพเป็นทะเลทราย หยุดการเสื่อมโทรมของที่ดินและฟื้นสภาพกลับมาใหม่ และหยุดการสูญเสียความหลากหลายทางชีวภาพ
- ง. ยุทธศาสตร์จังหวัดสุราษฎร์ธานี ยุทธศาสตร์ที่ ๕ บริหารจัดการทรัพยากรธรรมชาติและสิ่งแวดล้อมเพื่อเป็นฐานการพัฒนาที่ยั่งยืน
- จ. ยุทธศาสตร์การพัฒนาขององค์การปกครองส่วนท้องถิ่นในเขตจังหวัดสุราษฎร์ธานี ยุทธศาสตร์ที่ ๕ ด้านการท่องเที่ยว ทรัพยากรธรรมชาติและสิ่งแวดล้อม
 - ๖. ยุทธศาสตร์ที่ ๖ ยุทธศาสตร์การพัฒนาด้านทรัพยากรธรรมชาติและ สิ่งแวดล้อม
 - ๖.๓ กลยุทธ์การพัฒนาด้านการกำจัดขยะมูลฝอยและสิ่งปฏิกูล

(๑) แผนงานเคหะและชุมชน

ที่	โครงการ	วัตถุประสงค์	เป้าหมาย (ผลผลิตของโครงการ)	งบประมาณ					ตัวชี้วัด (KPI)	ผลที่คาดว่าจะได้รับ	หน่วยงาน รับผิดชอบหลัก
				๒๕๖๖ (บาท)	๒๕๖๗ (บาท)	๒๕๖๘ (บาท)	๒๕๖๙ (บาท)	๒๕๗๐ (บาท)			
๑	โครงการก่อสร้างเตาเผาขยะบริเวณศาลาหมู่บ้าน หมู่ที่ ๙	เพื่อให้ความรู้ประชาชนในการจัดการขยะ	ก่อสร้างเตาเผาขยะ ๑ แห่ง					๑๐๐,๐๐๐	เตาเผาขยะ ๑ แห่ง	เกิดการจัดการด้านขยะอย่างเป็นระบบ	แผนพัฒนาหมู่บ้านหมู่ที่ ๙

(๒) แผนงานอุตสาหกรรมและการโยธา

ที่	โครงการ	วัตถุประสงค์	เป้าหมาย (ผลผลิตของโครงการ)	งบประมาณ					ตัวชี้วัด (KPI)	ผลที่คาดว่าจะได้รับ	หน่วยงาน รับผิดชอบหลัก
				๒๕๖๖ (บาท)	๒๕๖๗ (บาท)	๒๕๖๘ (บาท)	๒๕๖๙ (บาท)	๒๕๗๐ (บาท)			
๑	โครงการปรับปรุงภูมิทัศน์บริเวณศาลาหมู่บ้าน หมู่ที่ ๙	เพื่อปรับปรุงภูมิทัศน์	ปรับปรุงภูมิทัศน์บริเวณศาลาหมู่บ้าน					๑๐๐,๐๐๐	มีภูมิทัศน์เพิ่ม ๑ แห่ง	มีสถานที่พักผ่อน	แผนพัฒนาหมู่บ้านหมู่ที่ ๙
๒	โครงการปรับปรุงภูมิทัศน์จุดดักน้ำพัฒนาสถานีลำห้วยรัตนโกสัย หมู่ที่ ๙	เพื่อปรับปรุงภูมิทัศน์	ปรับปรุงภูมิทัศน์จุดดักน้ำพัฒนาสถานีลำห้วยรัตนโกสัย					๑๐๐,๐๐๐	มีภูมิทัศน์เพิ่ม ๑ แห่ง	มีสถานที่พักผ่อน	แผนพัฒนาหมู่บ้านหมู่ที่ ๙

**รายละเอียดโครงการพัฒนา
ที่นำมาจากแผนพัฒนาหมู่บ้าน/แผนชุมชน
แผนพัฒนาท้องถิ่น (พ.ศ. ๒๕๖๖-๒๕๗๐) ฉบับแก้ไข ครั้งที่ ๒/๒๕๖๖
องค์การบริหารส่วนตำบลนาไคร้**

- ก. ยุทธศาสตร์ชาติ ๒๐ ปี ยุทธศาสตร์ที่ ๕ ด้านการสร้างการเติบโตบนคุณภาพชีวิตที่เป็นมิตรต่อสิ่งแวดล้อม
- ข. แผนพัฒนาเศรษฐกิจและสังคมแห่งชาติ ฉบับที่ ๑๓ หมวดที่ ๒ ไทยเป็นจุดหมายของการท่องเที่ยวที่เน้นคุณภาพและความยั่งยืน
 - หมวดที่ ๘ ไทยมีพื้นที่และเมืองอัจฉริยะที่น่าอยู่ ปลอดภัย เด็ดขาดได้อย่างยั่งยืน
 - หมวดที่ ๑๐ ไทยมีเศรษฐกิจหมุนเวียนและสังคมคาร์บอนต่ำ
 - หมวดที่ ๑๑ ไทยสามารถลดความเสี่ยงและผลกระทบจากภัยธรรมชาติและเปลี่ยนแปลงสภาพภูมิอากาศ
 - หมวดที่ ๑๓ ไทยมีภาครัฐที่ทันสมัย มีประสิทธิภาพ และตอบโจทย์ประชาชน
- ค. Sustainable Development Goals: SDGs
 - เป้าหมายที่ ๑๑ ทำให้เมืองและการตั้งถิ่นฐานของมนุษย์มีความครอบคลุมปลอดภัยมีภูมิคุ้มกันและยั่งยืน
 - เป้าหมายที่ ๑๓ ปฏิบัติการอย่างเร่งด่วนเพื่อต่อสู้กับการเปลี่ยนแปลงสภาพภูมิอากาศ และผลกระทบที่เกิดขึ้น
 - เป้าหมายที่ ๑๔ อนุรักษ์และใช้ประโยชน์จากมหาสมุทร ทะเล และทรัพยากรทางทะเลอย่างยั่งยืนเพื่อการพัฒนาที่ยั่งยืน
 - เป้าหมายที่ ๑๕ ปกป้อง พินิจ และสนับสนุนการใช้ระบบนิเวศบนบกอย่างยั่งยืน จัดการป่าไม้อย่างยั่งยืนต่อสู้กับการกลายสภาพเป็นทะเลทราย หยุดการเสื่อมโทรมของที่ดินและฟื้นสภาพกลับมาใหม่ และหยุดการสูญเสียมวลชีวภาพ
- ง. ยุทธศาสตร์จังหวัดสุราษฎร์ธานี ยุทธศาสตร์ที่ ๕ บริหารจัดการทรัพยากรธรรมชาติและสิ่งแวดล้อมเพื่อเป็นฐานการพัฒนาที่ยั่งยืน
- จ. ยุทธศาสตร์การพัฒนาขององค์การปกครองส่วนท้องถิ่นในเขตจังหวัดสุราษฎร์ธานี ยุทธศาสตร์ที่ ๕ ด้านการท่องเที่ยว ทรัพยากรธรรมชาติและสิ่งแวดล้อม
 - ๖. ยุทธศาสตร์ที่ ๖ ยุทธศาสตร์การพัฒนาด้านทรัพยากรธรรมชาติและ สิ่งแวดล้อม
 - ๖.๒ กลยุทธ์การพัฒนาด้านการอนุรักษ์ทรัพยากรธรรมชาติและ การขุดลอกแหล่งน้ำ

(๑) แผนงานอุตสาหกรรมและการโยธา

ที่	โครงการ	วัตถุประสงค์	เป้าหมาย (ผลผลิตของโครงการ)	งบประมาณ					ตัวชี้วัด (KPI)	ผลที่คาดว่าจะได้รับ	หน่วยงาน รับผิดชอบหลัก
				๒๕๖๖ (บาท)	๒๕๖๗ (บาท)	๒๕๖๘ (บาท)	๒๕๖๙ (บาท)	๒๕๗๐ (บาท)			
๑	โครงการปรับปรุงฝายน้ำล้นคลองแสมระ หมู่ที่ ๒	มีน้ำใช้ทำเกษตรอย่างเพียงพอ	ปรับปรุงฝายน้ำล้น					๓๐๐,๐๐๐	ฝายได้มาตรฐาน ๑ แห่ง	มีน้ำใช้ในฤดูแล้ง	แผนพัฒนาหมู่บ้านหมู่ที่ ๒
๒	โครงการก่อสร้างฝายน้ำล้นคลองหนุย หมู่ที่ ๔	มีน้ำใช้ทำเกษตรอย่างเพียงพอ	ก่อสร้างฝายน้ำล้น ขนาดกว้าง ๑๐ ม. สูง ๔ ม.					๓๐๐,๐๐๐	ฝายได้มาตรฐาน ๑ แห่ง	มีน้ำใช้ในฤดูแล้ง	แผนพัฒนาหมู่บ้านหมู่ที่ ๔
๓	โครงการลงหินใหญ่ช่วงน้ำกัดเซาะตลิ่งคลองลำพูน หมู่ ๕	ป้องกันน้ำกัดเซาะ	ลงหินใหญ่ ระยะทาง ๕๐๐ ม.					๖๕๐,๐๐๐	ร้อยละแหล่งน้ำได้รับการปรับปรุง	ลดปัญหาน้ำกัดเซาะ	แผนพัฒนาหมู่บ้านหมู่ที่ ๕
๔	โครงการลงหินใหญ่ช่วงน้ำกัดเซาะตลิ่งวัดบ้านนา (คลองลำพูน) หมู่ ๕	ป้องกันน้ำกัดเซาะ	ลงหินใหญ่ ระยะทาง ๒๐๐ ม.					๒๖๐,๐๐๐	ร้อยละแหล่งน้ำได้รับการปรับปรุง	ลดปัญหาน้ำกัดเซาะ	แผนพัฒนาหมู่บ้านหมู่ที่ ๕
๕	โครงการก่อสร้างฝายน้ำล้นลำคลองยา พร้อมขุดลอกลำคลองยา หมู่ที่ ๖เชื่อมต่อหมู่ที่ ๘	มีน้ำใช้ทำเกษตรอย่างเพียงพอ	ก่อสร้างฝายน้ำล้น ขนาดกว้าง ๑๙ ม. สูง ๔ ม. พร้อมขุดลอก					๑,๐๐๐,๐๐๐	ฝายได้มาตรฐาน ๑ แห่ง	มีน้ำใช้ในฤดูแล้ง	แผนพัฒนาหมู่บ้านหมู่ที่ ๘

**รายละเอียดโครงการพัฒนา
ที่นำมาจากแผนพัฒนาหมู่บ้าน/แผนชุมชน
แผนพัฒนาท้องถิ่น (พ.ศ. ๒๕๖๖-๒๕๗๐) ฉบับแก้ไข ครั้งที่ ๒/๒๕๖๖
องค์การบริหารส่วนตำบลนาไคร้**

- ก. ยุทธศาสตร์ชาติ ๒๐ ปี ยุทธศาสตร์ที่ ๕ ด้านการสร้างการเติบโตบนคุณภาพชีวิตที่เป็นมิตรต่อสิ่งแวดล้อม
- ข. แผนพัฒนาเศรษฐกิจและสังคมแห่งชาติ ฉบับที่ ๑๓ หมวดที่ ๒ ไทยเป็นจุดหมายของการท่องเที่ยวที่เน้นคุณภาพและความยั่งยืน
 - หมวดที่ ๘ ไทยมีพื้นที่และเมืองอัจฉริยะที่น่าอยู่ ปลอดภัย เด็ดขาดได้อย่างยั่งยืน
 - หมวดที่ ๑๐ ไทยมีเศรษฐกิจหมุนเวียนและสังคมคาร์บอนต่ำ
 - หมวดที่ ๑๑ ไทยสามารถลดความเสี่ยงและผลกระทบจากภัยธรรมชาติและ การเปลี่ยนแปลงสภาพภูมิอากาศ
 - หมวดที่ ๑๓ ไทยมีภาครัฐที่ทันสมัย มีประสิทธิภาพ และตอบโจทย์ประชาชน
- ค. Sustainable Development Goals: SDGs
 - เป้าหมายที่ ๑๑ ทำให้เมืองและการตั้งถิ่นฐานของมนุษย์มีความครอบคลุมปลอดภัยมีภูมิทัศน์และยั่งยืน
 - เป้าหมายที่ ๑๓ ปฏิบัติการอย่างเร่งด่วนเพื่อต่อสู้กับการเปลี่ยนแปลงสภาพภูมิอากาศ และผลกระทบที่เกิดขึ้น
 - เป้าหมายที่ ๑๔ อนุรักษ์และใช้ประโยชน์จากมหาสมุทร ทะเล และทรัพยากรทางทะเลอย่างยั่งยืนเพื่อการพัฒนาที่ยั่งยืน
 - เป้าหมายที่ ๑๕ ปกป้อง พืชมืด และสนับสนุนการใช้ระบบนิเวศบนบกอย่างยั่งยืน จัดการป่าไม้อย่างยั่งยืนต่อสู้กับการกลายสภาพเป็นทะเลทราย หยุดการเสื่อมโทรมของที่ดินและฟื้นสภาพกลับมาใหม่ และหยุดการสูญเสียความหลากหลายทางชีวภาพ
- ง. ยุทธศาสตร์จังหวัดสุราษฎร์ธานี ยุทธศาสตร์ที่ ๕ บริหารจัดการทรัพยากรธรรมชาติและสิ่งแวดล้อมเพื่อเป็นฐานการพัฒนาที่ยั่งยืน
- จ. ยุทธศาสตร์การพัฒนาขององค์การปกครองส่วนท้องถิ่นในเขตจังหวัดสุราษฎร์ธานี ยุทธศาสตร์ที่ ๕ ด้านการท่องเที่ยว ทรัพยากรธรรมชาติและสิ่งแวดล้อม
 - ๖. ยุทธศาสตร์ที่ ๖ ยุทธศาสตร์การพัฒนาด้านทรัพยากรธรรมชาติและ สิ่งแวดล้อม
 - ๖.๒ กลยุทธ์การพัฒนาด้านการอนุรักษ์ทรัพยากรธรรมชาติและ การขุดลอกแหล่งน้ำ

(๑) แผนงานอุตสาหกรรมและการโยธา

ที่	โครงการ	วัตถุประสงค์	เป้าหมาย (ผลผลิตของโครงการ)	งบประมาณ					ตัวชี้วัด (KPI)	ผลที่คาดว่าจะได้รับ	หน่วยงาน รับผิดชอบหลัก
				๒๕๖๖ (บาท)	๒๕๖๗ (บาท)	๒๕๖๘ (บาท)	๒๕๖๙ (บาท)	๒๕๗๐ (บาท)			
๖	โครงการก่อสร้างฝายน้ำล้น ล้ำคลองยาพร้อมขุดลอกลำ คลองยา หมู่ที่ ๘ เชื่อมต่อ หมู่ที่ ๖	มีน้ำใช้ทำเกษตรอย่าง เพียงพอ	ก่อสร้างฝายน้ำล้น ขนาดกว้าง ๑๙ ม. สูง ๔ ม. พร้อมขุดลอก					๑,๐๐๐,๐๐๐	ฝายได้มาตรฐาน ๑ แห่ง	มีน้ำใช้ในฤดูแล้ง	แผนพัฒนา หมู่บ้านหมู่ที่ ๘
๗	โครงการก่อสร้างฝายน้ำล้น ล้ำห้วยรัตนโกสัย หมู่ที่ ๙	มีน้ำใช้ทำเกษตรอย่าง เพียงพอ	ก่อสร้างฝายน้ำล้น ขนาดกว้าง ๑๗ ม. สูง ๔ ม.	๑,๐๐๐,๐๐๐					ฝายได้มาตรฐาน ๑ แห่ง	มีน้ำใช้ในฤดูแล้ง	แผนพัฒนา หมู่บ้านหมู่ที่ ๙
๘	โครงการก่อสร้างฝายน้ำล้น ล้ำคลองยา หมู่ที่ ๙	มีน้ำใช้ทำเกษตรอย่าง เพียงพอ	ก่อสร้างฝายน้ำล้น ขนาดกว้าง ๑๗ ม. สูง ๔ ม.		๑,๐๐๐,๐๐๐				ฝายได้มาตรฐาน ๑ แห่ง	มีน้ำใช้ในฤดูแล้ง	แผนพัฒนา หมู่บ้านหมู่ที่ ๙

รายละเอียดโครงการพัฒนา
ที่นำมาจากแผนพัฒนาหมู่บ้าน/แผนชุมชน
แผนพัฒนาท้องถิ่น (พ.ศ. ๒๕๖๖-๒๕๗๐) ฉบับแก้ไข ครั้งที่ ๒/๒๕๖๖
องค์การบริหารส่วนตำบลนาไคร้

- ก. ยุทธศาสตร์ชาติ ๒๐ ปี ยุทธศาสตร์ที่ ๕ ด้านการสร้างการเติบโตบนคุณภาพชีวิตที่เป็นมิตรต่อสิ่งแวดล้อม
- ข. แผนพัฒนาเศรษฐกิจและสังคมแห่งชาติ ฉบับที่ ๑๓ หมวดที่ ๒ ไทยเป็นจุดหมายของการท่องเที่ยวที่เน้นคุณภาพและความยั่งยืน
- หมวดที่ ๘ ไทยมีพื้นที่และเมืองอัจฉริยะที่น่าอยู่ ปลอดภัย เด็ดขาดได้อย่างยั่งยืน
- หมวดที่ ๑๐ ไทยมีเศรษฐกิจหมุนเวียนและสังคมคาร์บอนต่ำ
- หมวดที่ ๑๑ ไทยสามารถลดความเสี่ยงและผลกระทบจากภัยธรรมชาติและเปลี่ยนแปลงสภาพภูมิอากาศ
- หมวดที่ ๑๓ ไทยมีภาครัฐที่ทันสมัย มีประสิทธิภาพ และตอบโจทย์ประชาชน
- ค. Sustainable Development Goals: SDGs
- เป้าหมายที่ ๑๑ ทำให้เมืองและการตั้งถิ่นฐานของมนุษย์มีความครอบคลุมปลอดภัยมีภูมิคุ้มกันและยั่งยืน
- เป้าหมายที่ ๑๓ ปฏิบัติการอย่างเร่งด่วนเพื่อต่อสู้กับการเปลี่ยนแปลงสภาพภูมิอากาศ และผลกระทบที่เกิดขึ้น
- เป้าหมายที่ ๑๔ อนุรักษ์และใช้ประโยชน์จากมหาสมุทร ทะเล และทรัพยากรทางทะเลอย่างยั่งยืนเพื่อการพัฒนาที่ยั่งยืน
- เป้าหมายที่ ๑๕ ปกป้อง พินิจ และสนับสนุนการใช้ระบบนิเวศบนบกอย่างยั่งยืน จัดการป่าไม้อย่างยั่งยืนต่อสู้กับการกลายสภาพเป็นทะเลทราย หยุดการเสื่อมโทรมของที่ดินและฟื้นสภาพกลับมาใหม่ และหยุดการสูญเสียมวลชีวภาพ
- ง. ยุทธศาสตร์จังหวัดสุราษฎร์ธานี ยุทธศาสตร์ที่ ๕ บริหารจัดการทรัพยากรธรรมชาติและสิ่งแวดล้อมเพื่อเป็นฐานการพัฒนาที่ยั่งยืน
- จ. ยุทธศาสตร์การพัฒนาขององค์การปกครองส่วนท้องถิ่นในเขตจังหวัดสุราษฎร์ธานี ยุทธศาสตร์ที่ ๕ ด้านการท่องเที่ยว ทรัพยากรธรรมชาติและสิ่งแวดล้อม
๖. ยุทธศาสตร์ที่ ๖ ยุทธศาสตร์การพัฒนาด้านทรัพยากรธรรมชาติและสิ่งแวดล้อม
- ๖.๒ กลยุทธ์การพัฒนาด้านการอนุรักษ์ทรัพยากรธรรมชาติและสิ่งแวดล้อม

(๒) แผนงานการเกษตร

ที่	โครงการ	วัตถุประสงค์	เป้าหมาย (ผลผลิตของโครงการ)	งบประมาณ					ตัวชี้วัด (KPI)	ผลที่คาดว่าจะได้รับ	หน่วยงาน รับผิดชอบหลัก
				๒๕๖๖ (บาท)	๒๕๖๗ (บาท)	๒๕๖๘ (บาท)	๒๕๖๙ (บาท)	๒๕๗๐ (บาท)			
๑	โครงการขุดลอกคลองยา หมู่ที่ ๒	มีน้ำใช้ทำเกษตรอย่างเพียงพอ	ขุดลอก ระยะทาง ๓๐๐ ม.				๖๖๐,๐๐๐		ร้อยละประชาชนมีน้ำเพื่อการเกษตร	มีน้ำใช้ในฤดูแล้ง	แผนพัฒนาหมู่บ้านหมู่ที่ ๒
๒	โครงการขุดลอกคูคลองหนองหอย หมู่ที่ ๓	มีน้ำใช้ทำเกษตรอย่างเพียงพอ	ขุดลอก ระยะทาง ๔,๐๐๐ ม.					๑,๐๐๐,๐๐๐	ร้อยละประชาชนมีน้ำเพื่อการเกษตร	มีน้ำใช้ในฤดูแล้ง	แผนพัฒนาหมู่บ้านหมู่ที่ ๓
๓	โครงการขุดลอกลำคลองหนุย หมู่ที่ ๔	มีน้ำใช้ทำเกษตรอย่างเพียงพอ	ขุดลอก ระยะทาง ๑,๐๐๐ ม.					๒,๒๐๐,๐๐๐	ร้อยละประชาชนมีน้ำเพื่อการเกษตร	มีน้ำใช้ในฤดูแล้ง	แผนพัฒนาหมู่บ้านหมู่ที่ ๔
๔	โครงการขุดลอกบริเวณสระน้ำพื้นที่ นสล. หนองจิก หมู่ที่ ๔	มีน้ำใช้ทำเกษตรอย่างเพียงพอ	ขุดลอก พื้นที่ ๑,๖๐๐ ตร.ม.					๑๕๐,๐๐๐	ร้อยละประชาชนมีน้ำเพื่อการเกษตร	มีน้ำใช้ในฤดูแล้ง	แผนพัฒนาหมู่บ้านหมู่ที่ ๔
๕	โครงการขุดลอกคลองวังแร่ หมู่ที่ ๕	มีน้ำใช้ทำเกษตรอย่างเพียงพอ	ขุดลอก ระยะทาง ๗๐๐ ม.					๑,๕๔๐,๐๐๐	ร้อยละประชาชนมีน้ำเพื่อการเกษตร	มีน้ำใช้ในฤดูแล้ง	แผนพัฒนาหมู่บ้านหมู่ที่ ๕

**รายละเอียดโครงการพัฒนา
ที่นำมาจากแผนพัฒนาหมู่บ้าน/แผนชุมชน
แผนพัฒนาท้องถิ่น (พ.ศ. ๒๕๖๖-๒๕๗๐) ฉบับแก้ไข ครั้งที่ ๒/๒๕๖๖
องค์การบริหารส่วนตำบลนาไคร้**

- ก. ยุทธศาสตร์ชาติ ๒๐ ปี ยุทธศาสตร์ที่ ๕ ด้านการสร้างการเติบโตบนคุณภาพชีวิตที่เป็นมิตรต่อสิ่งแวดล้อม
- ข. แผนพัฒนาเศรษฐกิจและสังคมแห่งชาติ ฉบับที่ ๑๓ หมวดหมายที่ ๒ ไทยเป็นจุดหมายของการท่องเที่ยวที่เน้นคุณภาพและความยั่งยืน
 - หมวดหมายที่ ๘ ไทยมีพื้นที่และเมืองอัจฉริยะที่น่าอยู่ ปลอดภัย เด็ดขาดได้อย่างยั่งยืน
 - หมวดหมายที่ ๑๐ ไทยมีเศรษฐกิจหมุนเวียนและสังคมคาร์บอนต่ำ
 - หมวดหมายที่ ๑๑ ไทยสามารถลดความเสี่ยงและผลกระทบจากภัยธรรมชาติและ การเปลี่ยนแปลงสภาพภูมิอากาศ
 - หมวดหมายที่ ๑๓ ไทยมีภาครัฐที่ทันสมัย มีประสิทธิภาพ และตอบโจทย์ประชาชน
- ค. Sustainable Development Goals: SDGs
 - เป้าหมายที่ ๑๑ ทำให้เมืองและการตั้งถิ่นฐานของมนุษย์มีความครอบคลุมปลอดภัยมีภูมิคุ้มกันและยั่งยืน
 - เป้าหมายที่ ๑๓ ปฏิบัติการอย่างเร่งด่วนเพื่อต่อสู้กับการเปลี่ยนแปลงสภาพภูมิอากาศ และผลกระทบที่เกิดขึ้น
 - เป้าหมายที่ ๑๔ อนุรักษ์และใช้ประโยชน์จากมหาสมุทร ทะเล และทรัพยากรทางทะเลอย่างยั่งยืนเพื่อการพัฒนาที่ยั่งยืน
 - เป้าหมายที่ ๑๕ ปกป้อง พืชมืด และสนับสนุนการใช้ระบบนิเวศบนบกอย่างยั่งยืน จัดการป่าไม้อย่างยั่งยืนต่อสู้กับการกลายสภาพเป็นทะเลทราย ภัยแล้ง การเสื่อมโทรมของที่ดินและพื้นสภาพกลับมาใหม่ และหยุดการสูญเสียมวลชีวภาพ
- ง. ยุทธศาสตร์จังหวัดสุราษฎร์ธานี ยุทธศาสตร์ที่ ๕ บริหารจัดการทรัพยากรธรรมชาติและสิ่งแวดล้อมเพื่อเป็นฐานการพัฒนาอย่างยั่งยืน
- จ. ยุทธศาสตร์การพัฒนาขององค์การปกครองส่วนท้องถิ่นในเขตจังหวัดสุราษฎร์ธานี ยุทธศาสตร์ที่ ๕ ด้านการท่องเที่ยว ทรัพยากรธรรมชาติและสิ่งแวดล้อม
 - ๖. ยุทธศาสตร์ที่ ๖ ยุทธศาสตร์การพัฒนาด้านทรัพยากรธรรมชาติและ สิ่งแวดล้อม
 - ๖.๒ กลยุทธ์การพัฒนาด้านการอนุรักษ์ทรัพยากรธรรมชาติและ การขุดลอกแหล่งน้ำ

(๒) แผนงานการเกษตร

ที่	โครงการ	วัตถุประสงค์	เป้าหมาย (ผลผลิตของโครงการ)	งบประมาณ					ตัวชี้วัด (KPI)	ผลที่คาดว่าจะได้รับ	หน่วยงาน รับผิดชอบหลัก
				๒๕๖๖ (บาท)	๒๕๖๗ (บาท)	๒๕๖๘ (บาท)	๒๕๖๙ (บาท)	๒๕๗๐ (บาท)			
๖	โครงการขุดลอกหนองหญ้าปล้อง หมู่ที่ ๖	มีน้ำใช้ทำเกษตรอย่างเพียงพอ	ขุดลอก ช่วงที่ ๑ ขุดลอกกว้าง ๒๗-๓๕ ม. ลึก ๓ ม. ช่วงที่ ๒ ขุดลอกกว้าง ๑๕-๓๕ ม. ลึก ๓. ม. ยาวรวม ๒๔๐ ม.	๑,๐๐๐,๐๐๐					ร้อยละประชาชนมีน้ำเพื่อการเกษตร	มีน้ำใช้ในฤดูแล้ง	แผนพัฒนาหมู่บ้านหมู่ที่ ๘
๗	โครงการขุดลอกคลองหนุย หมู่ที่ ๘ เชื่อมต่อหมู่ที่ ๔	มีน้ำใช้ทำเกษตรอย่างเพียงพอ	ขุดลอก ระยะทาง ๗๐๐ ม.					๑,๕๔๐,๐๐๐	ร้อยละประชาชนมีน้ำเพื่อการเกษตร	มีน้ำใช้ในฤดูแล้ง	แผนพัฒนาหมู่บ้านหมู่ที่ ๘
๘	โครงการขุดลอกลำห้วยรัตนโกสัย หมู่ที่ ๙	มีน้ำใช้ทำเกษตรอย่างเพียงพอ	ขุดลอก ระยะทาง ๕,๐๐๐ ม.	๑,๔๐๐,๐๐๐					ร้อยละประชาชนมีน้ำเพื่อการเกษตร	มีน้ำใช้ในฤดูแล้ง	แผนพัฒนาหมู่บ้านหมู่ที่ ๘
๙	โครงการขุดลอกลำห้วยระกำ หมู่ที่ ๙	มีน้ำใช้ทำเกษตรอย่างเพียงพอ	ขุดลอก ระยะทาง ๓,๐๐๐ ม.		๘๔๐,๐๐๐				ร้อยละประชาชนมีน้ำเพื่อการเกษตร	มีน้ำใช้ในฤดูแล้ง	แผนพัฒนาหมู่บ้านหมู่ที่ ๘

**รายละเอียดโครงการพัฒนา
ที่นำมาจากแผนพัฒนาหมู่บ้าน/แผนชุมชน
แผนพัฒนาท้องถิ่น (พ.ศ. ๒๕๖๖-๒๕๗๐) ฉบับแก้ไข ครั้งที่ ๒/๒๕๖๖
องค์การบริหารส่วนตำบลนาไต่**

- ก. ยุทธศาสตร์ชาติ ๒๐ ปี ยุทธศาสตร์ที่ ๕ ด้านการสร้างการเติบโตบนคุณภาพชีวิตที่เป็นมิตรต่อสิ่งแวดล้อม
- ข. แผนพัฒนาเศรษฐกิจและสังคมแห่งชาติ ฉบับที่ ๑๓ หมวดหมายที่ ๒ ไทยเป็นจุดหมายของการท่องเที่ยวที่เน้นคุณภาพและความยั่งยืน
 - หมวดหมายที่ ๘ ไทยมีพื้นที่และเมืองอัจฉริยะที่น่าอยู่ ปลอดภัย เด็ดขาดได้อย่างยั่งยืน
 - หมวดหมายที่ ๑๐ ไทยมีเศรษฐกิจหมุนเวียนและสังคมคาร์บอนต่ำ
 - หมวดหมายที่ ๑๑ ไทยสามารถลดความเสี่ยงและผลกระทบจากภัยธรรมชาติและ การเปลี่ยนแปลงสภาพภูมิอากาศ
 - หมวดหมายที่ ๑๓ ไทยมีภาครัฐที่ทันสมัย มีประสิทธิภาพ และตอบโจทยประชาชน
- ค. Sustainable Development Goals: SDGs
 - เป้าหมายที่ ๑๑ ทำให้เมืองและการตั้งถิ่นฐานของมนุษย์มีความครอบคลุมปลอดภัยมีภูมิคุ้มกันและยั่งยืน
 - เป้าหมายที่ ๑๓ ปฏิบัติการอย่างเร่งด่วนเพื่อต่อสู้กับการเปลี่ยนแปลงสภาพภูมิอากาศ และผลกระทบที่เกิดขึ้น
 - เป้าหมายที่ ๑๔ อนุรักษ์และใช้ประโยชน์จากมหาสมุทร ทะเล และทรัพยากรทางทะเลอย่างยั่งยืนเพื่อการพัฒนาที่ยั่งยืน
 - เป้าหมายที่ ๑๕ ปกป้อง พินพู่ และสนับสนุนการใช้ระบบนิเวศบนบกอย่างยั่งยืน จัดการป่าไม้อย่างยั่งยืนต่อสู้กับการกลายสภาพเป็นทะเลทราย หยุดการเสื่อมโทรมของที่ดินและฟื้นสภาพกลับมาใหม่ และหยุดการสูญเสียมวลชีวภาพ
- ง. ยุทธศาสตร์จังหวัดสุราษฎร์ธานี ยุทธศาสตร์ที่ ๕ บริหารจัดการทรัพยากรธรรมชาติและสิ่งแวดล้อมเพื่อเป็นฐานการพัฒนาอย่างยั่งยืน
- จ. ยุทธศาสตร์การพัฒนาขององค์การปกครองส่วนท้องถิ่นในเขตจังหวัดสุราษฎร์ธานี ยุทธศาสตร์ที่ ๕ ด้านการท่องเที่ยว ทรัพยากรธรรมชาติและสิ่งแวดล้อม
 - ๖. ยุทธศาสตร์ที่ ๖ ยุทธศาสตร์การพัฒนาด้านทรัพยากรธรรมชาติและ สิ่งแวดล้อม
 - ๖.๒ กลยุทธ์การพัฒนาด้านการอนุรักษ์ทรัพยากรธรรมชาติและ การขุดลอกแหล่งน้ำ

(๒) แผนงานการเกษตร

ที่	โครงการ	วัตถุประสงค์	เป้าหมาย (ผลผลิตของโครงการ)	งบประมาณ					ตัวชี้วัด (KPI)	ผลที่คาดว่าจะได้รับ	หน่วยงาน รับผิดชอบหลัก
				๒๕๖๖ (บาท)	๒๕๖๗ (บาท)	๒๕๖๘ (บาท)	๒๕๖๙ (บาท)	๒๕๗๐ (บาท)			
๑๐	โครงการขุดลอกสระน้ำบริเวณศาลาหมู่บ้าน หมู่ที่ ๙	มีน้ำใช้ทำเกษตรอย่างเพียงพอ	ขุดลอก ระยะทาง กว้าง ๑๗ ม. สูง ๔ ม.				๕๐,๐๐๐		ร้อยละประชาชนมีน้ำเพื่อการเกษตร	มีน้ำใช้ในฤดูแล้ง	แผนพัฒนาหมู่บ้านหมู่ที่ ๙

รายละเอียดโครงการพัฒนา
แผนพัฒนาท้องถิ่น (พ.ศ. ๒๕๖๖-๒๕๗๐) ฉบับแก้ไข ครั้งที่ ๒/๒๕๖๖
สำหรับ โครงการที่เกนศักยภาพขององค์กรปกครองส่วนท้องถิ่นที่ใช้สำหรับการประสานแผนพัฒนาท้องถิ่น
องค์การบริหารส่วนตำบลนาไค้

- ข. แผนพัฒนาเศรษฐกิจและสังคมแห่งชาติ ฉบับที่ ๑๓ หมวดหมายที่ ๒ ไทยเป็นจุดหมายของการท่องเที่ยวที่เน้นคุณภาพและความยั่งยืน
 หมวดหมายที่ ๕ ไทยเป็นประตูการค้าการลงทุนและยุทธศาสตร์ทางโลจิสติกส์ที่สำคัญของภูมิภาค
 หมวดหมายที่ ๘ ไทยมีพื้นที่และเมืองอัจฉริยะที่น่าอยู่ ปลอดภัย เดิมโตได้อย่างยั่งยืน
- ค. Sustainable Development Goals: SDGs
 เป้าหมายที่ ๖ สร้างหลักประกันว่าจะมีการบริหารจัดการที่ยั่งยืน มีการจัดให้มีน้ำ และการสุขาภิบาลสำหรับทุกคน
 เป้าหมายที่ ๗ สร้างหลักประกันในการเข้าถึงพลังงานสมัยใหม่ ราคาไม่แพง เชื่อถือได้ และมีความยั่งยืนสำหรับทุกคน
 เป้าหมายที่ ๙ สร้างโครงสร้างพื้นฐานที่มีความทนทาน ส่งเสริมการพัฒนาอุตสาหกรรมที่ครอบคลุมและยั่งยืน และส่งเสริมนวัตกรรม
- ง. ยุทธศาสตร์จังหวัดสุราษฎร์ธานี ยุทธศาสตร์ที่ ๓ พัฒนาโครงข่ายคมนาคมขนส่งเชื่อมโยงระบบโลจิสติกส์
- จ. ยุทธศาสตร์การพัฒนาขององค์การปกครองส่วนท้องถิ่นในเขตจังหวัดสุราษฎร์ธานี ยุทธศาสตร์ที่ ๑ การพัฒนาด้านโครงสร้างพื้นฐาน
๑. ยุทธศาสตร์ที่ ๑ การพัฒนาด้านโครงสร้างพื้นฐาน
- ๑.๑ กลยุทธ์พัฒนาเส้นทางคมนาคมและการขนส่ง
- (๑) แผนงานอุตสาหกรรมและการโยธา

ที่	โครงการ	วัตถุประสงค์	เป้าหมาย (ผลผลิตของโครงการ)	งบประมาณ					ตัวชี้วัด (KPI)	ผลที่คาดว่าจะ ได้รับ	หน่วยงาน รับผิดชอบ หลัก
				๒๕๖๖ (บาท)	๒๕๖๗ (บาท)	๒๕๖๘ (บาท)	๒๕๖๙ (บาท)	๒๕๗๐ (บาท)			
๑	โครงการปรับปรุงถนนลาดยางแอสฟัลต์ติกคอนกรีต สายบ้านนา-ทุ่งเตา หมู่ที่ ๒ ต.นาไค้ เชื่อมต่อ ต.ทุ่งเตา อ.บ้านนาสาร จ.สุราษฎร์ธานี	ประชาชนได้รับความสะดวกในการคมนาคม และมีเส้นทางในการขนส่งผลผลิตทางการเกษตรที่ได้มาตรฐาน	ปรับปรุงถนนลาดยางแอสฟัลต์ติกคอนกรีต กว้าง ๙.๐๐ ม. ยาว ๕,๒๖๐ ม. หนา ๐.๐๕ ม.		๑๘,๔๖๒,๖๐๐				ถนนได้มาตรฐาน ๑ สาย	ประชาชนมีเส้นทางคมนาคมที่ได้มาตรฐาน	อบจ.สุราษฎร์ธานี
๒	โครงการปรับปรุงถนนลาดยางแอสฟัลต์ติกคอนกรีต สายบ้านนา-หนองเรียน หมู่ที่ ๕ หมู่ที่ ๗ ต.นาไค้ เชื่อมต่อ ต.ท่าเรือ อ.บ้านนาเดิม จ.สุราษฎร์ธานี	ประชาชนได้รับความสะดวกในการคมนาคม สบายและมีเส้นทางในการขนส่งผลผลิตทางการเกษตรที่ได้มาตรฐาน	ปรับปรุงถนนลาดยางแอสฟัลต์ติกคอนกรีต กว้าง ๖.๐๐ ม. ยาว ๓,๕๐๐ ม. หนา ๐.๐๕ ม.		๑๑,๓๔๙,๐๐๐				ถนนได้มาตรฐาน ๑ สาย	ประชาชนมีเส้นทางคมนาคมที่ได้มาตรฐาน	อบจ.สุราษฎร์ธานี

รายละเอียดโครงการพัฒนา
แผนพัฒนาท้องถิ่น (พ.ศ. ๒๕๖๖-๒๕๗๐) ฉบับแก้ไข ครั้งที่ ๒/๒๕๖๖
สำหรับ โครงการที่เกี่วข้องขององค์กรปกครองส่วนท้องถิ่นที่ใช้สำหรับการประสานแผนพัฒนาท้องถิ่น
องค์การบริหารส่วนตำบลนาไค้

- ข. แผนพัฒนาเศรษฐกิจและสังคมแห่งชาติ ฉบับที่ ๑๓ หมุดหมายที่ ๒ ไทยเป็นจุดหมายของการท่องเที่ยวที่เน้นคุณภาพและความยั่งยืน
 หมุดหมายที่ ๕ ไทยเป็นประตูการค้าการลงทุนและยุทธศาสตร์ทางโลจิสติกส์ที่สำคัญของภูมิภาค
 หมุดหมายที่ ๘ ไทยมีพื้นที่และเมืองอัจฉริยะที่น่าอยู่ ปลอดภัย เด็ดขาดได้อย่างยั่งยืน
- ค. Sustainable Development Goals: SDGs
 เป้าหมายที่ ๖ สร้างหลักประกันว่าจะมีการบริหารจัดการที่ยั่งยืน มีการจัดให้มีน้ำ และการสุขาภิบาลสำหรับทุกคน
 เป้าหมายที่ ๗ สร้างหลักประกันในการเข้าถึงพลังงานสมัยใหม่ ราคาไม่แพง เชื่อถือได้ และมีความยั่งยืนสำหรับทุกคน
 เป้าหมายที่ ๙ สร้างโครงสร้างพื้นฐานที่มีความทนทาน ส่งเสริมการพัฒนาอุตสาหกรรมที่ครอบคลุมและยั่งยืน และส่งเสริมนวัตกรรม
- ง. ยุทธศาสตร์จังหวัดสุราษฎร์ธานี ยุทธศาสตร์ที่ ๓ พัฒนาโครงข่ายคมนาคมขนส่งเชื่อมโยงระบบโลจิสติกส์
- จ. ยุทธศาสตร์การพัฒนาขององค์การปกครองส่วนท้องถิ่นในเขตจังหวัดสุราษฎร์ธานี ยุทธศาสตร์ที่ ๑ การพัฒนาฐานโครงสร้างพื้นฐาน
๑. ยุทธศาสตร์ที่ ๑ การพัฒนาฐานโครงสร้างพื้นฐาน
- ๑.๑ กลยุทธ์พัฒนาเส้นทางคมนาคมและการขนส่ง
- (๑) แผนงานอุตสาหกรรมและการโยธา

ที่	โครงการ	วัตถุประสงค์	เป้าหมาย (ผลผลิตของโครงการ)	งบประมาณ					ตัวชี้วัด (KPI)	ผลที่คาดว่าจะได้รับ	หน่วยงาน รับผิดชอบหลัก
				๒๕๖๖ (บาท)	๒๕๖๗ (บาท)	๒๕๖๘ (บาท)	๒๕๖๙ (บาท)	๒๕๗๐ (บาท)			
๓	โครงการปรับปรุงถนนลาดยางแอสฟัลต์ติกคอนกรีตสายหนองเรียน-คลองยา หมู่ที่ ๕ หมู่ที่ ๖ หมู่ที่ ๗ ต.นาไค้ อ.บ้านนาเดิม จ.สุราษฎร์ธานี	ประชาชนได้รับความสะดวกในการคมนาคม สัญจรและมีเส้นทางในการขนส่งผลผลิตทางการเกษตรที่ได้มาตรฐาน	ปรับปรุงถนนลาดยางแอสฟัลต์ติกคอนกรีต กว้าง ๖.๐๐ ม. ยาว ๑,๙๐๐ ม. หนา ๐.๐๕ ม.			๔,๔๔๖,๐๐๐			ถนนได้มาตรฐาน ๑ สาย	ประชาชนมีเส้นทางคมนาคมที่ได้มาตรฐาน	อบจ.สุราษฎร์ธานี
๔	โครงการปรับปรุงถนน ลาดยางแอสฟัลต์ติกคอนกรีตสายหนองหญ้าปล้อง-ดอนงาม หมู่ที่ ๑ หมู่ที่ ๒ ต.นาไค้ อ.บ้านนาเดิม จ.สุราษฎร์ธานี	ประชาชนได้รับความสะดวกในการคมนาคม สัญจรและมีเส้นทางในการขนส่งผลผลิตทางการเกษตรที่ได้มาตรฐาน	ปรับปรุงถนนลาดยางแอสฟัลต์ติกคอนกรีต กว้าง ๖.๐๐ ม. ยาว ๔,๑๕๐ ม. หนา ๐.๐๕ ม.			๙,๗๑๑,๐๐๐			ถนนได้มาตรฐาน ๑ สาย	ประชาชนมีเส้นทางคมนาคมที่ได้มาตรฐาน	อบจ.สุราษฎร์ธานี

รายละเอียดโครงการพัฒนา

แผนพัฒนาท้องถิ่น (พ.ศ. ๒๕๖๖-๒๕๗๐) ฉบับแก้ไข ครั้งที่ ๒/๒๕๖๖

สำหรับ โครงการที่เกี่วข้องขององค์การปกครองส่วนท้องถิ่นที่ใช้สำหรับการประสานแผนพัฒนาท้องถิ่น

- ข. แผนพัฒนาเศรษฐกิจและสังคมแห่งชาติ ฉบับที่ ๑๓ หมวดหมายที่ ๒ ไทยเป็นจุดหมายของการท่องเที่ยวที่เน้นคุณภาพและความยั่งยืน
 - หมวดหมายที่ ๕ ไทยเป็นประตูการค้าการลงทุนและยุทธศาสตร์ทางโลจิสติกส์ที่สำคัญของภูมิภาค
 - หมวดหมายที่ ๘ ไทยมีพื้นที่และเมืองอัจฉริยะที่น่าอยู่ ปลอดภัย เติบโตได้อย่างยั่งยืน
- ค. Sustainable Development Goals: SDGs
 - เป้าหมายที่ ๖ สร้างหลักประกันว่าจะมีการบริหารจัดการที่ยั่งยืน มีการจัดให้มีน้ำ และการสุขาภิบาลสำหรับทุกคน
 - เป้าหมายที่ ๗ สร้างหลักประกันในการเข้าถึงพลังงานสมัยใหม่ ราคาไม่แพง เชื่อถือได้ และมีความยั่งยืนสำหรับทุกคน
 - เป้าหมายที่ ๙ สร้างโครงสร้างพื้นฐานที่มีความทนทาน ส่งเสริมการพัฒนาอุตสาหกรรมที่ครอบคลุมและยั่งยืน และส่งเสริมนวัตกรรม
- ง. ยุทธศาสตร์จังหวัดสุราษฎร์ธานี ยุทธศาสตร์ที่ ๓ พัฒนาโครงข่ายคมนาคมขนส่งเชื่อมโยงระบบโลจิสติกส์
- จ. ยุทธศาสตร์การพัฒนาขององค์การปกครองส่วนท้องถิ่นในเขตจังหวัดสุราษฎร์ธานี ยุทธศาสตร์ที่ ๑ การพัฒนาด้านโครงสร้างพื้นฐาน
 - ๑. ยุทธศาสตร์ที่ ๑ การพัฒนาด้านโครงสร้างพื้นฐาน
 - ๑.๑ กลยุทธ์พัฒนาเส้นทางคมนาคมและการขนส่ง
 - (๑) แผนงานอุตสาหกรรมและการโยธา

ที่	โครงการ	วัตถุประสงค์	เป้าหมาย (ผลผลิตของโครงการ)	งบประมาณ					ตัวชี้วัด (KPI)	ผลที่คาดว่าจะได้รับ	หน่วยงาน รับผิดชอบหลัก
				๒๕๖๖ (บาท)	๒๕๖๗ (บาท)	๒๕๖๘ (บาท)	๒๕๖๙ (บาท)	๒๕๗๐ (บาท)			
๕	โครงการปรับปรุงถนนลาดยางแอสฟัลต์ติกคอนกรีต สายทรายทอง-คลองยา หมู่ที่ ๖ หมู่ที่ ๘ ต.นาใต้ เชื่อมต่อ ต.ท่าเรือ อ.บ้านนาเดิม จ.สุราษฎร์ธานี	ประชาชนได้รับความสะดวกในการคมนาคม สัญจรและมีเส้นทางในการขนส่งผลผลิตทางการเกษตรที่ได้มาตรฐาน	ปรับปรุงถนนลาดยางแอสฟัลต์ติกคอนกรีต กว้าง ๖.๐๐ ม. ยาว ๓,๔๙๐ ม. หนา ๐.๐๕ ม.				๘,๑๖๖,๖๐๐		ถนนได้มาตรฐาน ๑ สาย	ประชาชนมีเส้นทางคมนาคมที่ได้มาตรฐาน	อบจ.สุราษฎร์ธานี
๖	โครงการปรับปรุงถนนลาดยางแอสฟัลต์ติกคอนกรีต สายบ้านนา-ควนสุบรรณ หมู่ที่ ๓ ต.นาใต้ เชื่อมต่อ ต.ควนสุบรรณ อ.บ้านนาสาร จ.สุราษฎร์ธานี	ประชาชนได้รับความสะดวกในการคมนาคม สัญจรและมีเส้นทางในการขนส่งผลผลิตทางการเกษตรที่ได้มาตรฐาน	ปรับปรุงถนนลาดยางแอสฟัลต์ติกคอนกรีต กว้าง ๗.๐๐ ม. ยาว ๑,๓๐๐ ม. หนา ๐.๐๕ ม.				๓,๕๔๙,๐๐๐		ถนนได้มาตรฐาน ๑ สาย	ประชาชนมีเส้นทางคมนาคมที่ได้มาตรฐาน	อบจ.สุราษฎร์ธานี

รายละเอียดโครงการพัฒนา
แผนพัฒนาท้องถิ่น (พ.ศ. ๒๕๖๖-๒๕๗๐) ฉบับแก้ไข ครั้งที่ ๒/๒๕๖๖
สำหรับ โครงการที่เกี่วข้องขององค์การปกครองส่วนท้องถิ่นที่ใช้สำหรับการประสานแผนพัฒนาท้องถิ่น
องค์การบริหารส่วนตำบลนาไค้

- ข. แผนพัฒนาเศรษฐกิจและสังคมแห่งชาติ ฉบับที่ ๑๓ หมุดหมายที่ ๒ ไทยเป็นจุดหมายของการท่องเที่ยวที่เน้นคุณภาพและความยั่งยืน
 หมุดหมายที่ ๕ ไทยเป็นประตูการค้าการลงทุนและยุทธศาสตร์ทางโลจิสติกส์ที่สำคัญของภูมิภาค
 หมุดหมายที่ ๘ ไทยมีพื้นที่และเมืองอัจฉริยะที่น่าอยู่ ปลอดภัย เดิมโตได้อย่างยั่งยืน
- ค. Sustainable Development Goals: SDGs
 เป้าหมายที่ ๖ สร้างหลักประกันว่าจะมีการบริหารจัดการที่ยั่งยืน มีการจัดให้น้ำ และการสุขาภิบาลสำหรับทุกคน
 เป้าหมายที่ ๗ สร้างหลักประกันในการเข้าถึงพลังงานสมัยใหม่ ราคาไม่แพง เชื่อถือได้ และมีความยั่งยืนสำหรับทุกคน
 เป้าหมายที่ ๙ สร้างโครงสร้างพื้นฐานที่มีความทนทาน ส่งเสริมการพัฒนาอุตสาหกรรมที่ครอบคลุมและยั่งยืน และส่งเสริมนวัตกรรม
- ง. ยุทธศาสตร์จังหวัดสุราษฎร์ธานี ยุทธศาสตร์ที่ ๓ พัฒนาโครงข่ายคมนาคมขนส่งเชื่อมโยงระบบโลจิสติกส์
- จ. ยุทธศาสตร์การพัฒนาขององค์การปกครองส่วนท้องถิ่นในเขตจังหวัดสุราษฎร์ธานี ยุทธศาสตร์ที่ ๑ การพัฒนาด้านโครงสร้างพื้นฐาน
๑. ยุทธศาสตร์ที่ ๑ การพัฒนาด้านโครงสร้างพื้นฐาน
- ๑.๑ กลยุทธ์พัฒนาเส้นทางคมนาคมและการขนส่ง
- (๑) แผนงานอุตสาหกรรมและการโยธา

ที่	โครงการ	วัตถุประสงค์	เป้าหมาย (ผลผลิตของโครงการ)	งบประมาณ					ตัวชี้วัด (KPI)	ผลที่คาดว่าจะได้รับ	หน่วยงาน รับผิดชอบหลัก
				๒๕๖๖ (บาท)	๒๕๖๗ (บาท)	๒๕๖๘ (บาท)	๒๕๖๙ (บาท)	๒๕๗๐ (บาท)			
๗	โครงการก่อสร้างถนนลาดยางแอสฟัลต์ติกคอนกรีต สายเคี่ยมงาม-ทุ่งเตา หมู่ที่ ๑ ต.นาไค้ เชื่อมต่อ ต.ทุ่งเตา อ.บ้านนาสาร จ.สุราษฎร์ธานี	ประชาชนได้รับความสะดวกในการคมนาคม สัญจรและมีเส้นทางในการขนส่งผลผลิตทางการเกษตรที่ได้มาตรฐาน	ก่อสร้างถนนลาดยางแอสฟัลต์ติกคอนกรีต กว้าง ๖.๐๐ ม. ยาว ๒,๔๐๐ ม. หนา ๐.๐๕ ม.					๙,๓๖๐,๐๐๐	ถนนได้มาตรฐาน ๑ สาย	ประชาชนมีเส้นทางคมนาคมที่ได้มาตรฐาน	อบจ.สุราษฎร์ธานี
๘	โครงการก่อสร้างถนนลาดยางแอสฟัลต์ติกคอนกรีต สายห้วยน้ำแดง หมู่ที่ ๙ ต.นาไค้ เชื่อมต่อเทศบาลตำบลวัดประดู่ อ.พุนพิน จ.สุราษฎร์ธานี	ประชาชนได้รับความสะดวกในการคมนาคม สัญจรและมีเส้นทางในการขนส่งผลผลิตทางการเกษตรที่ได้มาตรฐาน	ก่อสร้างถนนลาดยางแอสฟัลต์ติกคอนกรีต กว้าง ๖.๐๐ ม. ยาว ๑,๐๐๐ ม. หนา ๐.๐๕ ม.					๗,๙๐๐,๐๐๐	ถนนได้มาตรฐาน ๑ สาย	ประชาชนมีเส้นทางคมนาคมที่ได้มาตรฐาน	อบจ.สุราษฎร์ธานี

รายละเอียดโครงการพัฒนา
แผนพัฒนาท้องถิ่น (พ.ศ. ๒๕๖๖-๒๕๗๐) ฉบับแก้ไข ครั้งที่ ๒/๒๕๖๖
สำหรับ โครงการที่เกนศักยภาพขององค์กรปกครองส่วนท้องถิ่นที่ใช้สำหรับการประสานแผนพัฒนาท้องถิ่น
องค์การบริหารส่วนตำบลนาไค้

- ข. แผนพัฒนาเศรษฐกิจและสังคมแห่งชาติ ฉบับที่ ๑๓ หมุดหมายที่ ๒ ไทยเป็นจุดหมายของการท่องเที่ยวที่เน้นคุณภาพและความยั่งยืน
 หมุดหมายที่ ๕ ไทยเป็นประตูการค้าการลงทุนและยุทธศาสตร์ทางโลจิสติกส์ที่สำคัญของภูมิภาค
 หมุดหมายที่ ๘ ไทยมีพื้นที่และเมืองอัจฉริยะที่น่าอยู่ ปลอดภัย เติบโตได้อย่างยั่งยืน
- ค. Sustainable Development Goals: SDGs
 เป้าหมายที่ ๖ สร้างหลักประกันว่าจะมีการบริหารจัดการที่ยั่งยืน มีการจัดให้มีน้ำ และการสุขาภิบาลสำหรับทุกคน
 เป้าหมายที่ ๗ สร้างหลักประกันในการเข้าถึงพลังงานสมัยใหม่ ราคาไม่แพง เชื่อถือได้ และมีความยั่งยืนสำหรับทุกคน
 เป้าหมายที่ ๙ สร้างโครงสร้างพื้นฐานที่มีความทนทาน ส่งเสริมการพัฒนาอุตสาหกรรมที่ครอบคลุมและยั่งยืน และส่งเสริมนวัตกรรม
- ง. ยุทธศาสตร์จังหวัดสุราษฎร์ธานี ยุทธศาสตร์ที่ ๓ พัฒนาโครงข่ายคมนาคมขนส่งเชื่อมโยงระบบโลจิสติกส์
- จ. ยุทธศาสตร์การพัฒนาขององค์การปกครองส่วนท้องถิ่นในเขตจังหวัดสุราษฎร์ธานี ยุทธศาสตร์ที่ ๑ การพัฒนาด้านโครงสร้างพื้นฐาน
๑. ยุทธศาสตร์ที่ ๑ การพัฒนาด้านโครงสร้างพื้นฐาน
- ๑.๑ กลยุทธ์พัฒนาเส้นทางคมนาคมและการขนส่ง
- (๑) แผนงานอุตสาหกรรมและการโยธา

ที่	โครงการ	วัตถุประสงค์	เป้าหมาย (ผลผลิตของโครงการ)	งบประมาณ					ตัวชี้วัด (KPI)	ผลที่คาดว่าจะได้รับ	หน่วยงาน รับผิดชอบหลัก
				๒๕๖๖ (บาท)	๒๕๖๗ (บาท)	๒๕๖๘ (บาท)	๒๕๖๙ (บาท)	๒๕๗๐ (บาท)			
๙	ก่อสร้างสะพานคอนกรีตเสริมเหล็กสายคลองยา-เขาพลู หมู่ที่ ๖ ตำบลนาไค้ เชื่อมต่อ หมู่ที่ ๔ ตำบลท่าเรือ อำเภอ บ้านนาเดิม จังหวัดสุราษฎร์ธานี	ประชาชนได้รับความสะดวกในการคมนาคม สัญจรและมีเส้นทางในกา ขนส่งผลผลิตทางการ เกษตรที่ได้มาตรฐาน	ก่อสร้างสะพานคอนกรีตเสริมเหล็ก กว้าง ๗ ม. ยาว ๒๕ ม. ค่าพิกัด N ๘.๙๐๑๒ E ๙๙.๒๙๑๘	๓,๘๐๐,๐๐๐					สะพานได้มาตรฐาน ๑ เส้น	ประชาชนมีเส้นทางคมนาคมที่ได้มาตรฐาน	อบจ.สุราษฎร์ธานี
๑๐	โครงการก่อสร้างท่อลอดเหลี่ยมสายหนองเรียน-คลองยา หมู่ที่ ๕ หมู่ที่ ๖ หมู่ที่ ๗ ต.นาไค้ อ.บ้านนาเดิม จ.สุราษฎร์ธานี	ประชาชนได้รับความสะดวกในการคมนาคม สัญจรและมีเส้นทางในกา ขนส่งผลผลิตทางการ เกษตรที่ได้มาตรฐาน	ก่อสร้างท่อลอดเหลี่ยมขนาด ๑.๘ x๑.๘ จำนวน ๒ ช่องทาง ยาว ๗ ม.		๔๕๐,๐๐๐				ท่อลอดเหลี่ยมได้มาตรฐาน ๑ แห่ง	ประชาชนมีเส้นทางคมนาคมที่ได้มาตรฐาน	อบจ.สุราษฎร์ธานี

รายละเอียดโครงการพัฒนา
แผนพัฒนาท้องถิ่น (พ.ศ. ๒๕๖๖-๒๕๗๐) ฉบับแก้ไข ครั้งที่ ๒/๒๕๖๖
สำหรับ โครงการที่เกี่วข้องขององค์กรปกครองส่วนท้องถิ่นที่ใช้สำหรับการประสานแผนพัฒนาท้องถิ่น
องค์การบริหารส่วนตำบลนาไค้

- ข. แผนพัฒนาเศรษฐกิจและสังคมแห่งชาติ ฉบับที่ ๑๓ หมุดหมายที่ ๒ ไทยเป็นจุดหมายของการท่องเที่ยวที่เน้นคุณภาพและความยั่งยืน
 หมุดหมายที่ ๕ ไทยเป็นประตูการค้าการลงทุนและยุทธศาสตร์ทางโลจิสติกส์ที่สำคัญของภูมิภาค
 หมุดหมายที่ ๘ ไทยมีพื้นที่และเมืองอัจฉริยะที่น่าอยู่ ปลอดภัย เติบโตได้อย่างยั่งยืน
- ค. Sustainable Development Goals: SDGs
 เป้าหมายที่ ๖ สร้างหลักประกันว่าจะมีการบริหารจัดการที่ยั่งยืน มีการจัดให้มีน้ำ และการสุขาภิบาลสำหรับทุกคน
 เป้าหมายที่ ๗ สร้างหลักประกันในการเข้าถึงพลังงานสมัยใหม่ ราคาไม่แพง เชื่อถือได้ และมีความยั่งยืนสำหรับทุกคน
 เป้าหมายที่ ๙ สร้างโครงสร้างพื้นฐานที่มีความทนทาน ส่งเสริมการพัฒนาอุตสาหกรรมที่ครอบคลุมและยั่งยืน และส่งเสริมนวัตกรรม
- ง. ยุทธศาสตร์จังหวัดสุราษฎร์ธานี ยุทธศาสตร์ที่ ๓ พัฒนาโครงข่ายคมนาคมขนส่งเชื่อมโยงระบบโลจิสติกส์
- จ. ยุทธศาสตร์การพัฒนาขององค์การปกครองส่วนท้องถิ่นในเขตจังหวัดสุราษฎร์ธานี ยุทธศาสตร์ที่ ๑ การพัฒนาด้านโครงสร้างพื้นฐาน
๑. ยุทธศาสตร์ที่ ๑ การพัฒนาด้านโครงสร้างพื้นฐาน
- ๑.๑ กลยุทธ์พัฒนาเส้นทางคมนาคมและการขนส่ง
- (๑) แผนงานอุตสาหกรรมและการโยธา

ที่	โครงการ	วัตถุประสงค์	เป้าหมาย (ผลผลิตของโครงการ)	งบประมาณ					ตัวชี้วัด (KPI)	ผลที่คาดว่าจะได้รับ	หน่วยงาน รับผิดชอบหลัก
				๒๕๖๖ (บาท)	๒๕๖๗ (บาท)	๒๕๖๘ (บาท)	๒๕๖๙ (บาท)	๒๕๗๐ (บาท)			
๑๑	โครงการก่อสร้างท่อลอดเหล็ก สายบ้านนา-หนองเรียว หมู่ที่ ๕ หมู่ที่ ๗ ต.นาไค้ เชื่อมต่อ ต.ท่าเรือ อ.บ้านนาเดิม จ.สุราษฎร์ธานี	ประชาชนได้รับความสะดวกในการคมนาคม สัญจรและมีเส้นทางในการขนส่งผลผลิตทางการเกษตรที่ได้มาตรฐาน	ก่อสร้างท่อลอดเหล็ก ขนาด ๑.๘ x ๑.๘ จำนวน ๒ ช่องทาง ยาว ๗ ม.		๙๐๐,๐๐๐				ท่อลอดเหล็กได้มาตรฐาน ๑ แห่ง	ประชาชนมีเส้นทางคมนาคมที่ได้มาตรฐาน	อบจ.สุราษฎร์ธานี
๑๒	โครงการก่อสร้างท่อลอดเหล็กสายบ้านนา-ทุ่งเตา หมู่ที่ ๒ ต.นาไค้ เชื่อมต่อ ต.ทุ่งเตา อ.บ้านนาสาร จ.สุราษฎร์ธานี	ประชาชนได้รับความสะดวกในการคมนาคม สัญจรและมีเส้นทางในการขนส่งผลผลิตทางการเกษตรที่ได้มาตรฐาน	ก่อสร้างท่อลอดเหล็ก ขนาด ๑.๘ x ๑.๘ จำนวน ๒ ช่องทาง ยาว ๗ ม.			๙๐๐,๐๐๐			ท่อลอดเหล็กได้มาตรฐาน ๑ แห่ง	ประชาชนมีเส้นทางคมนาคมที่ได้มาตรฐาน	อบจ.สุราษฎร์ธานี

รายละเอียดโครงการพัฒนา
แผนพัฒนาท้องถิ่น (พ.ศ. ๒๕๖๖-๒๕๗๐) ฉบับแก้ไข ครั้งที่ ๒/๒๕๖๖
สำหรับ โครงการที่เกนศักยภาพขององค์กรปกครองส่วนท้องถิ่นที่ใช้สำหรับการประสานแผนพัฒนาท้องถิ่น
องค์การบริหารส่วนตำบลนาใต้

- ข. แผนพัฒนาเศรษฐกิจและสังคมแห่งชาติ ฉบับที่ ๑๓ หมวดหมายที่ ๒ ไทยเป็นจุดหมายของการท่องเที่ยวที่เน้นคุณภาพและความยั่งยืน
 หมวดหมายที่ ๕ ไทยเป็นประตูการค้าการลงทุนและยุทธศาสตร์ทางโลจิสติกส์ที่สำคัญของภูมิภาค
 หมวดหมายที่ ๘ ไทยมีพื้นที่และเมืองอัจฉริยะที่น่าอยู่ ปลอดภัย เดิมโตได้อย่างยั่งยืน
- ค. Sustainable Development Goals: SDGs
 เป้าหมายที่ ๖ สร้างหลักประกันว่าจะมีการบริหารจัดการที่ยั่งยืน มีการจัดให้มีน้ำ และการสุขาภิบาลสำหรับทุกคน
 เป้าหมายที่ ๗ สร้างหลักประกันในการเข้าถึงพลังงานสมัยใหม่ ราคาไม่แพง เชื่อถือได้ และมีความยั่งยืนสำหรับทุกคน
 เป้าหมายที่ ๙ สร้างโครงสร้างพื้นฐานที่มีความทนทาน ส่งเสริมการพัฒนาอุตสาหกรรมที่ครอบคลุมและยั่งยืน และส่งเสริมนวัตกรรม
- ง. ยุทธศาสตร์จังหวัดสุราษฎร์ธานี ยุทธศาสตร์ที่ ๓ พัฒนาโครงข่ายคมนาคมขนส่งเชื่อมโยงระบบโลจิสติกส์
- จ. ยุทธศาสตร์การพัฒนาขององค์การปกครองส่วนท้องถิ่นในเขตจังหวัดสุราษฎร์ธานี ยุทธศาสตร์ที่ ๑ การพัฒนาด้านโครงสร้างพื้นฐาน
๑. ยุทธศาสตร์ที่ ๑ การพัฒนาด้านโครงสร้างพื้นฐาน
- ๑.๑ กลยุทธ์พัฒนาเส้นทางคมนาคมและการขนส่ง
- (๑) แผนงานอุตสาหกรรมและการโยธา

ที่	โครงการ	วัตถุประสงค์	เป้าหมาย (ผลผลิตของโครงการ)	งบประมาณ					ตัวชี้วัด (KPI)	ผลที่คาดว่าจะได้รับ	หน่วยงาน รับผิดชอบหลัก
				๒๕๖๖ (บาท)	๒๕๖๗ (บาท)	๒๕๖๘ (บาท)	๒๕๖๙ (บาท)	๒๕๗๐ (บาท)			
๑๓	โครงการก่อสร้างคูระบายน้ำ ชุมชนบ้านหนองหญ้าปล้อง สายบ้านนา-ทุ่งเตา หมู่ที่ ๒ ต. นาใต้ เชื่อมต่อ ต.ทุ่งเตา อ.บ้าน นาสาร จ.สุราษฎร์ธานี	แก้ไขปัญหาน้ำท่วมขัง ให้กับราษฎร	วางท่อ คสล.เส้นผ่าศูนย์กลาง ๑ ม. พร้อมบ่อพักน้ำ เส้นผ่าศูนย์กลาง ๑ ม. และชุดทางระบายน้ำ ขนาด ๑.๕๐ ม. รวม ๒,๐๐๐ ม.				๓,๙๑๘,๐๐๐		มีคูระบายน้ำ เพิ่มขึ้น ๑ แห่ง	ลดปัญหาน้ำท่วม ขัง	อบจ.สุราษฎร์ ธานี

รายละเอียดโครงการพัฒนา
แผนพัฒนาท้องถิ่น (พ.ศ. ๒๕๖๖-๒๕๗๐) ฉบับแก้ไข ครั้งที่ ๒/๒๕๖๖
สำหรับ โครงการที่เกี่วข้องขององค์การปกครองส่วนท้องถิ่นที่ใช้สำหรับการประสานแผนพัฒนาท้องถิ่น
องค์การบริหารส่วนตำบลนาไค้

- ข. แผนพัฒนาเศรษฐกิจและสังคมแห่งชาติ ฉบับที่ ๑๓ หมายความว่า ๒ ไทยเป็นจุดหมายของการท่องเที่ยวที่เน้นคุณภาพและความยั่งยืน
 หมายความว่า ๕ ไทยเป็นประตูการค้าการลงทุนและยุทธศาสตร์ทางโลจิสติกส์ที่สำคัญของภูมิภาค
 หมายความว่า ๘ ไทยมีพื้นที่และเมืองอัจฉริยะที่น่าอยู่ ปลอดภัย เติบโตได้อย่างยั่งยืน
- ค. Sustainable Development Goals: SDGs
 เป้าหมายที่ ๖ สร้างหลักประกันว่าจะมีการบริหารจัดการที่ยั่งยืน มีการจัดให้มีน้ำ และการสุขาภิบาลสำหรับทุกคน
 เป้าหมายที่ ๗ สร้างหลักประกันในการเข้าถึงพลังงานสมัยใหม่ ราคาไม่แพง เชื่อถือได้ และมีความยั่งยืนสำหรับทุกคน
 เป้าหมายที่ ๙ สร้างโครงสร้างพื้นฐานที่มีความทนทาน ส่งเสริมการพัฒนาอุตสาหกรรมที่ครอบคลุมและยั่งยืน และส่งเสริมนวัตกรรม
- ง. ยุทธศาสตร์จังหวัดสุราษฎร์ธานี ยุทธศาสตร์ที่ ๓ พัฒนาโครงข่ายคมนาคมขนส่งเชื่อมโยงระบบโลจิสติกส์
- จ. ยุทธศาสตร์การพัฒนาขององค์การปกครองส่วนท้องถิ่นในเขตจังหวัดสุราษฎร์ธานี ยุทธศาสตร์ที่ ๑ การพัฒนาด้านโครงสร้างพื้นฐาน

๑. ยุทธศาสตร์ที่ ๑ การพัฒนาด้านโครงสร้างพื้นฐาน
 ๑.๑ กลยุทธ์พัฒนาเส้นทางคมนาคมและการขนส่ง
 (๑) แผนงานอุตสาหกรรมและการโยธา

ที่	โครงการ	วัตถุประสงค์	เป้าหมาย (ผลผลิตของโครงการ)	งบประมาณ					ตัวชี้วัด (KPI)	ผลที่คาดว่าจะได้รับ	หน่วยงาน รับผิดชอบหลัก
				๒๕๖๖ (บาท)	๒๕๖๗ (บาท)	๒๕๖๘ (บาท)	๒๕๖๙ (บาท)	๒๕๗๐ (บาท)			
๑๔	โครงการก่อสร้างถนนคอนกรีตเสริมเหล็ก สายวังเจ้า-หนองออก หมู่ที่ ๔ หมู่ที่ ๘ ตำบลนาไค้เชื่อมต่อเทศบาลตำบลบ้านนา อ.บ้านนาเดิม จ.สุราษฎร์ธานี	ประชาชนได้รับความสะดวกในการคมนาคมสัญจรและมีเส้นทางในการขนส่งผลผลิตทางการเกษตรที่ได้มาตรฐาน	ก่อสร้างถนนคอนกรีตเสริมเหล็ก ระยะทาง กว้าง ๗ ม. ยาว ๑,๖๕๐ ม.				๗,๖๙๒,๓๐๐		ถนนได้มาตรฐาน ๑ สาย	ประชาชนมีเส้นทางคมนาคมที่ได้มาตรฐาน	อบจ.สุราษฎร์ธานี
๑๕	โครงการก่อสร้างคูระบายน้ำสายวังเจ้า-หนองออก หมู่ที่ ๔ หมู่ที่ ๘ ตำบลนาไค้ เชื่อมต่อเทศบาลตำบลบ้านนา อ.บ้านนาเดิม จ.สุราษฎร์ธานี	แก้ไขปัญหาน้ำท่วมขังให้กับราษฎร	ขุดทางระบายน้ำ ขนาด ๑.๕๐ ม. รวม ๑,๖๕๐ ม.					๓,๒๐๐,๐๐๐	มีคูระบายน้ำเพิ่มขึ้น ๑ แห่ง	ลดปัญหาน้ำท่วมขัง	อบจ.สุราษฎร์ธานี

บัญชีครุภัณฑ์
ที่ไม่ได้ดำเนินการจัดทำเป็นโครงการพัฒนาท้องถิ่น
แผนพัฒนาท้องถิ่น (พ.ศ. ๒๕๖๖-๒๕๗๐) ฉบับแก้ไข ครั้งที่ ๒/๒๕๖๖
องค์การบริหารส่วนตำบลนาใต้
ประเภทครุภัณฑ์

๑. ประเภทครุภัณฑ์ยานพาหนะและขนส่ง

๑.๑ กลยุทธ์การพัฒนาด้านการบริหารจัดการที่ดี

(๑) แผนงานบริหารงานทั่วไป

ที่	ครุภัณฑ์	เป้าหมาย (ผลผลิตของโครงการ)	งบประมาณ					ผลที่คาดว่าจะได้รับ	หน่วยงาน รับผิดชอบ หลัก
			๒๕๖๖ (บาท)	๒๕๖๗ (บาท)	๒๕๖๘ (บาท)	๒๕๖๙ (บาท)	๒๕๗๐ (บาท)		
๑	รถยนต์ส่วนบุคคล	จำนวน ๑ คัน/ปี	๑,๒๐๐,๐๐๐	๑,๒๐๐,๐๐๐	๑,๒๐๐,๐๐๐	๑,๒๐๐,๐๐๐	๑,๒๐๐,๐๐๐	อำนวยความสะดวกในด้านการติดต่อกับ หน่วยงานอื่นๆ	สำนักปลัด

๒. ประเภทครุภัณฑ์สำนักงาน

๑.๑ กลยุทธ์การพัฒนาด้านการป้องกันและบรรเทาสาธารณภัย

(๑) แผนงานป้องกันและบรรเทาสาธารณภัย

ที่	ครุภัณฑ์	เป้าหมาย (ผลผลิตของโครงการ)	งบประมาณ					ผลที่คาดว่าจะได้รับ	หน่วยงาน รับผิดชอบ หลัก
			๒๕๖๖ (บาท)	๒๕๖๗ (บาท)	๒๕๖๘ (บาท)	๒๕๖๙ (บาท)	๒๕๗๐ (บาท)		
๑	วิทยุติดตามตัว	จำนวน ๔๐ เครื่อง/ปี	๑๐๐,๐๐๐	๑๐๐,๐๐๐	๑๐๐,๐๐๐	๑๐๐,๐๐๐	๑๐๐,๐๐๐	สมาชิกสามารถติดต่อสื่อสารได้อย่างสะดวก	สำนักปลัด

๓. ประเภทครุภัณฑ์ยานพาหนะและขนส่ง

๓.๑ กลยุทธ์การพัฒนาด้านการกำจัดขยะมูลฝอยและสิ่งปฏิกูล

(๑) แผนงานเคหะและชุมชน

ที่	ครุภัณฑ์	เป้าหมาย (ผลผลิตของโครงการ)	งบประมาณ					ผลที่คาดว่าจะได้รับ	หน่วยงาน รับผิดชอบ หลัก
			๒๕๖๖ (บาท)	๒๕๖๗ (บาท)	๒๕๖๘ (บาท)	๒๕๖๙ (บาท)	๒๕๗๐ (บาท)		
๑	รถบรรทุกขยะ	จำนวน ๑ คัน/ปี	๓,๐๐๐,๐๐๐	๓,๐๐๐,๐๐๐	๓,๐๐๐,๐๐๐	๓,๐๐๐,๐๐๐	๓,๐๐๐,๐๐๐	ทำให้ตำบลนาใต้ น่าอยู่ มีสุขอนามัยที่ดี	สำนักปลัด

บัญชีครุภัณฑ์
ที่ไม่ได้ดำเนินการจัดทำเป็นโครงการพัฒนาท้องถิ่น
แผนพัฒนาท้องถิ่น (พ.ศ. ๒๕๖๖-๒๕๗๐)
องค์การบริหารส่วนตำบลนาใต้
ประเภทครุภัณฑ์

๔. ประเภทครุภัณฑ์เกษตร

๔.๑ กลยุทธ์การพัฒนาด้านสาธารณูปโภค (ไฟฟ้า ประปา และบ่อบาดาล)

(๑) แผนงานการพาณิชย์

ที่	ครุภัณฑ์	เป้าหมาย (ผลผลิตของโครงการ)	งบประมาณ					ผลที่คาดว่าจะได้รับ	หน่วยงาน รับผิดชอบ หลัก
			๒๕๖๖ (บาท)	๒๕๖๗ (บาท)	๒๕๖๘ (บาท)	๒๕๖๙ (บาท)	๒๕๗๐ (บาท)		
๑	ปั้มน้ำบาดาล submersible motor ขนาด ๑.๕ แรงม้า	จำนวน ๔ เครื่อง/ปี	๖๐,๐๐๐	๖๐,๐๐๐	๖๐,๐๐๐	๖๐,๐๐๐	๖๐,๐๐๐	ระบบประปาใช้งานได้ตามปกติ	กองช่าง
๒	ปั้มน้ำบาดาล submersible motor ขนาด ๒.๐ แรงม้า	จำนวน ๒ เครื่อง/ปี	๙๐,๐๐๐	๙๐,๐๐๐	๙๐,๐๐๐	๙๐,๐๐๐	๙๐,๐๐๐	ระบบประปาใช้งานได้ตามปกติ	กองช่าง
๓	เครื่องสูบน้ำแบบหอยโข่ง ขนาด ๓.๐ แรงม้า	จำนวน ๒ เครื่อง/ปี	๖๐,๐๐๐	๖๐,๐๐๐	๖๐,๐๐๐	๖๐,๐๐๐	๖๐,๐๐๐	ระบบประปาใช้งานได้ตามปกติ	กองช่าง
๔	เครื่องสูบน้ำแบบหอยโข่ง ขนาด ๒.๐ แรงม้า	จำนวน ๒ เครื่อง/ปี	๕๐,๐๐๐	๕๐,๐๐๐	๕๐,๐๐๐	๕๐,๐๐๐	๕๐,๐๐๐	ระบบประปาใช้งานได้ตามปกติ	กองช่าง